

PARC.Č. 491/45 K.Ú. NOVÁ VES U OSTRAVY

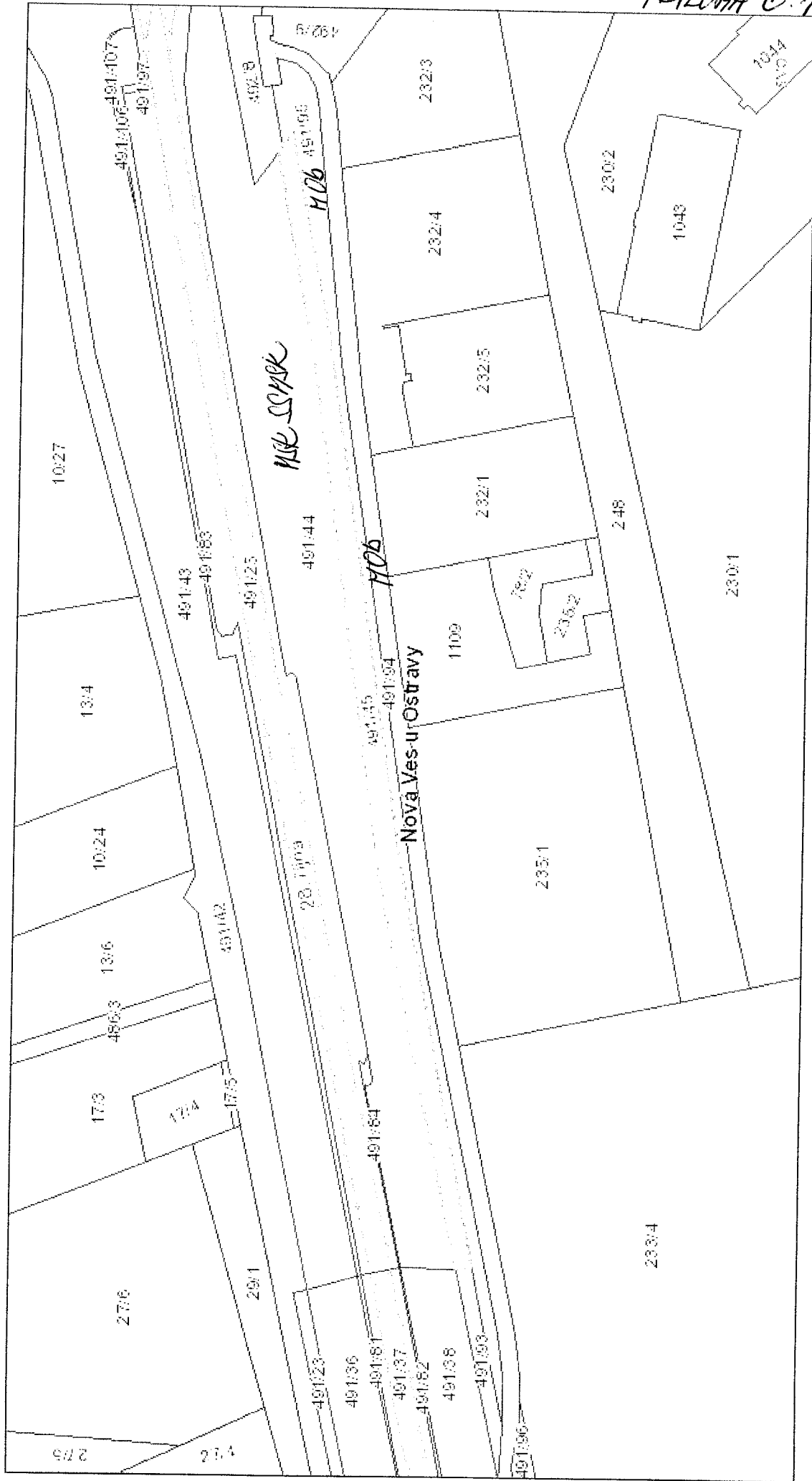

ŽELEŽNICE Č. 1

2.11.2022

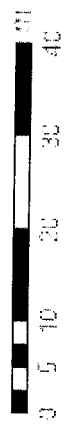

Státní úřad pro zeměměřičský katastr, Ostrava, 7027

OSTRAVA!!!

PARC.Č. 491/45 K.Ú. NOVÁ VES U OSTRAVY

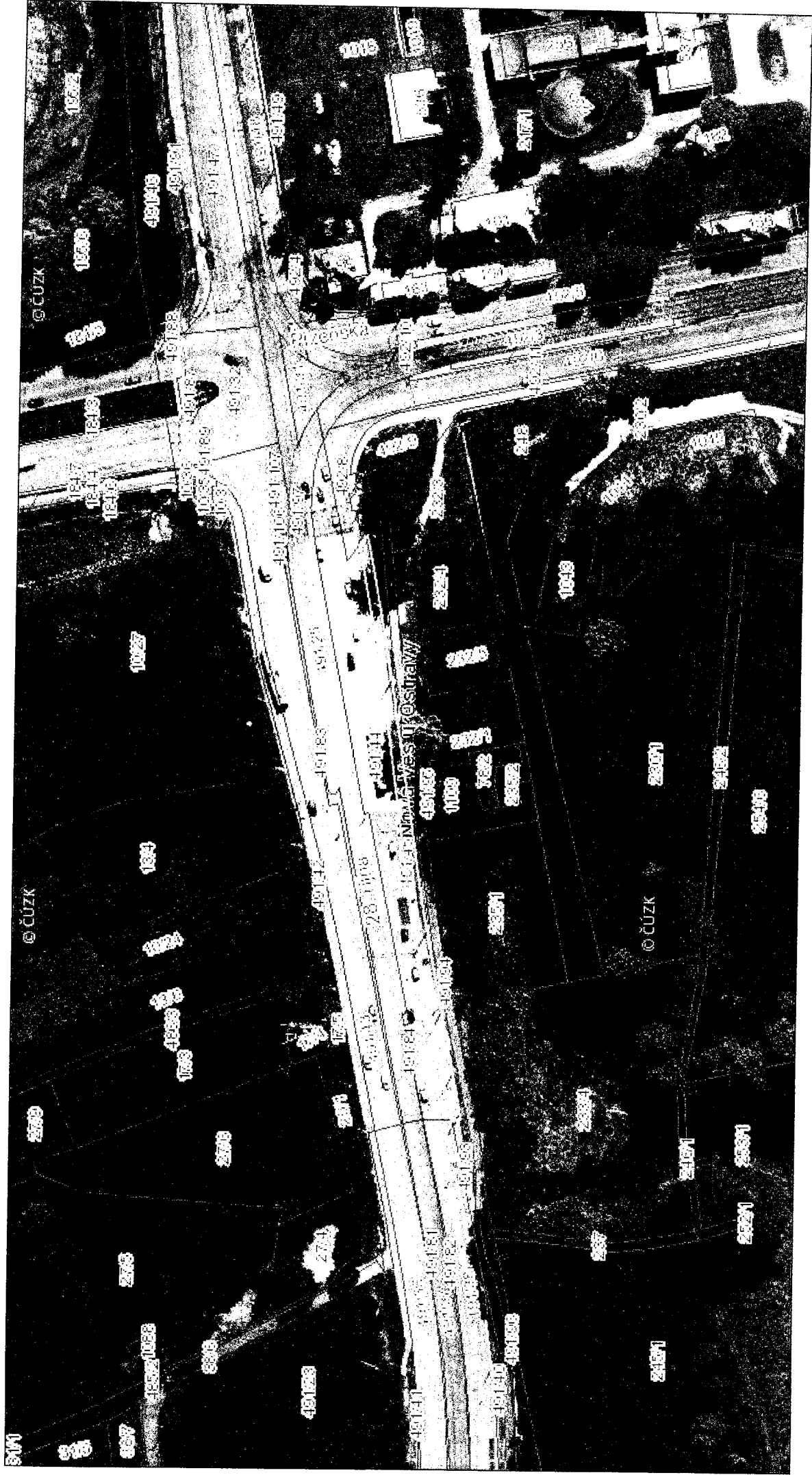

© Statutární město Ostrava, 2022

OSTRAVA!!!

2. 11. 2022



Statutární město Ostrava
Městský obvod Nová Ves

Vaše značka:
Ze dne:
Č. j.: NVES/2218/22
Sp. zn.: S-NVES/2218/22/1

Vyřizuje:
Telefon:
E-mail:

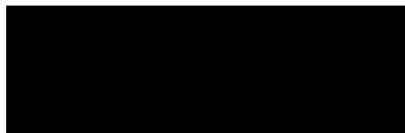

Datum: 01.11.2022

Statutární město Ostrava
magistrát - odbor majetkový

ZPRACOV	01-11-2022
UKL. ZN. / PŘÍLOHY	
SK. ZN. / LH.	SMO/735979/22

Magistrát města Ostravy
odbor majetkový
Prokešovo náměstí 1803/8
729 30 Ostrava
IDDS: 5zubv7w

Žádost o svěřeni pozemku ve vlastnictví statutárního města Ostravy do správy městskému obvodu Nová Ves

Zastupitelstvo městského obvodu Nová Ves svým usnesením č. 264/ZMOB-NV/1822/20 ze dne 15. 12. 2021 rozhodlo požádat Zastupitelstvo města Ostravy o svěřeni pozemku parc. č. 491/45, ostatní plocha, ostatní komunikace, o výměře 513 m², v k. ú. Nová Ves u Ostravy, obec Ostrava, do správy městskému obvodu Nová Ves.

Jedná se o pozemek, na kterém se nachází chodník, který spravuje a udržuje městský obvod Nová Ves. V příloze zasíláme výpis z usnesení zastupitelstva, výpis z katastru nemovitostí a zakresl předmětného pozemku. Děkujeme za vyřízení.

S pozdravem

Ing. Tomáš Lefner
starosta
podepsáno elektronicky

Přílohy: dle textu