

k.ú. Slezská Ostrava, obec Ostrava
pozemek parc. č. 1183/14 a parc. č. 1280/2

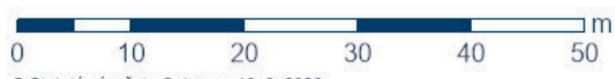

OSTRAVA!!!

k.ú. Slezská Ostrava, obec Ostrava
pozemek parc. č. 1183/14 a parc. č. 1280/2

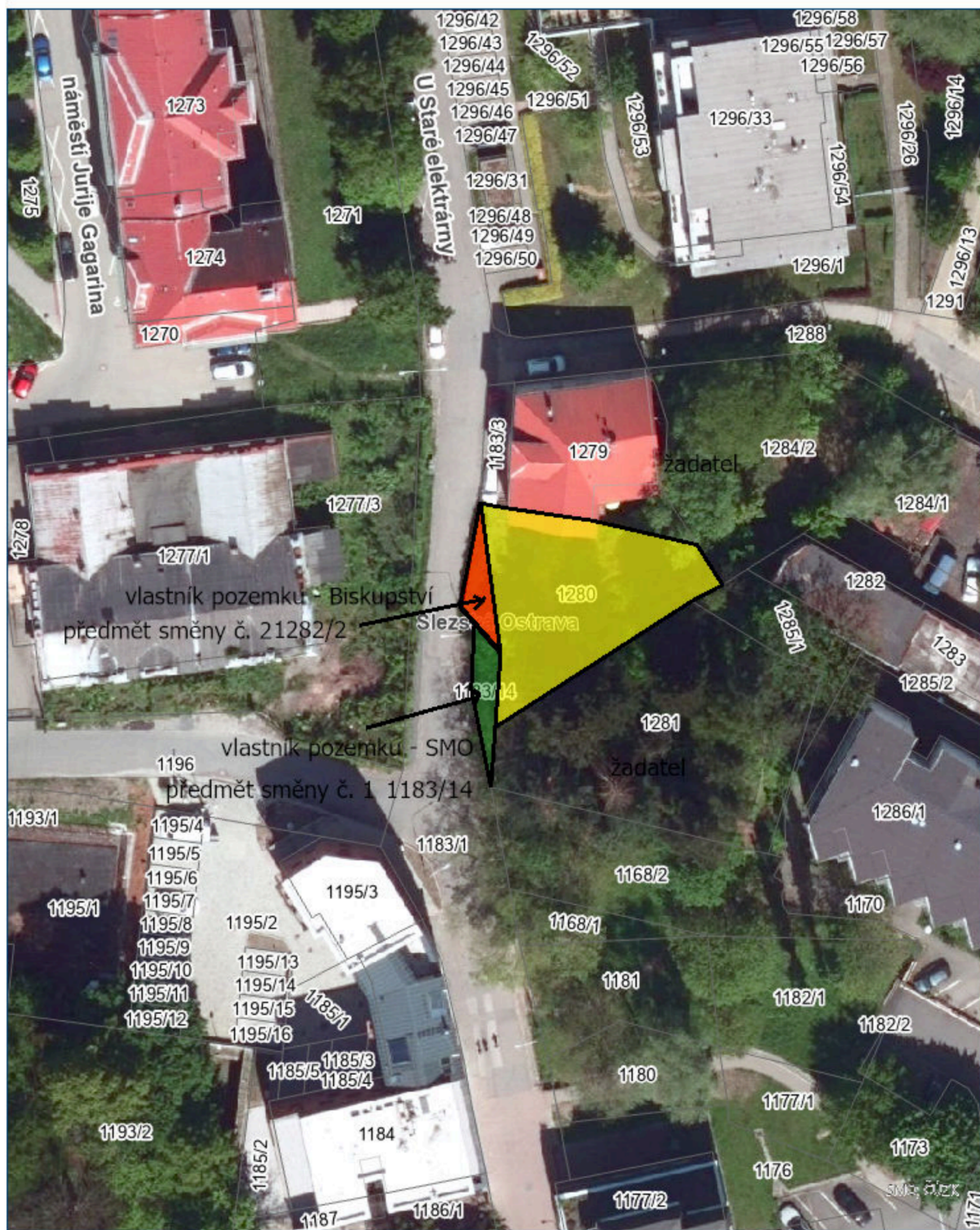
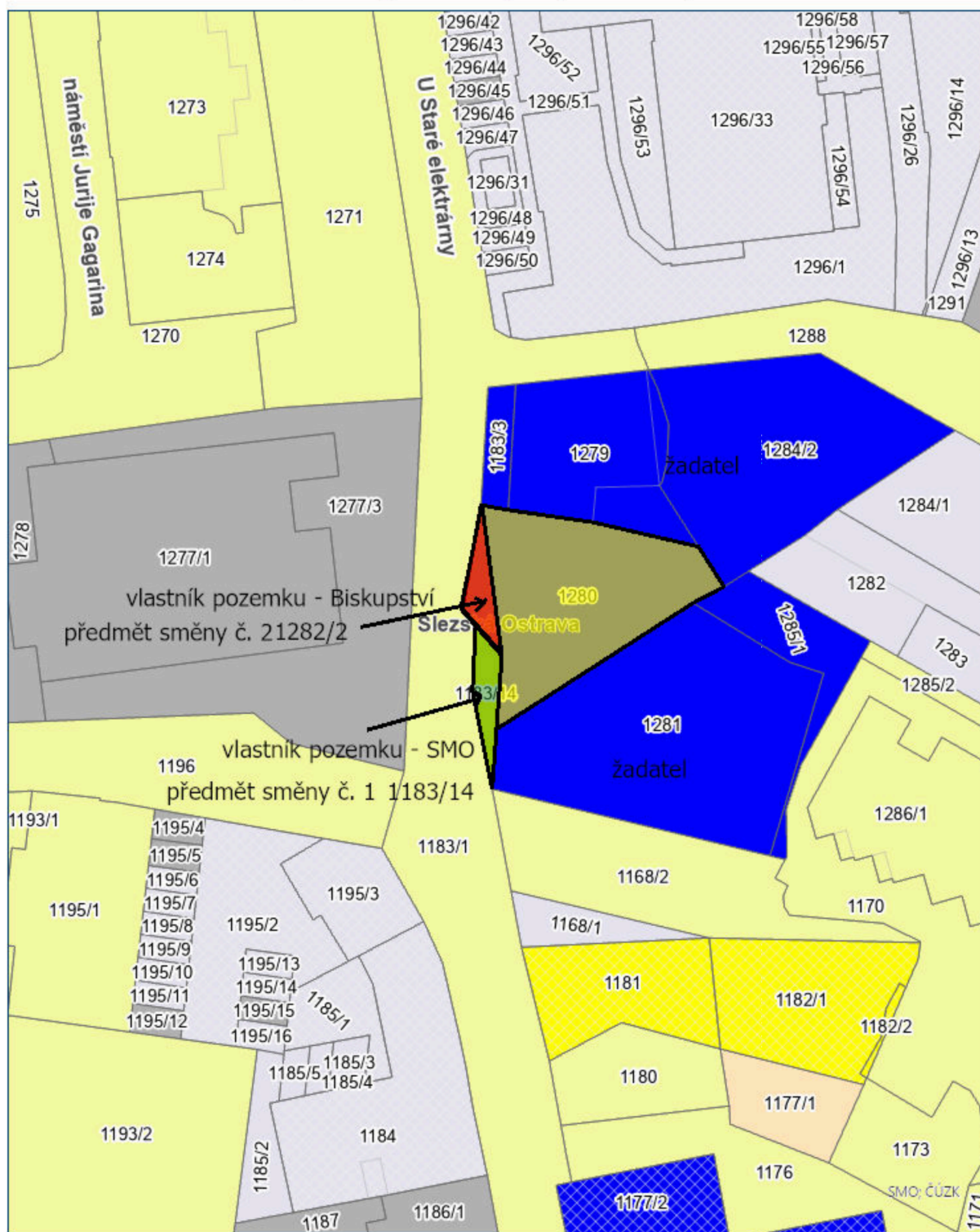

© Statutární město Ostrava, 10. 6. 2026



OSTRAVA!!!

VÝKAZ DOSAVADNÍHO A NOVÉHO STAVU ÚDAJŮ KATASTRU NEMOVITOSTÍ

Dosavadní stav				Nový stav										
Označení pozemku parc. číslem	Výměra parcely		Druh pozemku Způsob využití	Označení pozemku parc. číslem	Výměra parcely		Druh pozemku Způsob využití	Typ stavby Způsob využití	Způsob využití	Způsob využití	Porovnání se stavem evidence právních vztahů			
	ha	m ²			ha	m ²					Oří přechází z pozemku označeného v katastru nemovitostí	Číslo listu vlastnictví	Výměra dílu ha	Výměra dílu m ²
1183/1	53	59	ostat. pl. ostat. komunikace	1183/1	53	28	ostat. pl. ostat. komunikace		0		1183/1	3425	53	28
				1183/14		31	ostat. pl.		2		1183/1	3425		31
1280	3	72	ostat. pl. neplodná půda	1280/1	3	62	jiná plocha ostat. pl. neplodná půda		2		1280	2703	3	62
				1280/2		10	ostat. pl. jiná plocha		2		1280	2703		10
	57	31			57	31								

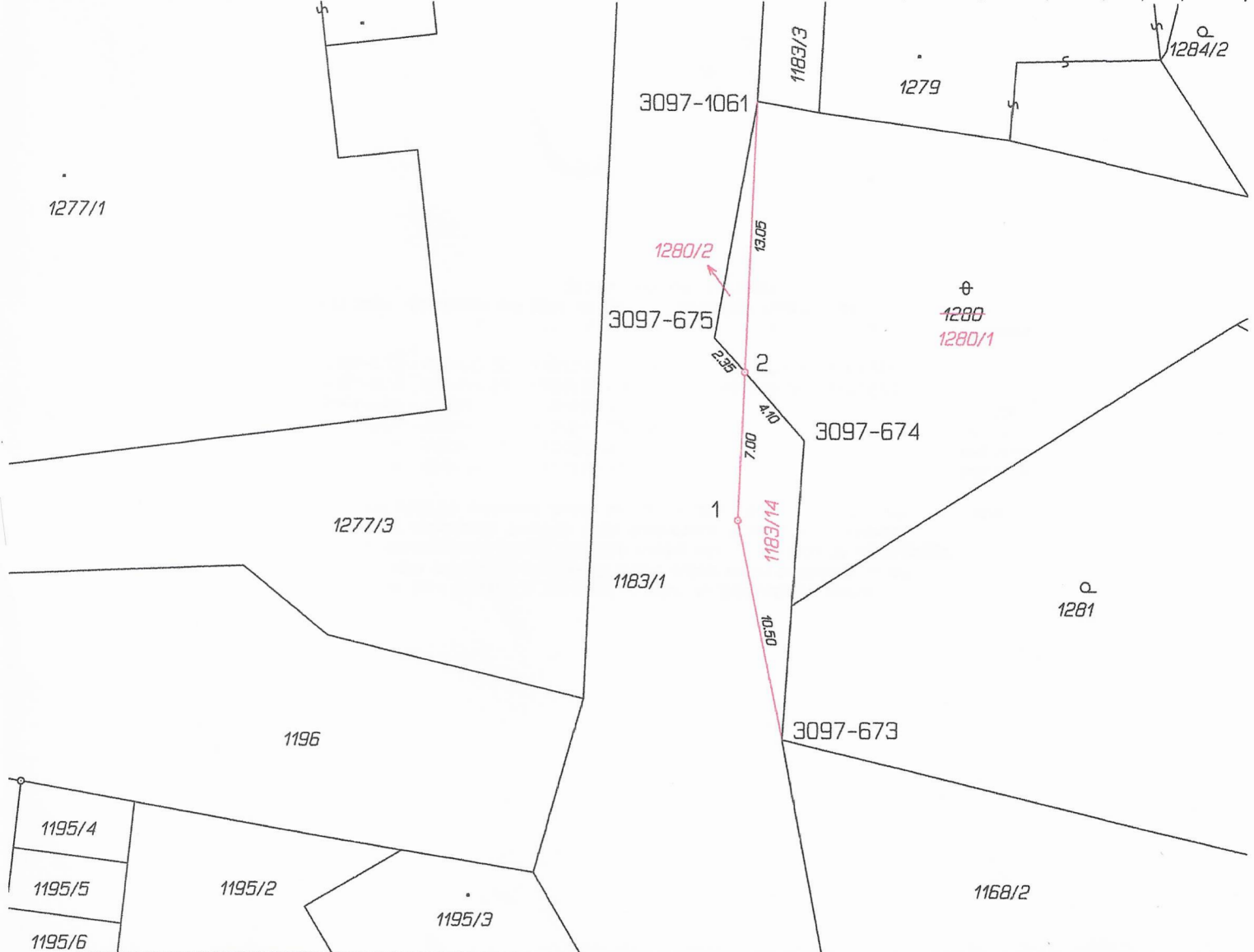

GEOMETRICKÝ PLÁN pro rozdělení pozemku	Geometrický plán ověřil úředně oprávněný zeměměřický inženýr:		Stejnopis ověřil úředně oprávněný zeměměřický inženýr:		
	Jméno, příjmení: [redacted]		Jméno, příjmení: [redacted]		
	Číslo položky seznamu úředně oprávněných zeměměřických inženýrů: 1309/1995		Číslo položky seznamu úředně oprávněných zeměměřických inženýrů: 1309/1995		
	Dne: 27. června 2024 Číslo: 278/2024		Dne: 8.7.2024 Číslo: 280/2024		
Naležitostmi a přesností odpovídá právní předpisům.		Tento stejnopis odpovídá geometrickému plánu v elektronické podobě uloženému v dokumentaci katastrálního úřadu.			
Vyhotovitel: [redacted] IČ: 879 339 34, tel: [redacted] Číslo plánu: 5313-452/2024 Okres: Ostrava-město Obec: Ostrava Kat. území: Slezská Ostrava Mapový list: Ostrava 7-0/31 Dosavadním vlastníkům pozemků byla poskytnuta možnost seznámit se v terénu s průběhem navrhovaných nových hranic které byly označeny předepsaným způsobem.		Katastrální úřad souhlasí s obřadním parcel. Ing. Vojtěch Hořínek KÚ pro Moravskoslezský kraj, KP Ostrava PGP-1870/2024-807 2024.07.04 07:50:01 +02'00'		Ověření stejnopisu geometrického plánu v listinné podobě. [redacted]	

Číslo bodu	Seznam souřadnic (S-JTSK)			Souřadnice určené měřením		Poznámka
	Souřadnice pro zápis do KN Y	X	Kód kv.	Y	X	
3097-673	469490.32	1101244.42	4	469490.56	1101244.20	roh zdi
3097-674	469489.28	1101230.03	4	469489.56	1101230.15	roh zdi
3097-675	469493.58	1101225.12	4			roh zdi
3097-1061	469491.53	1101213.75	4			roh zdi
1	469492.45	1101233.89	3			měř.hřeb
2	469492.12	1101226.78	4			měř.hřeb

Souřadnice bodů na dosavadní hranici pozemku určené měřením v terénu budou pro zápis do katastru nemovitostí upraveny podle dosavadního určení hranice lomovými body s kódem charakteristiky kvality souřadnic vyšším než 3. Důvodem je nerealizované zpřesnění této hranice, ke kterému je nutné doložit listinu prokazující shodu vlastníků na jejím průběhu (§ 50 odst. 1 písm. a) katastrálního zákona).