

10-01

Tošenovjanová Eva

Od: [redacted]
Odesláno: středa 20. dubna 2022 11:14
Komu: Tošenovjanová Eva
Kopie: Kučínská Marie; Pánková Jana
Předmět: RE: ettecapital
Přílohy: Grido - půdorys x pozemek - 12.4.2022.pdf

Kategorie: e-spis – evidováno

Dobrý den paní Tošenovjanová,

v návaznosti na požadavek MAPPA připravili naši projektanti nový návrh umístění stavby (viz příloha) s tím, že podzemní část by nekorespondovala s částí nadzemní a byla by rozšířena, čímž by došlo k navýšení počtu parkovacích míst.

Dovoluji si Vás požádat o vyjádření, zda takto můžeme předmětné pozemky využít a pokračovat v projekční činnosti.

Zároveň bych si Vás dovil požádat o uzavření dodatku ke kupní smlouvě ze dne 12.4.2021, v rámci kterého by došlo ke změnu termínů sjednaných v čl. IV. a doplnění Přílohy č. 2, která by reflektovala nové umístění stavby. Po dohodě s projektanty budeme podávat žádost o společné povolení a navrhujeme, aby došlo k posunutí termínu pro jeho podání na 30.6.2023.

Předem děkuji za Vaše brzké vyjádření.

S pozdravem

[redacted]

ette capital a.s.
www.ettecapital.com

[redacted]

From: [redacted]
Sent: Sunday, January 23, 2022 9:15 PM
To: 'Tošenovjanová Eva' [redacted]
Cc: Kučínská Marie [redacted]; Pánková Jana [redacted]
Subject: RE: ettecapital

Dobrý den,

v návaznosti na Váš níže uvedený dotaz sdělujeme, že s koupi pozemku o přibližné výměře 850 m² souhlasíme.

S pozdravem

ette capital a.s.
www.ettecapital.com

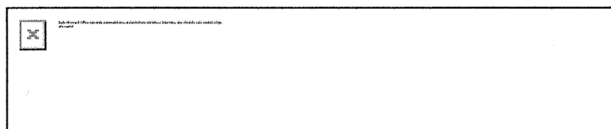

From: Tošenovjanová Eva <[redacted]>
Sent: Friday, January 21, 2022 9:14 AM
To: Daniel Barč <[redacted]>
Cc: Kučinská Marie <[redacted]>
Subject: FW: ettecapital

Dobrý den,

v souvislosti s připravovaným záměrem prodeje části pozemku parc. č. 293/1 v k. ú. Moravská Ostrava, obec Ostrava Vám sděluji následující.

Odbor majetkový MMO obdržel souhlasné stanovisko městského obvodu Moravská Ostrava a Přívoz k záměru prodeje části pozemku parc. č. 293/1 o výměře 420 m².

Na základě této skutečnosti si odbor majetkový MMO vyžádal příslušná stanoviska odvětvových odborů MMO a organizace Městský ateliér prostorového plánování, příspěvková organizace (dále jen MAPPA). MAPPA ve svém stanovisku uvedla doporučení upravit umístění navrhované administrativní budovy na uliční čáru v ulici Švabinského.

S ohledem na tuto skutečnost Vám v příloze zasílám nově vymezený rozsah předmětu prodeje části pozemku parc. č. 293/1 o výměře přibližně 850 m².

Žádáme Vás o vyjádření k prodeji předmětné části pozemku o výměře 850 m².

S pozdravem

Ing. Eva Tošenovjanová

Magistrát města Ostravy
odbor majetkový
oddělení evidence a převodu nemovitostí
Prokešovo nám. 8, 729 30 Ostrava
T [redacted]
E [redacted]
W www.ostrava.cz

„Zvažte, prosím, zda je nutno tuto zprávu tisknout!!! Šetřeme naše životní prostředí!!!“

Upozornění: Tato zpráva může obsahovat důvěrné informace a je určena výhradně zamýšlenému adresátovi. Pokud jím nejste, nebo se domníváte, že jím nejste, informujte neprodleně o této skutečnosti odesílatele a vymažte zprávu, včetně příložených příloh z Vašeho počítače. Pokud nejste zamýšleným adresátem, nejste oprávněn šířit, zveřejňovat, kopírovat nebo zpřístupňovat obsah této zprávy ani příložených příloh.

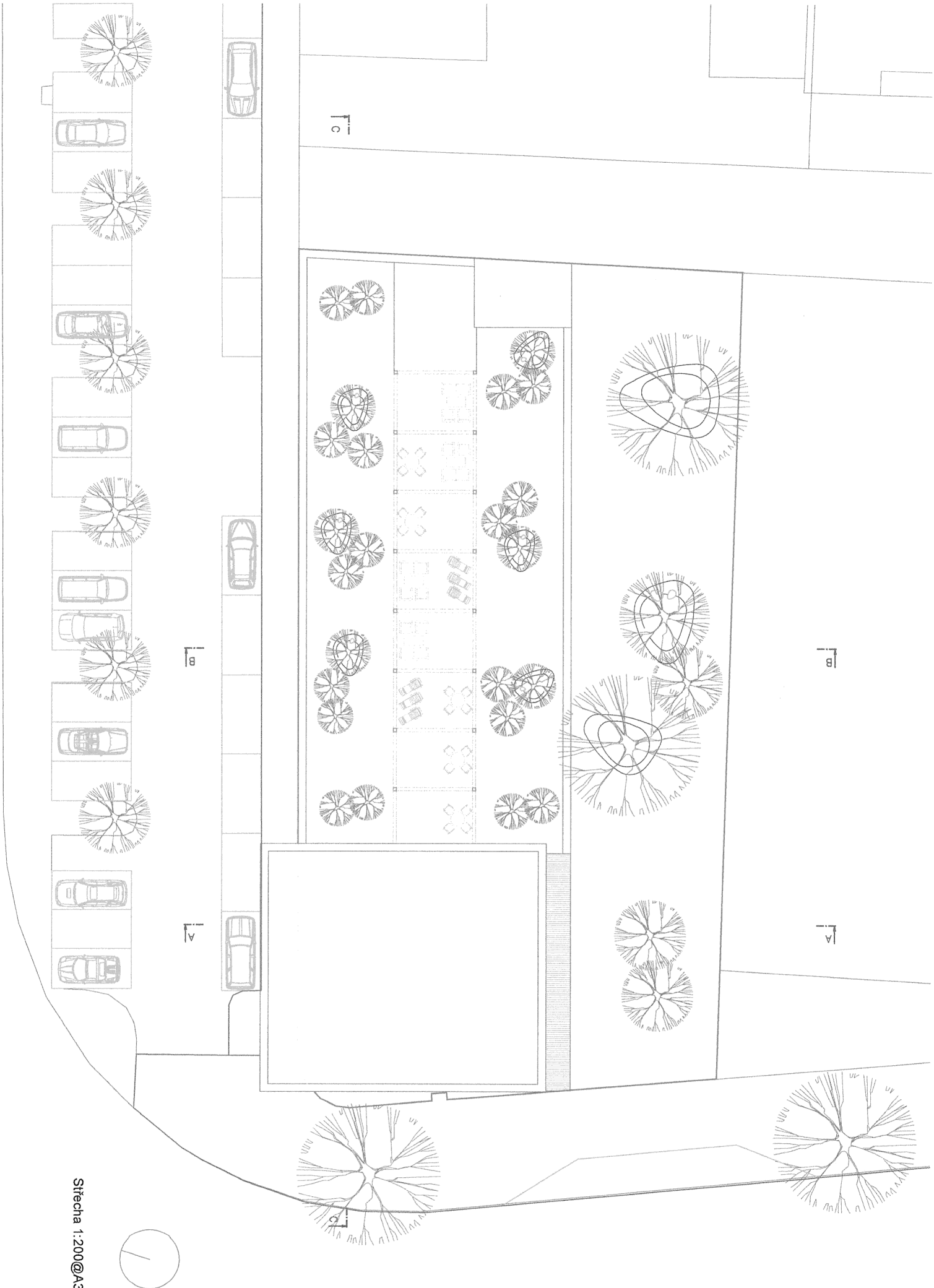

Střecha 1:200@A3





ZPP 1:200@A3