

K.Ú. BARTOVICE, OBEC OSTRAVA

PRÍLOHA č. 3/1

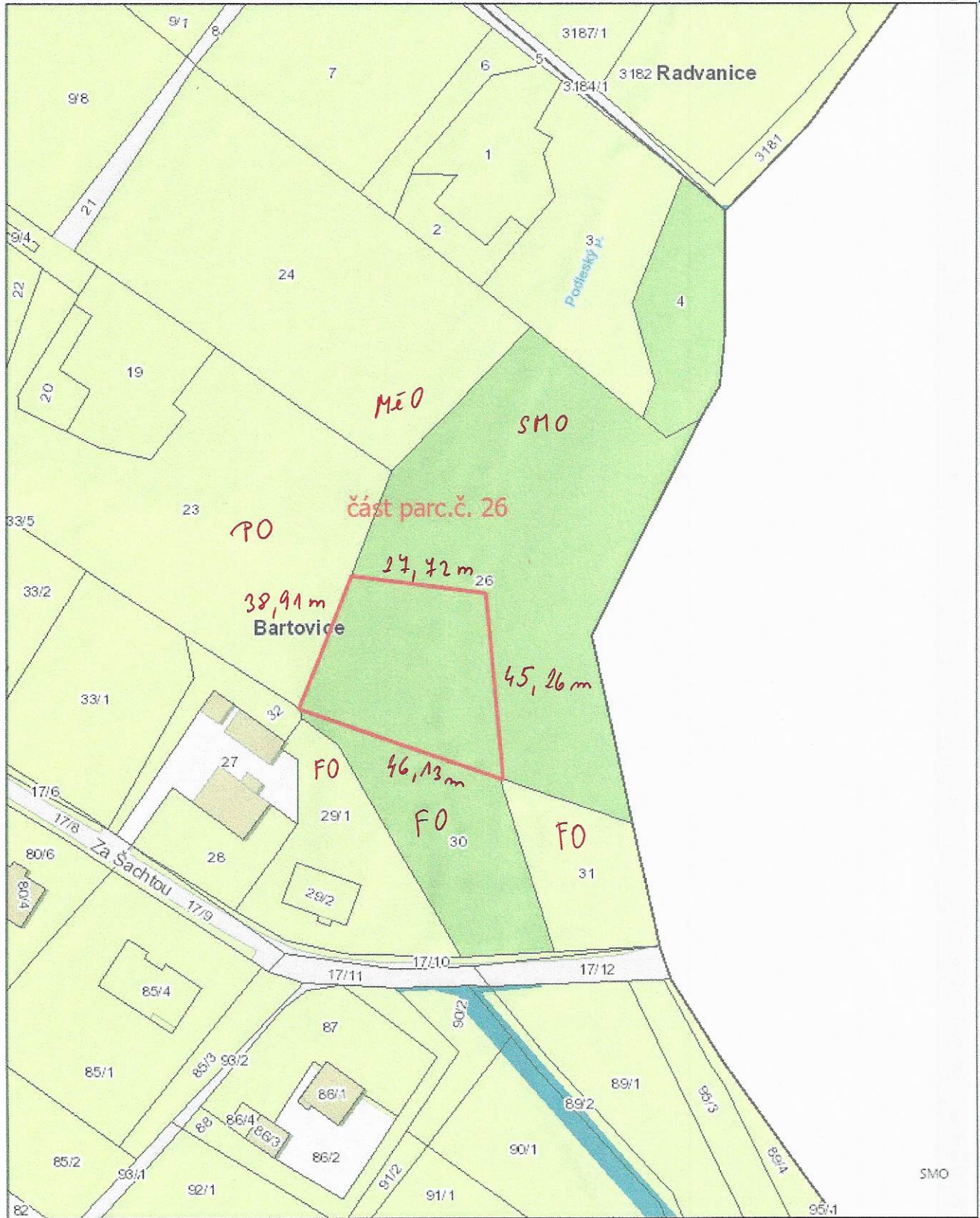

17. 5. 2022

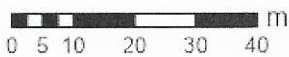

© Statutární město Ostrava, 2022

OSTRAVA!!!

K.Ú. BARTOVICE, OBEC OSTRAVA

3/2

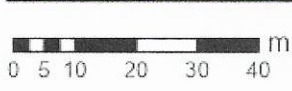
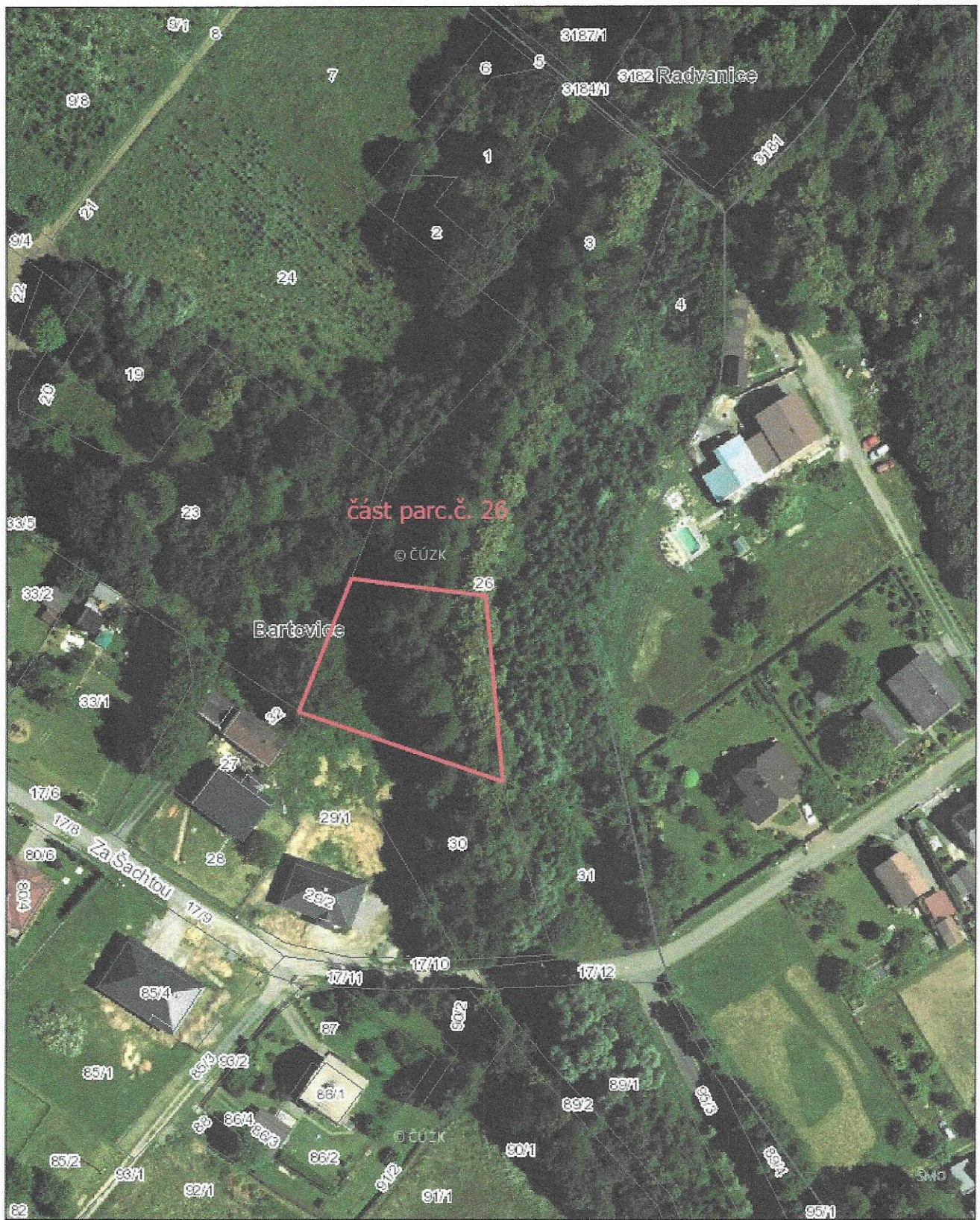

© Statutární město Ostrava, 2022

OSTRAVA!!!

Magistrát města Ostravy

02 -05- 2022

PODATELNA!!!

SMO/243848/22



smoves9323e253

STATUTÁRNÍ MĚSTO OSTAVA
MAJETKOVÝ ODBOR

V OSTAVĚ 23.4.2022

ŽÁDOST

JSEM MAJITEKOU POŘENKY V K.U. BARTOVICE
PARCELA Č. 29/1, 30 a 31. ZA NAŠIMI POŘENKY
SE NACHÁZÍ PARCELA Č. 26, KAT. ÚZEMÍ BARTOVICE,
LV 982 O VÝMĚŘE 5063 m² (LESAŇ POŘENEK).
TATO PARCELA JE Z ČÁSTI OSAŽENA A Z ČÁSTI,
KTERÁ PŘÍMO SPODÍ, ZANESENA TELECEM, NAČETI,
KTERÉ NEVYPADAJÍ HLAVY A KAVÍC SE ROZŠÍŘUJÍ
NA NAŠE POŘENKY.

CHTĚLI BYCHOM ČÁST TĚTO PARCELY (VÍŠ.
PŘÍLOHA → NAŮRŤI 1500 m²) OKOUPIT NEBO ALLESTOR
PRONAJMOUT.

PARCELA NEMÁ Z NAŠÍ STRANY PŘÍJEZDOVOU
KOMUNIKACI, NEKDE JI TUDÍŽ VYUŽÍT A MY
BYCHOM NA TOM NECHTĚLI NIC MĚNIT, JEL
BYCHOM CHTĚLI, ABY VYPADALA LÉPE.

JAKO PŘÍLOHU PŘIKLA'DAM NÁVRH VÝMĚRY
PORUČKY č. 26 (1500 m²) O KTEROU MÁME
ZÁJEM.

PROSTH O INFORMACI O MOŽNOSTECH
OHLEDNĚ PODMÍNEK AŽ UŽ K PRODEJI
NEBO PRO NÁJMU.

HOŠ DĚKUJI

