

K.Ú. MICHÁLKOVICE, OBEC OSTRAVA

PŘÍLOHA č. 1/1

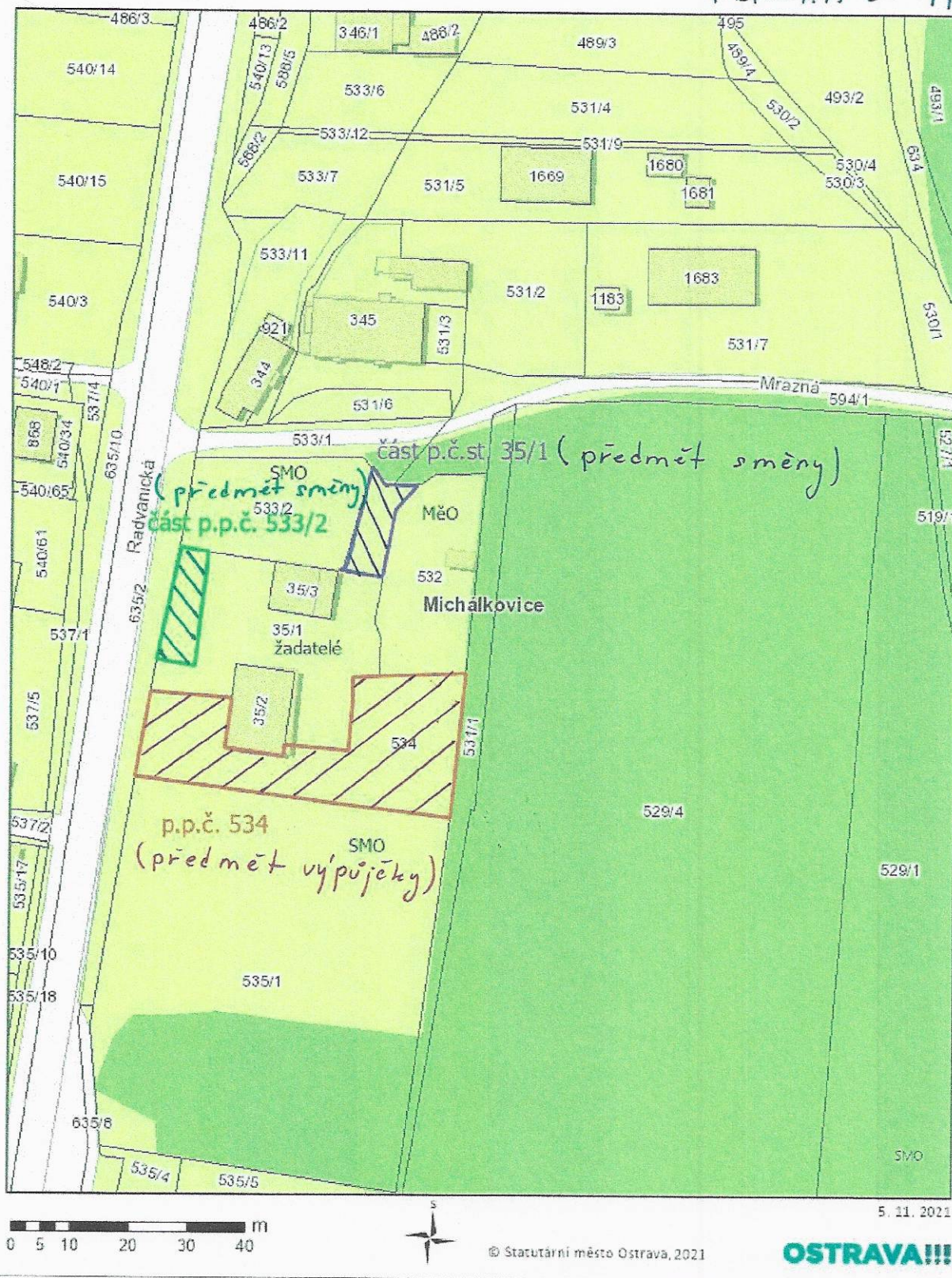

112

VÝKAZ DOSAVADNÍHO A NOVÉHO STAVU ÚDAJŮ KATASTRU NEMOVITOSTÍ													
Dosavadní stav				Nový stav									
Označení pozemku parc. číslem	Výměra parcely		Druh pozemku Způsob využití	Označení pozemku parc. číslem	Výměra parcely		Druh pozemku Způsob využití	Typ stavby Způsob využití	Způsob určení výměry	Porovnání se stavem evidence právních vztahů			
	ha	m ²			ha	m ²				Díl přechází z pozemku označeného v katastru nemovitostí	Číslo listu vlastnictví	Výměra dílu ha m ²	
533/2	6	21	zahrada	533/2	5	08	zahrada		2	533/2	1258	5	08
				533/13	1	14	zahrada		2	533/2	1258	1	14
*1)	6	21			6	22							

*1) Rozdíl +1 m2 vzniklý zaokrouhlením výměr (bod 14.6 přílohy katastrální vyhlášky) u dosavadní parcely č.533/2

Výkaz údajů o bonitovaných půdně ekologických jednotkách (BPEJ) k parcelám nového stavu											
Parcelní číslo podle		Kód BPEJ	Výměra		BPEJ na dílu parcely	Parcelní číslo podle		Kód BPEJ	Výměra		BPEJ na dílu parcely
katastru nemovitostí	zjednodušené evidence		ha	m ²		katastru nemovitostí	zjednodušené evidence		ha	m ²	
533/2		64742	5	08		533/13	64742	1	14		

GOMETRICKÝ PLÁN pro rozdělení pozemku	Geometrický plán ověřil úředně oprávněný zeměměřický inženýr:		Státní plán ověřil úředně oprávněný zeměměřický inženýr:		
	Jméno, příjmení: XXXXXXXXXX		Jméno, příjmení: XXXXXXXXXX		
	Číslo položky seznamu úředně oprávněných zeměměřických inženýrů: 1701/1997		Číslo položky seznamu úředně oprávněných zeměměřických inženýrů: 1701/1997		
	Dne: 28. července 2021 Číslo: 589/2021		Dne: 5.8.2021 Číslo: 598/2021		
Nálezitostní a přesnostní odpovědi právním předpisům.		Nálezitostní a přesnostní odpovědi právním předpisům.		Tento státní plán odpovídá geometrickému plánu v elektronické podobě uloženému v dokumentaci katastrálního úřadu.	
Vyhotovitel: GAKO-Obilouk s.r.o. Hasičská 551/52 Ostrava - Hrabůvka IČO: 26813637		Katastrální úřad souhlasí s označením parcel. KÚ pro Moravskoslezský kraj KP Ostrava Ing. Petr Vladyka PGP-1987/2021-807 2021.08.04 11:12:20 CEST		Ověření státního geometrického plánu v listinné podobě. <div style="background-color: black; width: 100%; height: 100%;"></div>	
Číslo plánu: 2366-276/2021					
Okres: Ostrava-město					
Obec: Ostrava					
Kat. území: Michálkovice					
Mapový list: Ostrava 6-1/21					
Dosavadním vlastníkům pozemků byla poskytnuta možnost seznámit se v terénu s průběhem navrhovaných nových hranic, které byly označeny předepsaným způsobem.					



II
533/1

Q
533/2

Seznam souřadnic (S-JTSK)
Číslo bodu Souřadnice pro zápis do KN

	Y	X	Kod kv.	Poznámka
1093-210	465755.58	1102319.65	3	dr.kolík
1093-211	465751.61	1102325.15	3	dr.kolík
1093-222	465760.27	1102342.56	3	dr.kolík
1	465756.51	1102324.17	3	dr.kolík

Dočasná stabilizace (dr.kolík) dle §91 katastrální vyhlášky

635/2

1093-210

4.65

1

5.00

1093-211

18.65

Q
533/13

35/3

35/1

1093-222

Q
534

35/2

VÝKAZ DOSAVADNÍHO A NOVÉHO STAVU ÚDAJŮ KATASTRU NEMOVITOSTÍ														
Dosavadní stav				Nový stav										
Označení pozemku parc. číslem	Vyměra parcely		Druh pozemku	Označení pozemku parc. číslem	Vyměra parcely		Druh pozemku	Typ stavby	Zpos. určení výměr	Porovnání se stavem evidence právních vztahů				
	ha	m ²	Způsob využití		ha	m ²	Způsob využití	Způsob využití		Díl přechází z pozemku označeného v katastru nemovitostí	Číslo listu vlastnictví	Vyměra dílu		Označení dílu
st.35/1	7	74	zast. pl. společný dvůr	st.35/1	6	70	zast. pl. společný dvůr		2	st.35/1	762	6	70	
				775	1	04	zahradě		2	st.35/1	762	1	04	
	7	74			7	74								

Výkaz údajů o bonitovaných půdně ekologických jednotkách (BPEJ) k parcelám nového stavu											
Parcelní číslo podle		Kód BPEJ	Vyměra		BPEJ na dílu parcely	Parcelní číslo podle		Kód BPEJ	Vyměra		BPEJ na dílu parcely
katastru nemovitostí	zjednodušené evidence		ha	m ²		katastru nemovitostí	zjednodušené evidence		ha	m ²	
775		64742	1	04							

GEOMETRICKÝ PLÁN pro rozdělení pozemku	Geometrický plán overil úředně oprávněný zeměměřický inženýr:		Stejnopis overil úředně oprávněný zeměměřický inženýr:		
	Jméno, příjmení: [REDAKCE]		Jméno, příjmení:		
	Číslo položky seznamu úředně oprávněných zeměměřických inženýrů: 1701/1997		Číslo položky seznamu úředně oprávněných zeměměřických inženýrů:		
	Dne: 16.11.2021 Číslo: /2021		Dne: Číslo:		
	Náležitostmi a přesností odpovídá právním předpisům.		Tento stejnopis odpovídá geometrickému plánu v elektronické podobě uloženému v dokumentaci katastrálního úřadu.		
Vyhotovitel: GAKO-Oblouk s.r.o. Hasičská 551/52 Ostrava - Hrabůvka, 70030 IČ 26813637		Katastrální úřad souhlasí s číslováním parcel.		Dvěření stejnopisu geometrického plánu v listinné podobě.	
Číslo plánu: 2389-415/2021					
Okres: Ostrava-město					
Obec: Ostrava					
Kat. území: Michálkovice					
Mapový list: Ostrava 6-1/21					
Dosavadním vlastníkům pozemků byla poskytnuta možnost seznámit se v terénu s průběhem navrhovaných nových hranic, které byly označeny předepsaným způsobem kolíky					



Seznam souřadnic (S-JTSK)

Číslo bodu	Souřadnice pro zápis do KN		Kód kv.	Poznámka
	Y	X		
1093-209	465719.54	1102317.91	3	
1093-212	465728.55	1102327.74	3	
1093-217	465723.01	1102335.88	3	
1	465721.65	1102328.83	3	

Dočasná stabilizace kolíky dle §91 katastrální vyhlášky.

1/4

K.Ú. MICHÁLKOVICE, OBEC OSTRAVA

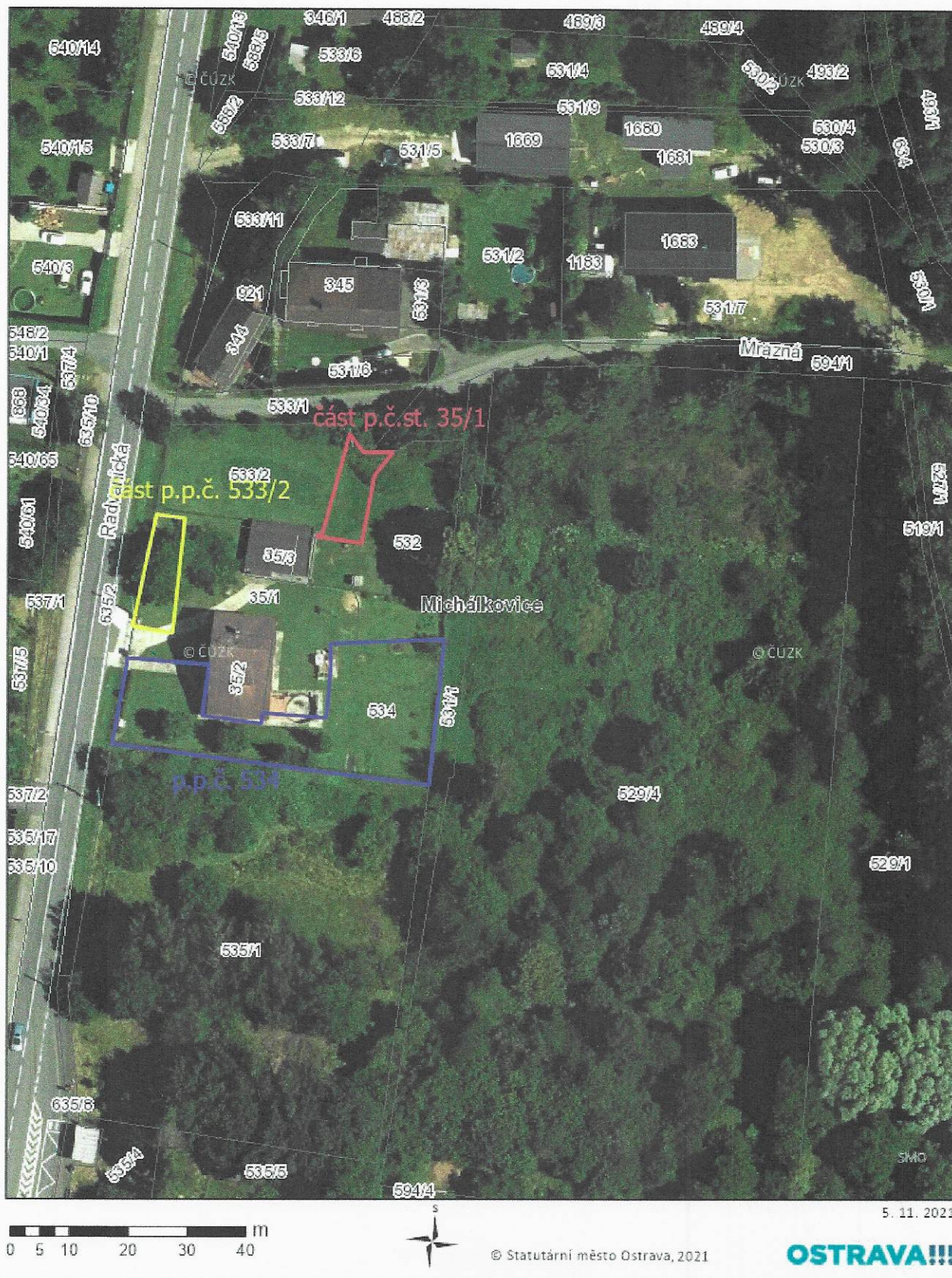

Statutární město Ostrava

Odbor majetkový

Prokešovo náměstí 8

729 30 Ostrava

Statutární město Ostrava
magistrat - odbor majetkový

ZPRACOV.	UPOVĚŘ.	C. DOPOR.
<i>Rel.</i>	18 -10- 2021	
UKL. ZNAK	PRÍLOHY 1	POČET LISTŮ 1
SK. ZN./L	SMO/655683/21/MJ/Cech	

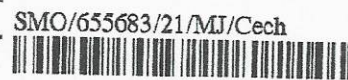

Ostrava 18. 10. 2021

Žádost o směnu nemovitých věcí a žádost o výpůjčku

Obracíme se na Vás touto cestou jako vlastníci nemovitých věcí v k.ú. Michálkovice, obec Ostrava, a to pozemků p.č.st. 35/1, p.č.st. 35/2, jehož součástí je stavba rodinného domu č.p. 686 a pozemku p.č.st. 35/3 o projednání níže uvedeného:

Byli jsme odbor hospodářské správy MMO po prohlídce na místě samém upozorněni na skutečnost, že máme oplocené nemovité věci, jejichž vlastníkem je statutární město Ostrava, a to část pozemku p.p.č. 533/2, o výměře 114 m² a pozemku p.p.č. 534.

Vzhledem ke skutečnosti, že nám předmětná část pozemku p.p.č. 533/2 slouží jako přístup k rodinnému domu, chtěli bych Vás touto cestou požádat o směnu předmětné části pozemku za část pozemku p.p.č. 35/1, která navazuje na pozemek p.p.č. 532, který je ve vlastnictví SMO, svěřený městskému obvodu Michálkovice.

Pozemek p.p.č. 534 máme rovněž oplocen (byl již při koupi našich pozemků v roce 1987) a dlouhodobě (34 let) se o něj v dobré víře staráme. Jelikož pozemek užíváme jako zahradu a úzce sousedí s naším rodinným domem (viz fotografie), chtěli bychom Vás jako vlastníka tohoto pozemku požádat o jeho výpůjčku (náklady na roční údržbu pozemků a oplocení pro statutární město Ostrava by činily v řádech desetitisíců korun).

V případě potřeby nás kontaktujte.

Děkujeme předem za kladné vyřízení naší žádosti. S pozdravem

Kontakt: