

VÝKAZ DOSAVADNÍHO A NOVÉHO STAVU ÚDAJŮ KATASTRU

Příloha č. 2

Dosavadní stav				Nový stav											
Označení pozemku parc. číslem	Výměra parcely		Druh pozemku Způsob využití	Označení pozemku parc. číslem	Výměra parcely		Druh pozemku Způsob využití	Typ stavby Způsob využití	Způsob určení výměr	Dř. přechází z pozemku označeného v		Číslo listu vlastnictví	Výměra dílu		Označení dílu
	ha	m ²			ha	m ²				katastru nemovitostí	dřívejší poz. evidenci		ha	m ²	
3340/1	1	75,39	ostat. pl. ostat.komunikace	3340/1	1	71,29	ostat. pl. ostat.komunikace		0	3340/1		9288	1	71,29	
3340/7		21,17	ostat. pl. ostat.komunikace	3340/50		4,10	ostat. pl. ostat.komunikace		0	3340/1		9288		4,10	
				3340/7		5,62	ostat. pl. ostat.komunikace		0	3340/7		9905		5,62	
				3340/48		13,49	ostat. pl. ostat.komunikace		0	3340/7		9905		13,49	
				3340/49		2,06	ostat. pl. ostat.komunikace		0	3340/7		9905		2,06	
	1	96,56			1	96,56	jna plocha								

Seznam souřadnic (S-JTSK)
Číslo bodu Souřadnice pro zepis do KN
Y X Kód kv. Poznámka

2296-47	470939.35	1102378.00	7	sprej
2296-56	470826.59	1102406.73	3	značka sprejem
2296-59	470828.92	1102422.92	3	kolík
2575-456	470820.16	1102375.44	3	obruba
2706-2	470902.18	1102379.91	3	obruba
2706-3	470868.43	1102385.39	3	obruba
2706-4	470865.61	1102385.96	3	obruba
2706-5	470860.72	1102387.27	3	obruba
2706-6	470838.66	1102393.67	3	obruba
2706-7	470834.09	1102393.79	3	obruba
2706-8	470828.39	1102400.81	3	obruba
5597-606	470942.28	1102400.59	7	obruba
1	470941.34	1102393.35	7	obruba
2	470939.28	1102392.24	3	obruba
3	470936.25	1102391.49	3	obruba
4	470933.08	1102391.30	3	obruba
5	470898.68	1102394.55	3	obruba
6	470840.40	1102402.03	3	obruba
7	470839.21	1102403.03	3	obruba
8	470836.56	1102404.91	3	obruba
9	470836.08	1102407.12	3	obruba
10	470836.47	1102409.60	3	obruba
11	470838.23	1102414.92	3	nastřelovací hřeb
12	470831.41	1102426.24	3	nastřelovací hřeb

GEOMETRICKÝ PLÁN pro rozdělení pozemku	Geometrický plán ověřil úředně oprávněný zeměměřický inženýr:	Stejnopis ověřil úředně oprávněný zeměměřický inženýr:
	Jméno, příjmení:	Jméno, příjmení:
	Číslo položky seznamu úředně oprávněných zeměměřických inženýrů: 1755/98	Číslo položky seznamu úředně oprávněných zeměměřických inženýrů: 1755/98
	Dne: 22. dubna 2021 Číslo: 198/2021	Dne: 29.4.2021 Číslo: 222/2021
Náležitostmi a přesností odpovídá právním předpisům.		Tento stejnopis odpovídá geometrickému plánu v elektronické podobě uložení v dokumentaci katastrálního úřadu.
Vyhotovitel: R&M GEODATA s.r.o. Vítkovická 3276/2a, Ostrava IČ 27794962	Katastrální úřad souhlasí s odslavením parcel.	Ověření stejnopisu geometrického plánu v listinné podobě.
Číslo plánu: 6244-113/2021	KÚ pro Moravskoslezský kraj KP Ostrava PGP-1023/2021-807 2021.04.27 15:51:26 CEST	
Okres: Ostrava-město		
Obec: Ostrava		
Kat. území: Moravská Ostrava		
Mapový list: Ostrava B-1/21		
Dosavadním vlastníkům pozemků byla poskytnuta možnost seznámit se v terénu s průběhem navrhovaných nových hranic které byly označeny předepsaným způsobem; viz seznam souřadnic		

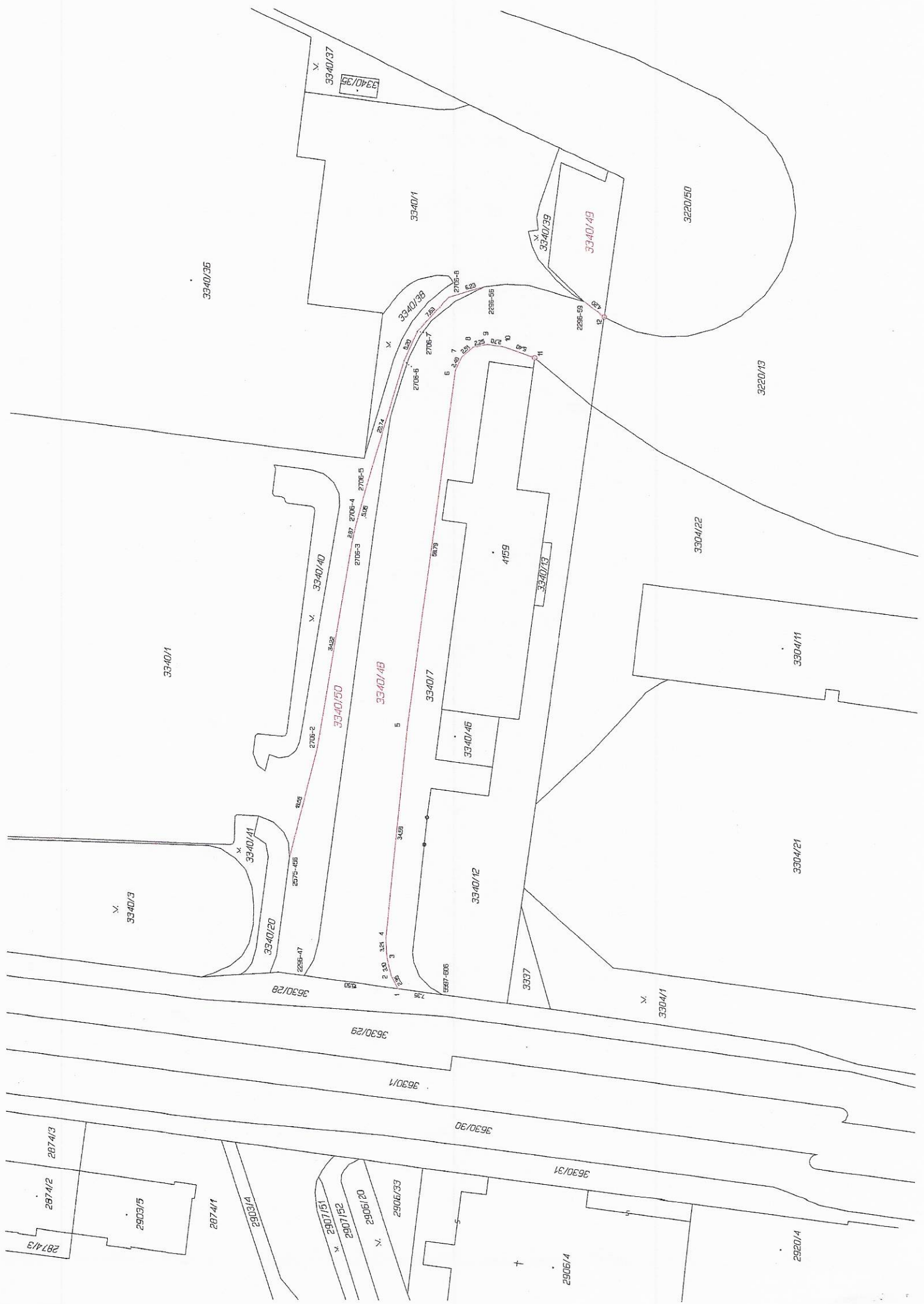

3340/3

3340/11

3340/36

3340/20

3630/29

3630/29

3630/1

3630/30

3630/31

2906/4

2874/3

2874/2

2903/5

2874/1

2903/4

2907/51

2907/52

2906/20

2906/33

3304/21

3304/11

3304/22

3220/13

3220/50

2920/4

3340/37

3340/38

3340/1

3340/39

3340/39

3340/49

3340/39

3340/39

3340/39

3340/39

3340/39

3340/39

3340/39

3340/39

3340/39

3340/39

3340/39

3340/39

3340/39

3340/39

3340/39

3340/39

3340/39

3340/39

3340/39

3340/39

3340/37

3340/38

3340/1

3340/39

3340/39

3340/49

3340/39

3340/39

3340/39

3340/39

3340/39

3340/39

3340/39

3340/39

3340/39

3340/39

3340/39

3340/39

3340/39

3340/39

3340/39

3340/39

3340/39

3340/39

3340/39

3340/39

VÝKAZ DOSAVADNÍHO A NOVÉHO STAVU ÚDAJŮ KATASTRU NEMOVITOSTÍ

Dosavadní stav				Nový stav													
Dznačení pozemku parc. číslem	Výměra parcely		Druh pozemku	Dznačení pozemku parc. číslem	Výměra parcely		Druh pozemku	Typ stavby	Způsob využití	Způsob využití	Způsob určení výměr	Porovnání se stavem evidence právních vztahů					
	ha	m ²			Způsob využití	ha						m ²	Způsob využití	Způsob využití	Díl přechází z pozemku označeného v		Číslo listu vlastnictví
			katastru nemovitostí				dřívejší poz. evidenci	ha							m ²		
3340/7	21	17	ostat. pl. ostat.komunikace	3340/7	7	16	ostat. pl. ostat.komunikace		0	3340/7	9905	7	16				
				3340/53	11	96	ostat. pl. ostat.komunikace		0	3340/7	9905	11	96				
				3340/54	2	05	ostat. pl. ostat.komunikace		0	3340/7	9905	2	05				
	21	17			21	17											

Seznam souřadnic (S-JTSK)

Číslo bodu	Souřadnice pro zápis do KN	Y	X	Kód kv.	Poznámka
2295-47	470939.35	1102376.00	7		značka sprejem
2295-59	470828.92	1102422.92	3		kolík
5597-606	470942.28	1102400.59	7		obruba
6244-1	470941.34	1102393.35	7		obruba
6244-2	470939.28	1102392.24	3		obruba
6244-3	470936.25	1102391.49	3		obruba
6244-4	470933.08	1102391.30	3		obruba
6244-5	470840.40	1102402.03	3		obruba
6244-6	470838.21	1102403.03	3		obruba
6244-7	470836.56	1102404.91	3		obruba
6244-8	470836.08	1102407.12	3		obruba
6244-9	470836.47	1102409.80	3		obruba
6244-10	470838.23	1102414.92	3		nastřelovací hřeb
6244-11	470831.41	1102425.24	3		nastřelovací hřeb
1	470929.89	1102391.68	3		barva
2	470926.96	1102392.30	3		barva
3	470901.51	1102392.23	3		barva
4	470899.17	1102392.16	3		barva
5	470849.01	1102396.57	3		barva

GEOMETRICKÝ PLÁN pro rozdělení pozemku	Geometrický plán ověřil úředně oprávněný zeměměřický inženýr:		Stejnopis ověřil úředně oprávněný zeměměřický inženýr:	
	Jméno, příjmení:		Jméno, příjmení:	
	Číslo položky seznamu úředně oprávněných zeměměřických inženýrů: 1755/98		Číslo položky seznamu úředně oprávněných zeměměřických inženýrů:	
	Dne: 31. října 2021 Číslo: 379/2021		Dne: Číslo:	
	Náležitostmi a přesností odpovídá právním předpisům.		Tento stejnopis odpovídá geometrickému plánu v elektronické podobě uloženému v dokumentaci katastrálního úřadu.	
Vyhotovitel: R&M GEDDATA s.r.o. Vřtkovická 3276/2a, Ostrava IČ: 27794962	Katastrální úřad souhlasí s obrisováním parcel.		Ověření stejnopisu geometrického plánu v listinné podobě.	
Číslo plánu: 6294-235/2021	KÚ pro Moravskoslezský kraj KP Ostrava PGP-2958/2021-807 2021.11.04 13:49:51 CET			
Dkres: Ostrava-město				
Obec: Ostrava				
Kat. území: Moravská Ostrava				
Mapový list: Ostrava B-1/21				
Dosavadním vlastníkům pozemků byla poskytnuta možnost seznámit se v terénu s průběhem navrhovaných nových hranic které byly označeny předepsaným způsobem viz seznam souřadnic				

