

SMĚNA ČÁSTI P.Č. 115 ZA ČÁST P.Č. 137 V K.Ú. STARÁ BĚLÁ

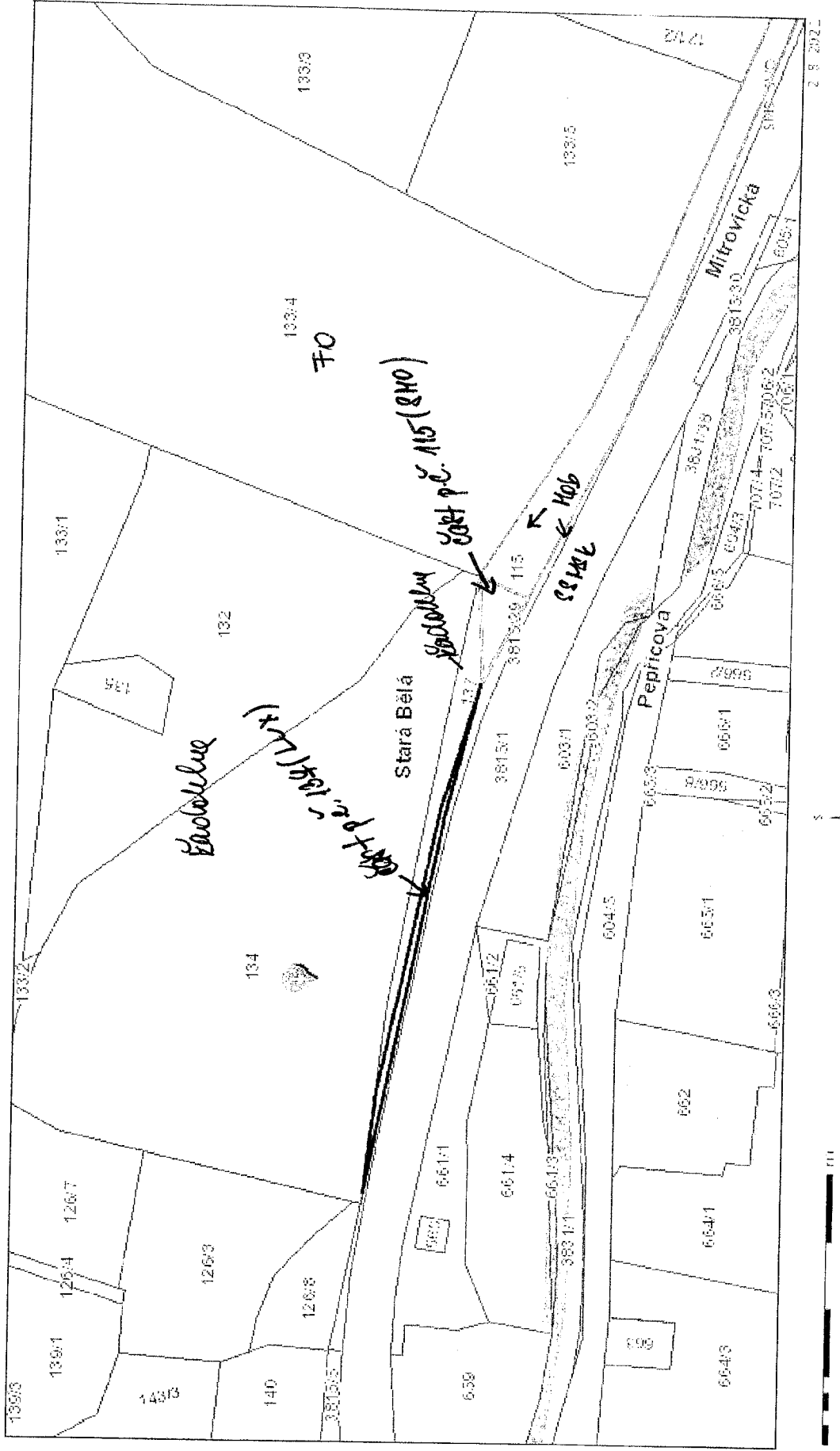

SMĚNA ČÁSTI P.Č. 115 ZA ČÁST P.Č. 137 V K.Ú. STARÁ BĚLÁ

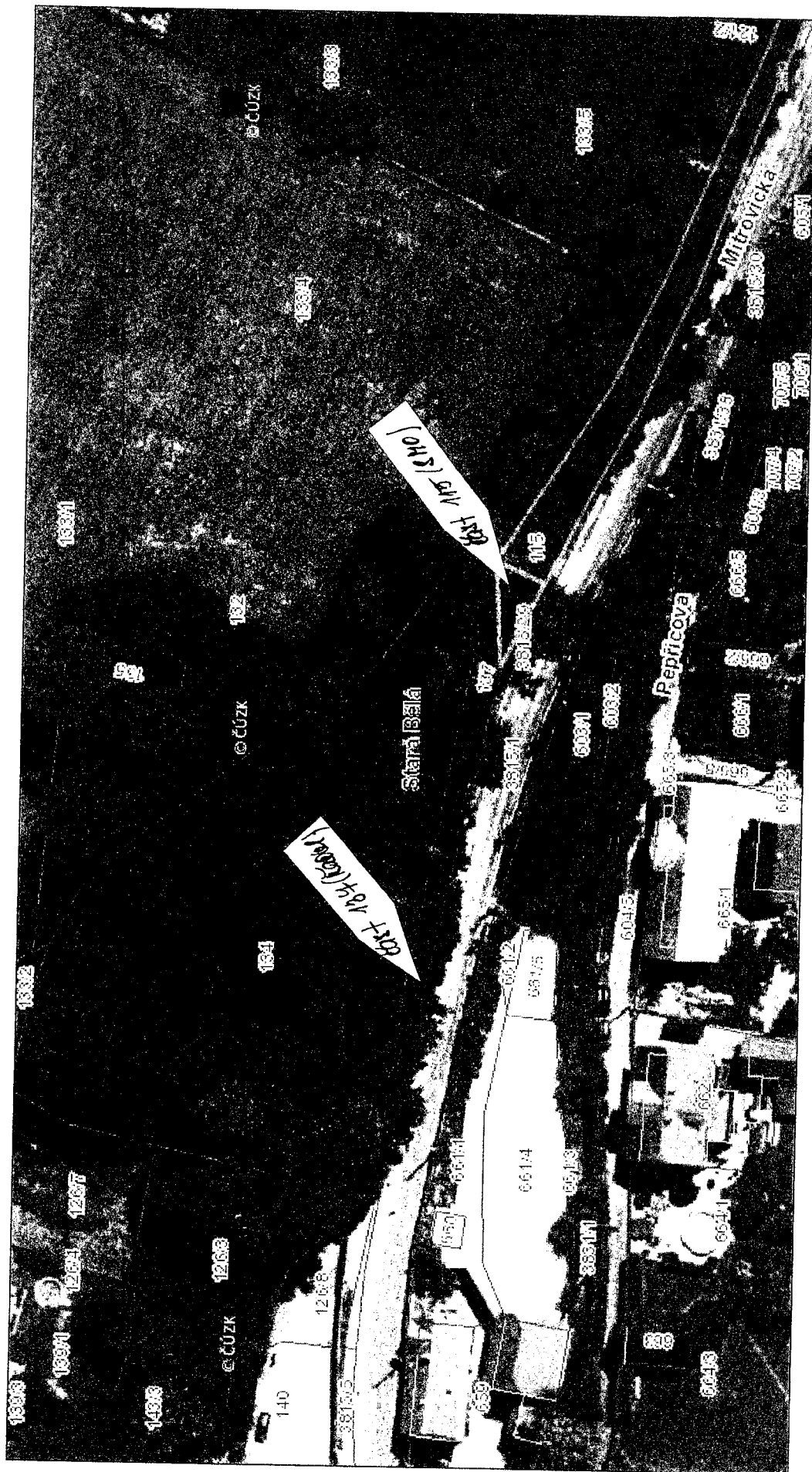

1/2

113

VÝKAZ DOSAVIDNÍHO A NOVÉHO STAVU ÚDAJŮ KATASTRU NEMOVITOSTÍ

Dosažený stav				Nový stav											
Dzrazení pozemku etc. číslem	Výměra parcely		Druh pozemku Způsob využití	Dzrazení pozemku parc. číslem	Výměra parcely		Druh pozemku Způsob využití	Typ stavby	Zpos. určený výměr	Porovnání se stavem evidence právních vztahů					
	ha	m ²			ha	m ²				Díl přechází z pozemku označeného v katastru nemovitostí	Díl přechází z pozemku označeného v dřívější poz. evidenci	Díla listu vlastnictví	Výměra dílu		Dzrazení dílu
115	11	85	občasn. pl. zastav.komunikace	115/1	11	35	občasn. pl. zastav.komunikace			2	115	2116	11	35	
	11	85		115/2	11	50	občasn. pl. zastav.komunikace			2	115	2116		50	
věcné břemeno															
115				115/1							115	2116			
137											137	2744			
3615/29											3615/29	2116			

ruh věcného břemene : Právo dle listiny

právně : Dle listiny

GEOMETRICKÝ PLÁN PRO rozdělení pozemku, vymezení rozsahu věcného břemene k části pozemku	Geometrický plán overil a řádně oprávněný zeměměřický inženýr: Jméno, příjmení: [redacted]	Stejnopis overil a řádně oprávněný zeměměřický inženýr: Jméno, příjmení: [redacted]
	Číslo položky seznamu řádně oprávněných zeměměřických inženýrů: 1701/1997	Číslo položky seznamu řádně oprávněných zeměměřických inženýrů: 1701/1997
	Dne: 30.4.2021 Číslo: 325/2021	Dne: 6.5.2021 Číslo: 164/2021
	Naležitostní a přesnost odpovídá právním předpisům.	Tento stejnopis odpovídá geometrickému plánu v elektronické podobě uloženému v dokumentaci katastrálního úřadu. Čištění stejnopisu geometrického plánu v listinné podobě.
vyhotovitel: GAKO - Oblouk s.r.o. Haslůvka 551/52 Ostrava - Hrabůvka, 70030 IČ 26913637	Katastrální úřad souhlasí s číslováním parcel. KÚ pro Moravskoslezský kraj KP Ostrava [redacted] PGP-1106/2021-807 2021.05.06 08:38:47 CEST	
číslo plánu: 3585 - 132/2021 adres: Ostrava-město obec: Ostrava st. území: Stará Belá pový list: Brlovec D-4/41 svedním vlastníkem pozemků byla poskytnuta možnost zmanit se v terénu s průběhem navrhovaných nových hranic a ře byly označeny předepsaným způsobem	[redacted]	

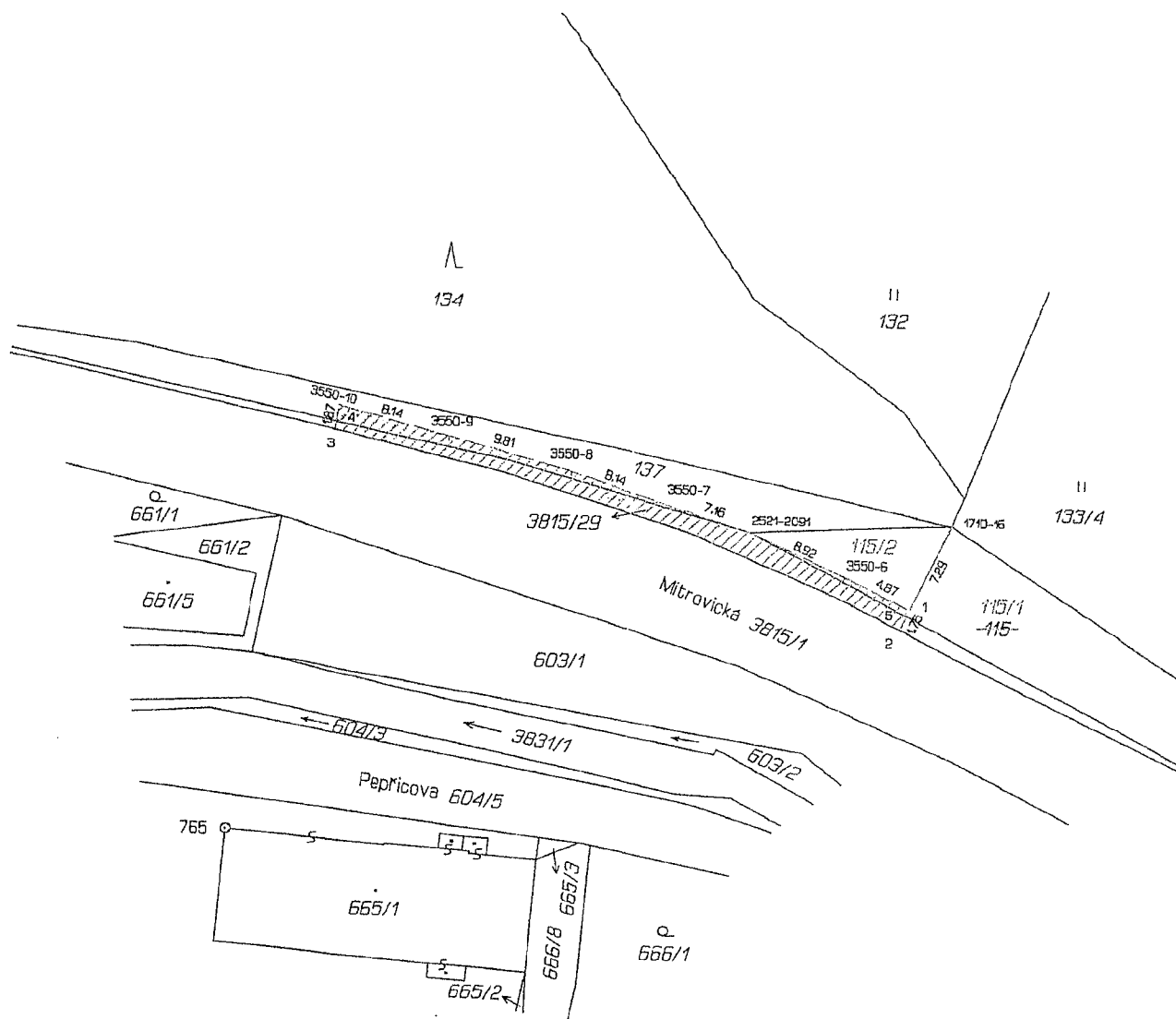

Seznam souřadnic (S-JTSK)

Číslo bodu	Souřadnice pro zápis do KN		Kód kv.	Poznámka
	Y	X		
1710-16	475759.87	1109116.85	3	znak barvou
2521-2091	475775.51	1109117.77	4	znak barvou
3550-6	475767.34	1109121.41	3	obrubník
3550-7	475782.33	1109115.64	3	obrubník
3550-8	475790.08	1109113.19	3	obrubník
3550-9	475799.62	1109110.75	3	obrubník
3550-10	475807.49	1109108.79	3	obrubník
1	475762.91	1109123.45	3	obrubník
2	475763.64	1109125.03	3	znak barvou
3	475807.88	1109110.54	3	znak barvou
4	475807.75	1109110.06	4	průsečík
5	475763.17	1109124.01	4	průsečík

VÝKAZ DOSAVADNÍHO A NOVEHO STAVU ÚDAJŮ KATASTRU NEMOVITOSTÍ															
Dosavadní stav					Nový stav										
Označení pozemku parc. číslem	Výměra parcely		Druh pozemku Způsob využití	Označení pozemku parc. číslem	Výměra parcely		Druh pozemku Způsob využití	Typ stavby	Způsob určení výměr	Porovnání se stavem evidence právních vztahů					
	ha	m ²			ha	m ²				Způsob využití	Způsob využití	Díl přechází z pozemku označeného v katastru nemovitostí	drůbež poz. evidenci	Číslo listu vlastnictví	Výměra dílu
												ha	m ²		
115	*1)	11	85	ostat.pl. ostat.komunikace	115	11	24	ostat.pl. ostat.komunikace		2	115				
134	*2)	33	13	lesní poz	134/1	33	05	lesní poz		2	134		11	24	
					134/2		9	lesní poz		2	134		33	05	
137	*3)	2	13	ostat.pl. ostat.komunikace	137	1	44	ostat.pl. ostat.komunikace		2	137		1	44	
3815/29		6	62	ostat.pl. ostat.komunikace	3815/29	6	35	ostat.pl. ostat.komunikace		2	3815/29		5	35	
					3815/40		2	ostat.pl. ostat.komunikace		2	115			60	b
					3815/41		23	ostat.pl. ostat.komunikace		2	137			68	c
										2	3815/29		1	04	a
		53	73							2	3815/29		2	32	
														23	

- *1) Rozdíl -1 m2 vznikly zaokrouhlením výměr (bod 14.6 přílohy katastrální vyhlášky) u dosavadní parcely č.115
- *2) Rozdíl +1 m2 vznikly zaokrouhlením výměr (bod 14.6 přílohy katastrální vyhlášky) u dosavadní parcely č.134
- *3) Rozdíl -1 m2 vznikly zaokrouhlením výměr (bod 14.6 přílohy katastrální vyhlášky) u dosavadní parcely č.137

GEOMETRICKÝ PLÁN pro rozdělení pozemku, změnu hranic pozemků	Geometrický plán overil úředně oprávněný zeměměřický inženýr: Jméno, příjmení: [redacted]	Stejnopis overil úředně oprávněný zeměměřický inženýr: Jméno, příjmení: [redacted]
	Číslo položky seznamu úředně oprávněných zeměměřických inženýrů: 1701/1997	Číslo položky seznamu úředně oprávněných zeměměřických inženýrů: 1701/1997
	Dne: 7.12. 2020 Číslo: 794/2020	Dne: 11.12. 2020 Číslo: 811/2020
	Naležitostmi a přesností odpovídá právním předpisům.	Tento stejnopis odpovídá geometrickému plánu v elektronické podobě uloženému v dokumentaci katastrálního úřadu.
Vyhovatel: GAKO-Oblook s.r.o. Hasičská 551/52 Ostrava-Hrabůvka, 70030 IČO 26813637	Katastrální úřad souhlasí s občasovaním parcel. KÚ pro Moravskoslezský kraj KP Ostrava PGP-3282/2020-807 2020.12.11 09:17:54 CET	
Číslo plánu: 3550 - 407/2020 Okres: Ostrava-město Obec: Ostrava Kat. území: Stará Bělá Mapový list: Eřlavec 0-4/41	Ověření stejnopisu geometrického plánu v listinné podobě. 	
Dosavadním vlastníkem pozemků byla poskytnuta možnost seznámit se v terénu s problémy navrhovaných nových hranic které byly označeny předepsaným způsobem.		

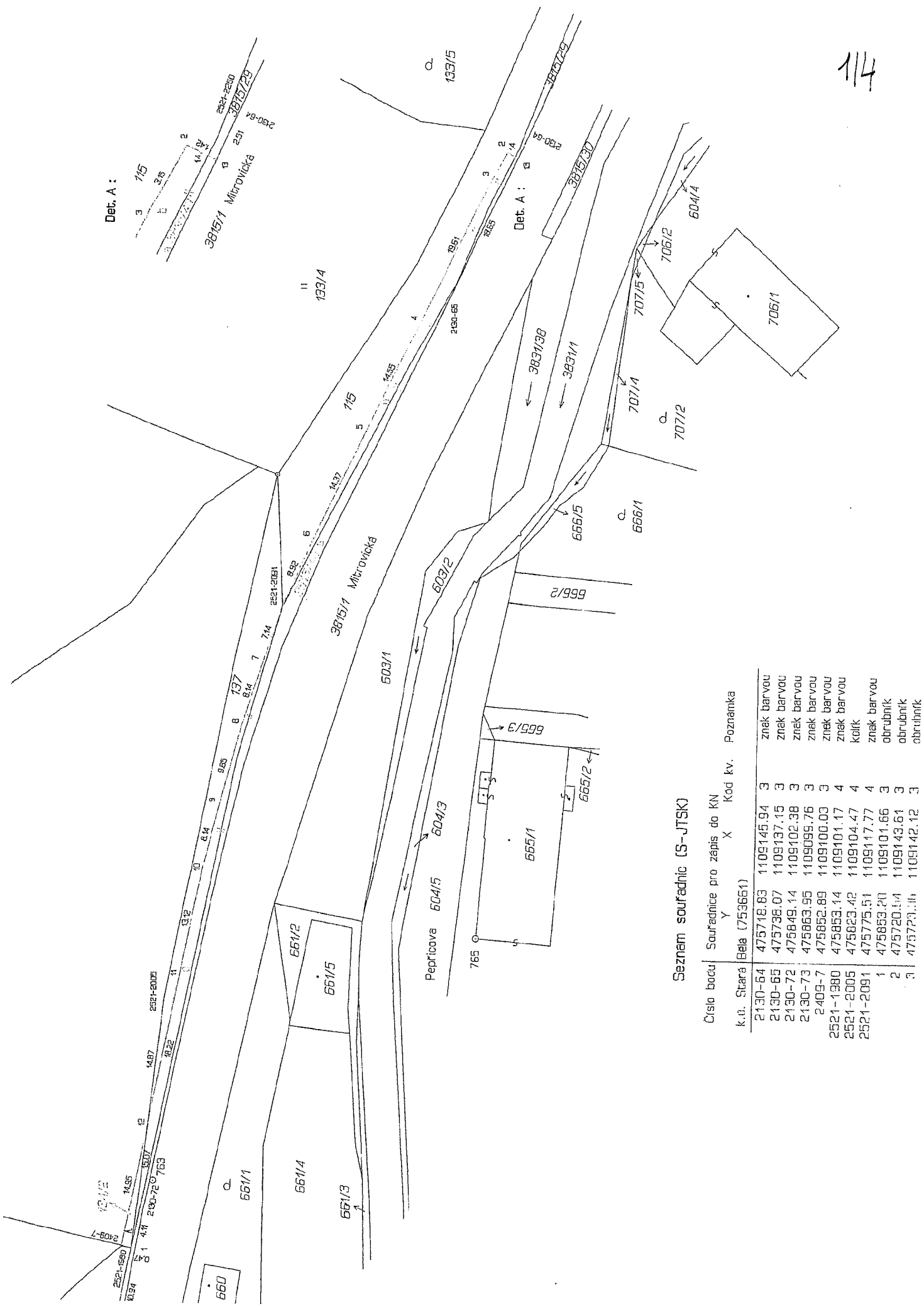

Saznam souřadnic (S-JTSK)

Číslo bodu	Souřadnice pro zápis do KN		Kod kv.	Poznámka
	Bela	Y		
k.o. Stará	Bela (753661)			
2130-64	475716.83	1109145.94	3	znak barvou
2130-65	475736.07	1109137.15	3	znak barvou
2130-72	475649.14	1109102.38	3	znak barvou
2130-73	475663.95	1109095.76	3	znak barvou
2409-7	475852.89	1109100.03	3	znak barvou
2521-1380	475853.14	1109101.17	4	znak barvou
2521-2005	475823.42	1109104.47	4	kolík
2521-2091	475775.51	1109117.77	4	znak barvou
1	475853.20	1109101.66	3	obrubník
2	475720.14	1109143.61	3	obrubník
3	475723.10	1109142.12	3	obrubník

Cenová mapa

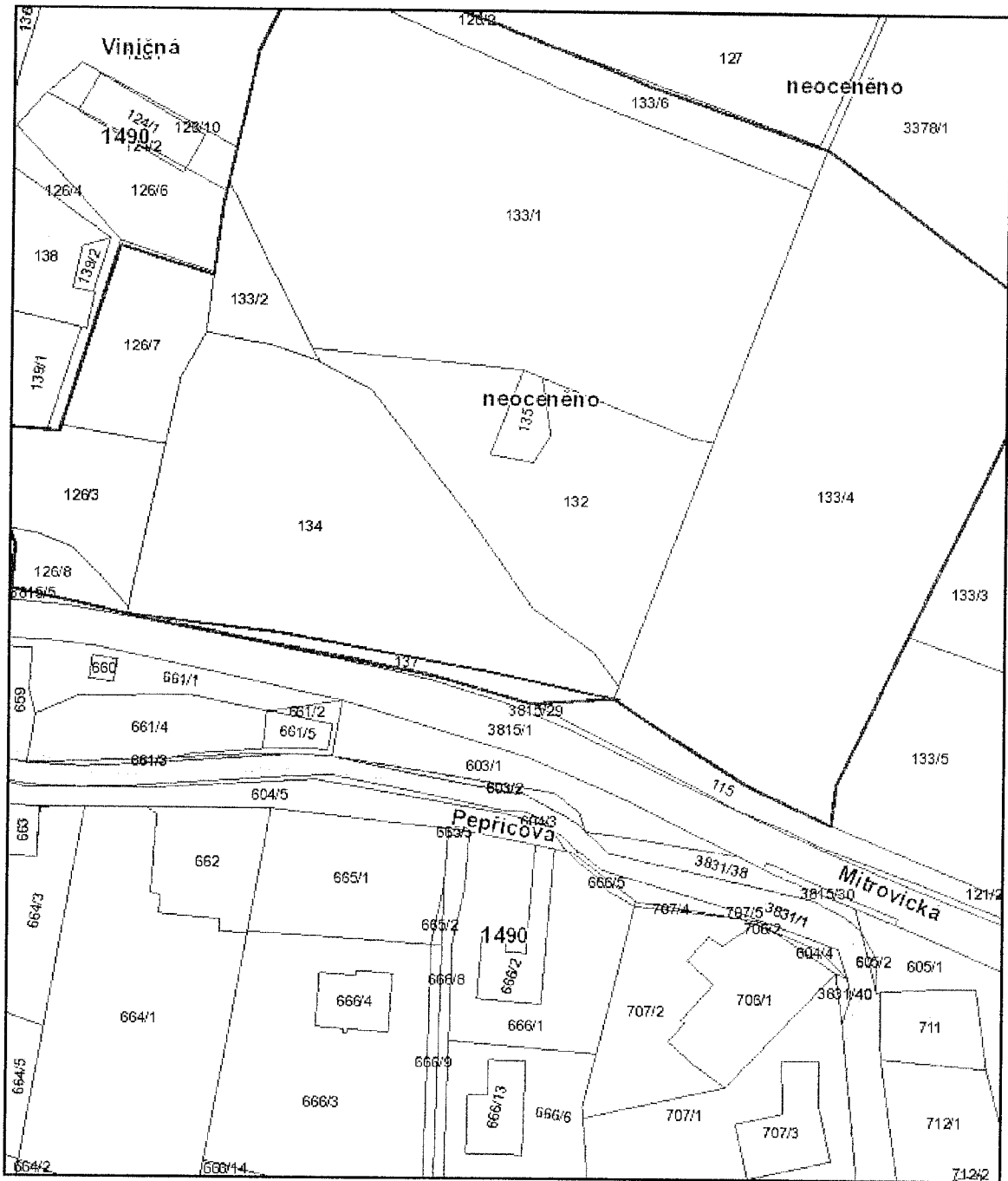

9. November 2021

1:1,000



SK/C
SL/C

OSTRAVA!!!

116

INŽENÝRSKÉ SÍTĚ

