

VÝKAZ DOSAVIDNÍHO A NOVÉHO STAVU ÚDAJŮ KATASTRU NEMOVITOSTÍ

Dosavidní stav				Nový stav														
Označení pozemku parc. číslem	Výměra parcely			Druh pozemku	Označení pozemku parc. číslem	Výměra parcely			Druh pozemku	Typ stavby	Způsob využití	Způsob využití	Porovnání se stavem evidence právních vztahů					
													Způsob využití	Dle přebírá z pozemku označeného v		Číslo listu vlistovníků	Výměra dílu	
	ha	m ²	ha	m ²		ha	m ²											
612/14 st.3486	7	07	01	ostat. pl. jiná plocha	612/14	6	99	40	ostat. pl. jiná plocha	č.p. 2624 obč.vyb.		2	612/14	3152	7	49		
				612/135	7	49	ostat. pl. ostat.komunikace	612/14	3152								11	
				612/136	11	ostat. pl. ostat.komunikace	612/14	3152	1									
				612/137	1	ostat. pl. ostat.komunikace	612/14	3152										
				zast. pl.	st.3486	10	47	zast. pl.										
				4533		61	ostat. pl. jiná plocha	st.3486	2378								61	
				4534		93	ostat. pl.	st.3486	2378								93	
				4535		3	ostat.komunikace	st.3486	2378								3	
				4536		2	ostat. pl. jiná plocha	st.3486	2378								2	
612/14	7	19	07	Věcné břemeno														
					612/135							612/14	3152					
					4533							612/14	3152					
					4534							st.3486	2378					
												st.3486	2378					

Druh věcného břemene: Právo dle listiny
Oprávněný: Dle listiny

GEOMETRICKÝ PLÁN pro rozdělení pozemku, vymezení rozsahu věcného břemene k části pozemku	Geometrický plán ověřil úředně oprávněný zeměměřický inženýr: Jméno, příjmení: [redacted]		Stejnopis ověřil úředně oprávněný zeměměřický inženýr: Jméno, příjmení: [redacted]	
	Číslo položky seznamu úředně oprávněných zeměměřických inženýrů: 1034/1995		Číslo položky seznamu úředně oprávněných zeměměřických inženýrů: 1034/1995	
	Dne: 20.8.2020 Číslo: 209/2020		Dne: 26.8.2020 Číslo: 212/2020	
	Nálezitostní a přesnost odpovídá právním předpisům.		Tento stejnopis odpovídá geometrickému plánu v elektronické podobě uloženému v dokumentaci katastrálního úřadu.	
Vyhotovitel: GEODAT v.o.s. 28.října 168/1142, 709 00 Ostrava IČ:47985658, tel: 596620426 geodat@seznam.cz	Katastrální úřad souhlasí a odřizováním parcel. KÚ pro Moravskoslezský kraj KP Ostrava Ing. Lenka Poštulková PGP-2156/2020-807 2020.08.26 07:18:00 CEST		Ověření stejnopisu geometrického plánu v listinné podobě. [redacted]	
Číslo plánu: 3646-118/2020 Okres: Ostrava-město Obec: Ostrava Kat. území: Zábřeh nad Odrou Měpový list: Ostrava 9-2/43				
Dosavidním vlastníkům pozemků byla poskytnuta možnost seznámit se v terénu s průběhem navrhovaných nových hranic, které byly označeny předepsaným způsobem.				

111

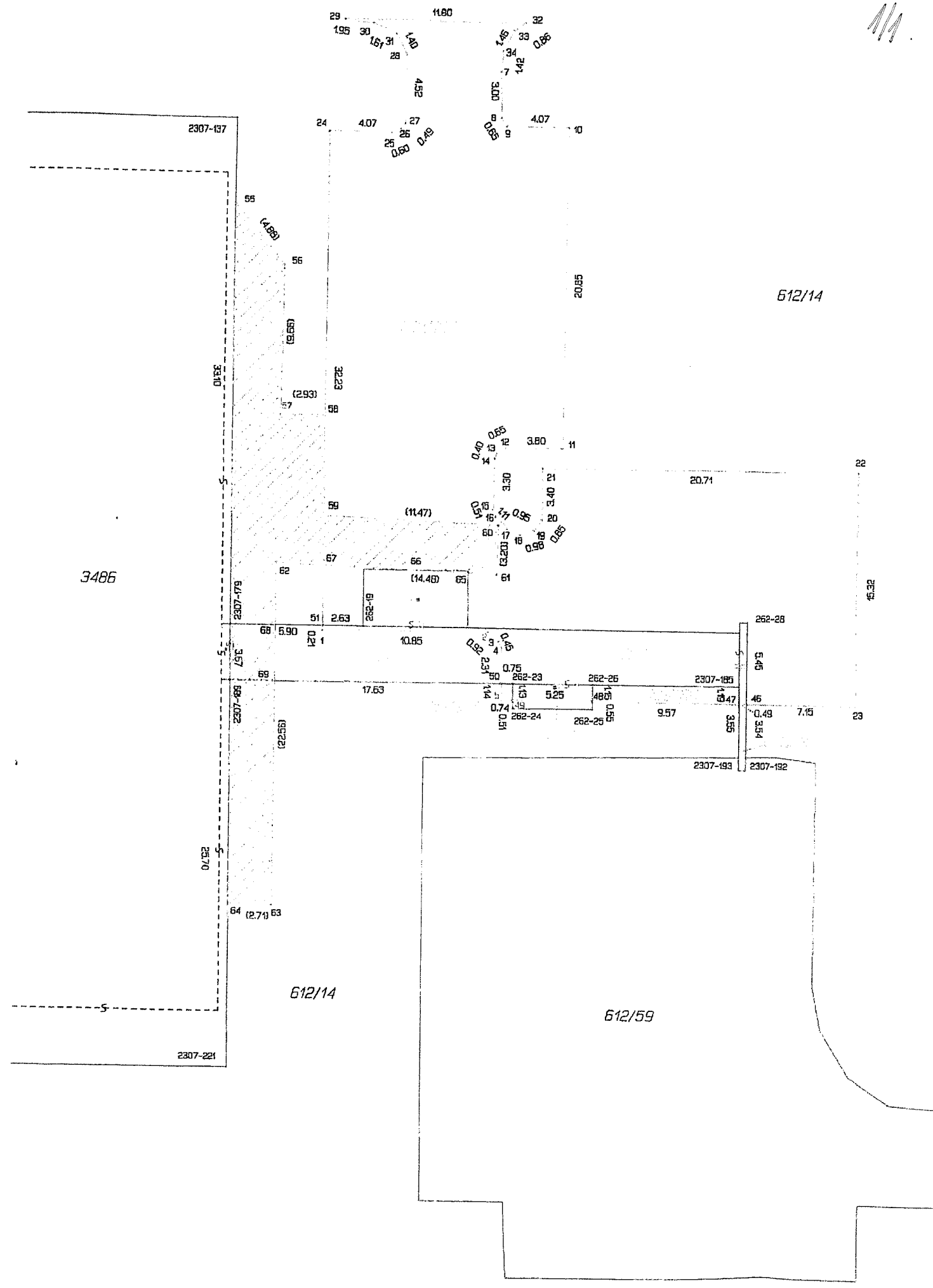

3486

612/14

612/14

612/59

2307-137

61-282

64 (2.71) 63

2307-221

262-28

2307-193

2307-192

20.71

20.85

29
195
30
1.67
31
1.40
28
4.52
27
0.80
25
0.80
24
4.07

11.47
60
0.40
59
0.55
62
3.60
61
3.30
63
0.30
64
0.17
65
0.95
66
0.96
67
0.96
68
0.96
69
0.96

10.85
68
5.90
67
0.21
17.63
262-23
0.75
262-24
1.51
0.74
262-25
1.44
0.51
262-26
48.09
5.25
0.55
262-27
0.55

55
14.89
56
19.93
32.23
58
2.93
59
14.49
62
67
66
14.49
65
2.63
51
2.63
60
5.90
59
3.57
68-1022
19.22
64
2.71
63

61-282
5.90
3.57
19.22
2.70

22
15.32
23

46
0.49
7.15
3.54

2307-185
13.47
9.57
3.55

0.50
0.48
0.45
0.43
0.41
0.39
0.37
0.35
0.33
0.31
0.29
0.27
0.25
0.23
0.21
0.19
0.17
0.15
0.13
0.11
0.09
0.07
0.05
0.03
0.01

1/2

ČÁSTI P.Č. 612/14 V K.Ú. ZÁBŘEH NAD ODROU

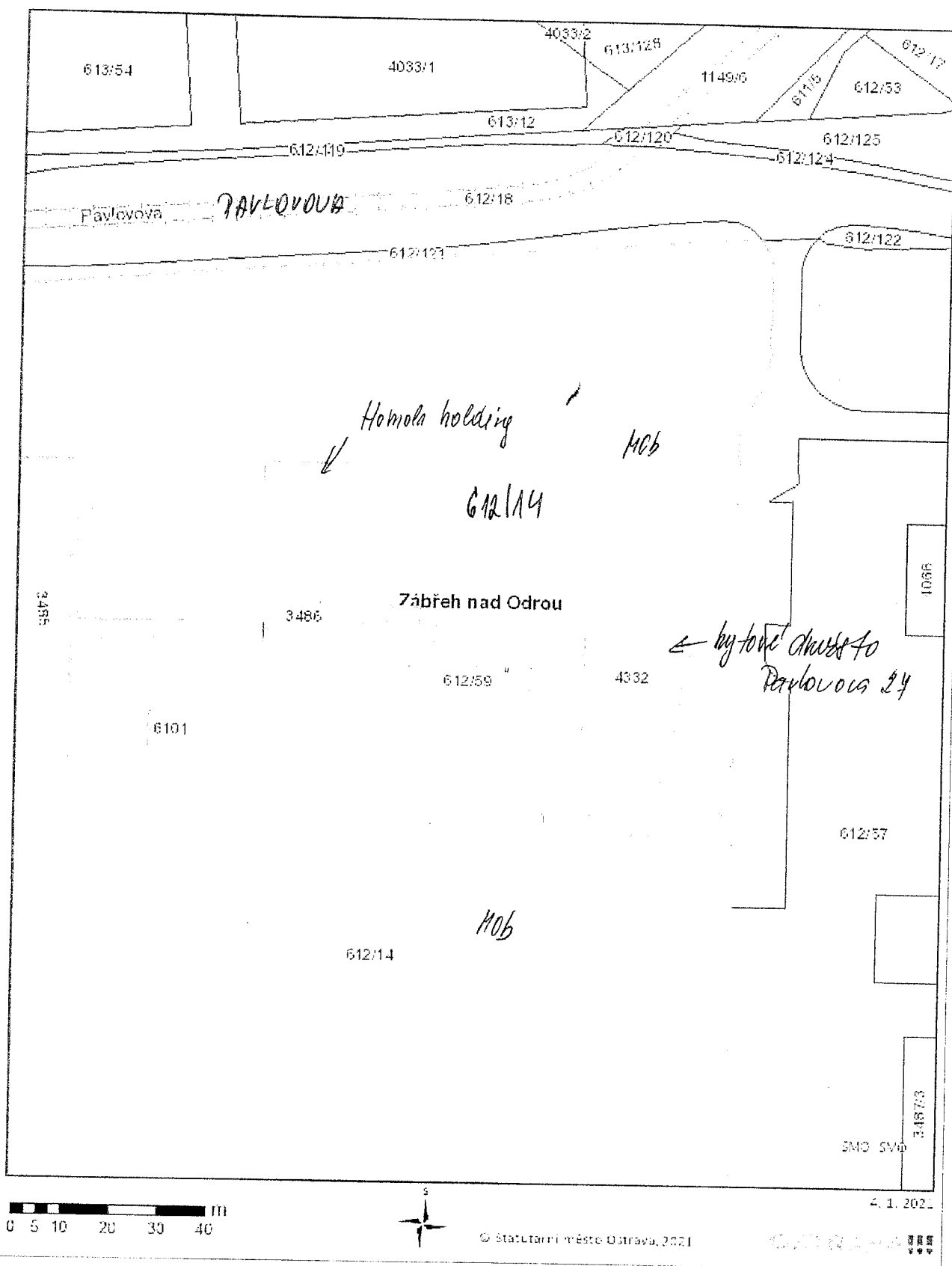

1/3

ČÁSTI P.Č. 612/14 V K.Ú. ZÁBŘEH NAD ODROU

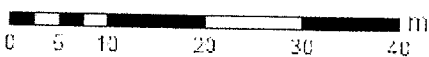
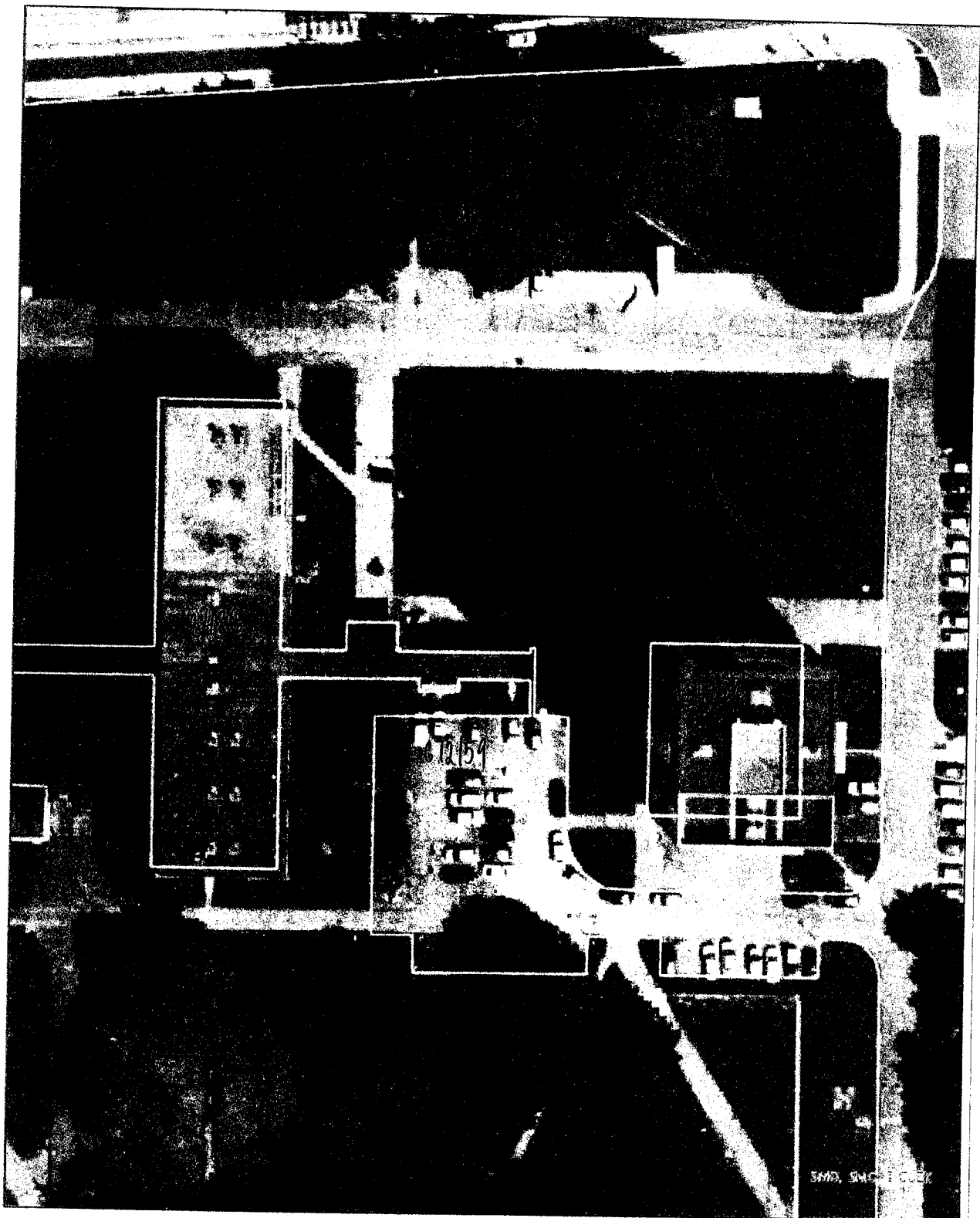

© Statutární město Ostrava, 2021

4. 1. 2021

