

23. 11. 2020

0 4.5 9 18 27 36 m

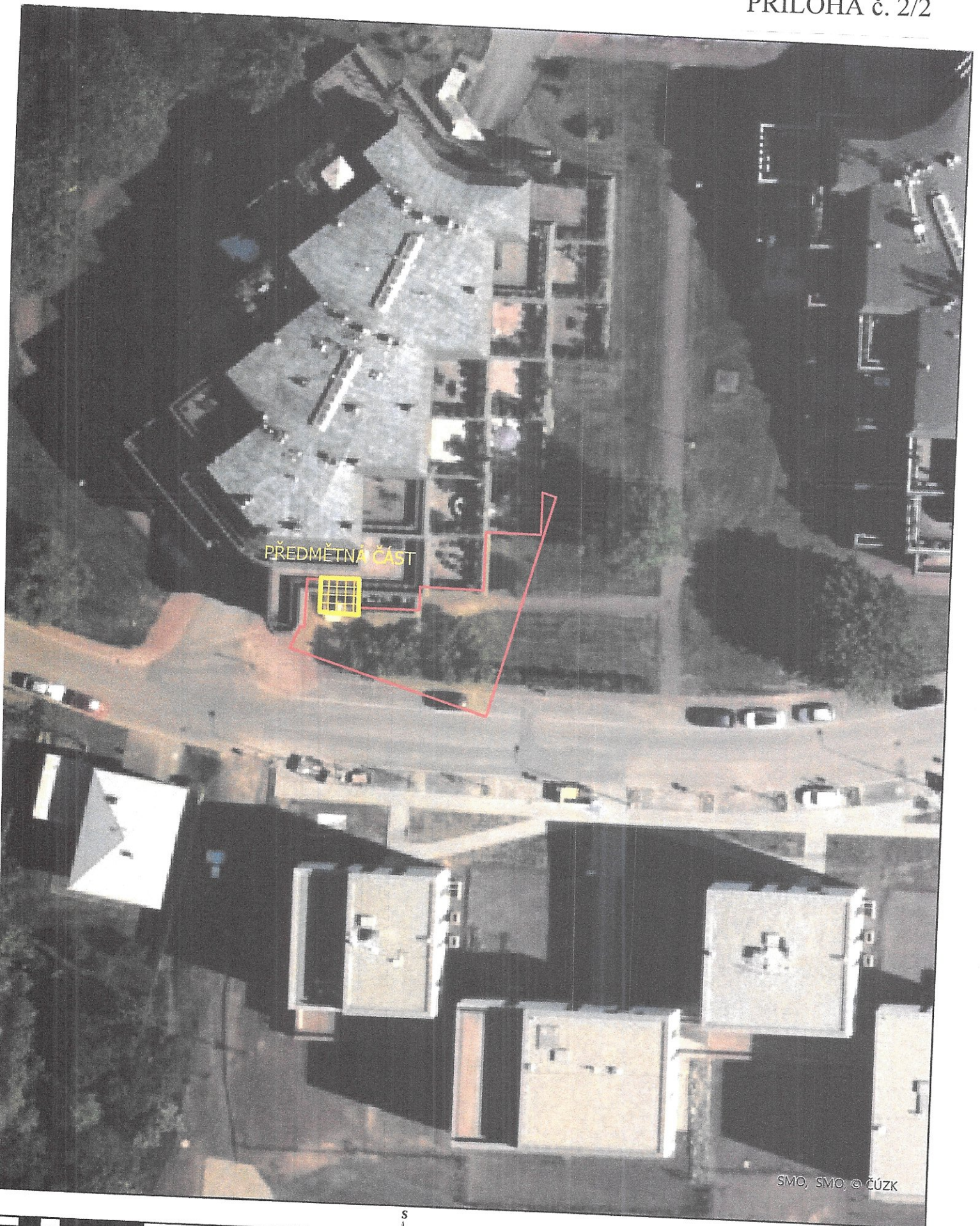



PŘEDMĚTNÁ ČÁST

SMO, SMO, © ČÚZK

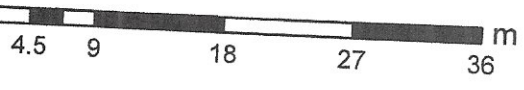

23. 11. 2020

© Statutární město Ostrava, 2020

OSTRAVA!!!



PŘÍLOHA č. 2/3

Statutární město Ostrava
magistrát - odbor majetkový

1

Statutární město Ostrava
městský obvod Slezská Ostrava
úřad městského obvodu

ZPRACOV.	DOŠLO	C. DOPOR.
	29 -09- 2020	
UKL. ZNAK	PŘÍLOHY	POČET LISTU
	1	1
SK. ZN. / LH.	C. J. 010/575 673/20	

Vaše značka:

Ze dne:

Čj.: SLE/26956/20/MA/Lu

Sp. zn.:

Vyřizuje: Bc. Lucie Hrbáčková

Telefon: + 420 599 410 416

Fax:

E-mail: lhrbackova2@slezska.cz

Datum: 25. 09. 2020

Magistrát města Ostravy

majetkový odbor
Prokešovo nám.č. 8
729 30 Ostrava**Prodej nemovitých věcí v k.ú. Slezská Ostrava, obec Ostrava**

Na základě žádosti o prodej pozemků v k.ú. Slezská Ostrava, obec Ostrava, Zastupitelstvo městského obvodu Slezská Ostrava na svém 12. zasedání dne 25. 06. 2020 pod číslem usnesení 0259/ZMOB-Sle/1822/12

1) **vydává** souhlas k záměru města prodat nemovité věci v obci Ostrava, k.ú. Slezská Ostrava, konkrétně:

- část pozemku p.č. 913, ostatní plocha a nádvoří o výměře 16 m² z celkové výměry 266 m², vyznačenou v situačním snímku a dosud nevymezenou geometrickým plánem,

dle důvodové zprávy a přílohy předloženého materiálu.

Důvodová zpráva:

Pozemek p.č. 913 v obci Ostrava, k.ú. Slezská Ostrava, se nachází u bytového domu na ulici Na Františkově. O prodej části uvedeného pozemku požádal [redacted] který si chce u bytové jednotky ve svém vlastnictví zřídit terasu.

Žádáme o projednání záměru prodeje v zastupitelstvu města.

S pozdravem

Ing. Daniela Lukavcová
vedoucí odboru majetkového

Přílohy:

- usnesení
- žádost
- vyjádření správců inženýrských sítí
- situace
- letecký snímek

Žádost o prodej pozemku / části pozemku

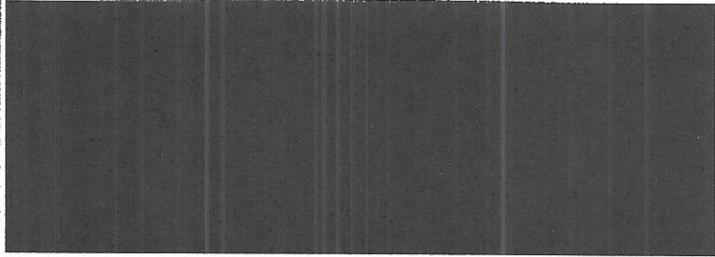
katastrální území	Slezská Ostrava [714828]
pozemek p.č./p.č.st.	913
výměra pozemku (m ²)	266
požadovaná výměra pozemku (m ²)	15.75 m ²
druh a způsob využití pozemku dle KN	jiná plocha
důvod / účel prodeje	Prodloužení terasy k bytu a ke zkrášlení květinovou výzdobou přístup k bytu.
identifikace žadatele: <u>fyzičká osoba (FO)</u> - jméno, příjmení - bydliště - datum narození - rodné číslo <i>* nepovinné informace pro (FO)</i> - tel. číslo - e-mail <u>právnícká osoba (PO)</u> - název - sídlo - IČO - DIČ - zástupce - tel. číslo - e-mail	

**Nepovinné informace pro fyzickou osobu* slouží k urychlení komunikace při vyřizování žádosti, ale nejsou pro vyřízení žádosti nezbytné.

Pouze pro fyzickou osobu: Informace o zpracování mých osobních údajů ve smyslu Nařízení Evropského parlamentu a Rady (EU) 2016/679 (GDPR) mi budou sděleny osobně v úředních hodinách Úřadu městského obvodu Slezská Ostrava, kancelář č.411, tel.599410062, Ing. Daniela Lukavcová, vedoucí oddělení nakládání s majetkem, a naleznu je také na internetových stránkách městského obvodu Slezská Ostrava <https://slezska.ostrava.cz/es/obcan/ochra>

Žadatel bere na vědomí, že jeho žádost je v řízení a bude vyřízena podle postupu, který je k dispozici na adrese www.slezska.cz v sekci odbory (u odboru majetkového)

Datum: 18.5.2020

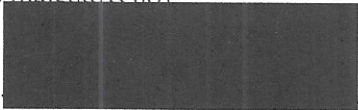

podpis (razítko)

Katastrální mapa

Katastrální mapa + ortofoto

Mapa poz. katastru

Mapa poz. katastru + ortofoto

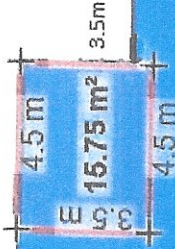

Měření plochy a obvodu

Znovi Smaz
poslední bod

Plocha: 15.75 m²
Obvod: 16.00 m
Pevná délka(m): 4.5

913

914/13

914/12 914/11

9



