

PRŮLOHA 111

k. ú. Mošnov, obec Mošnov

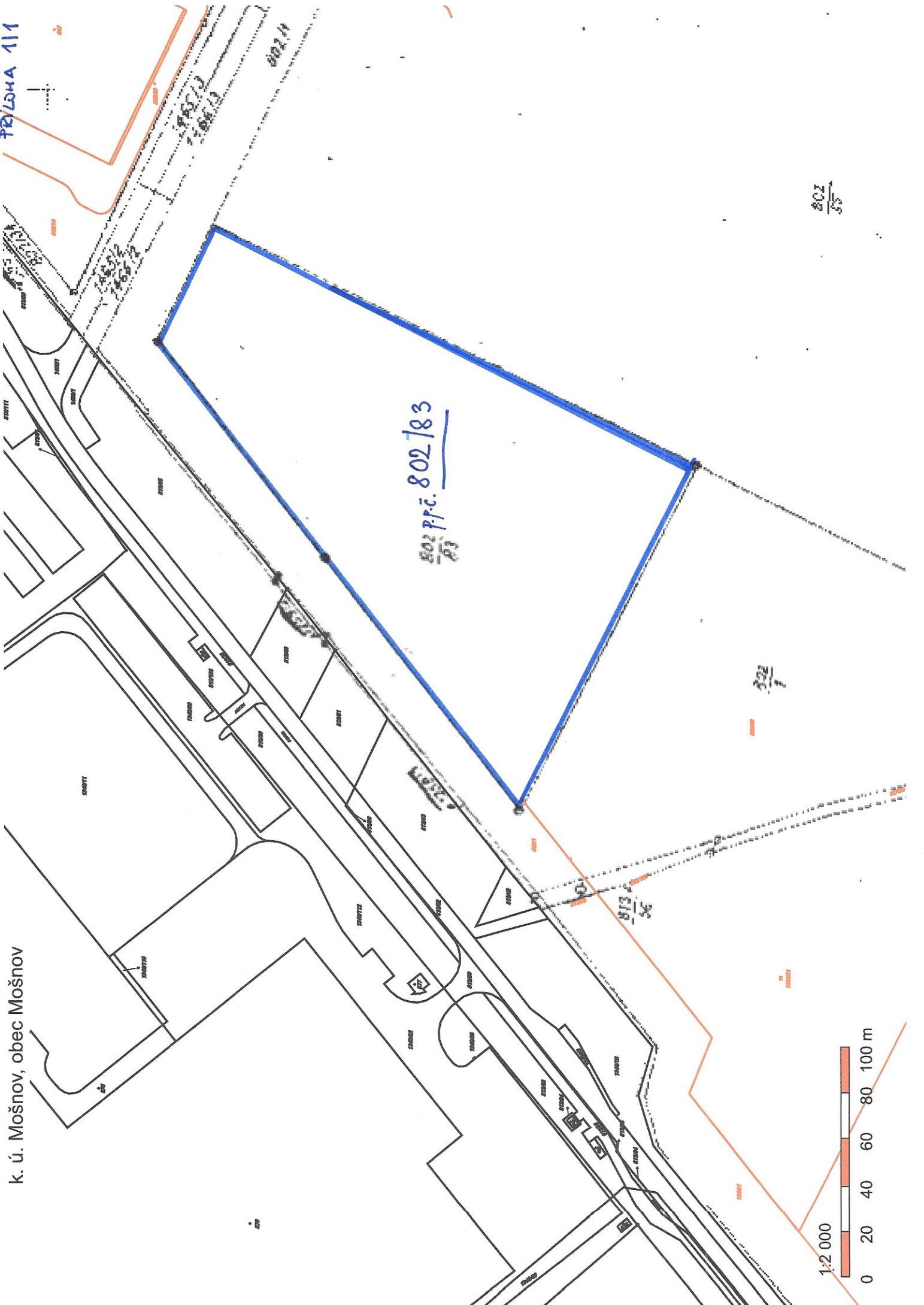

802/83

802/83

802/83

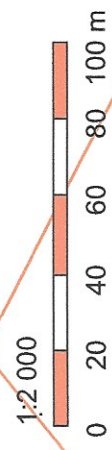

PRÍLOHA 1/2

k. ú. Mošnov, obec Mošnov

P.P.Č. 802/83

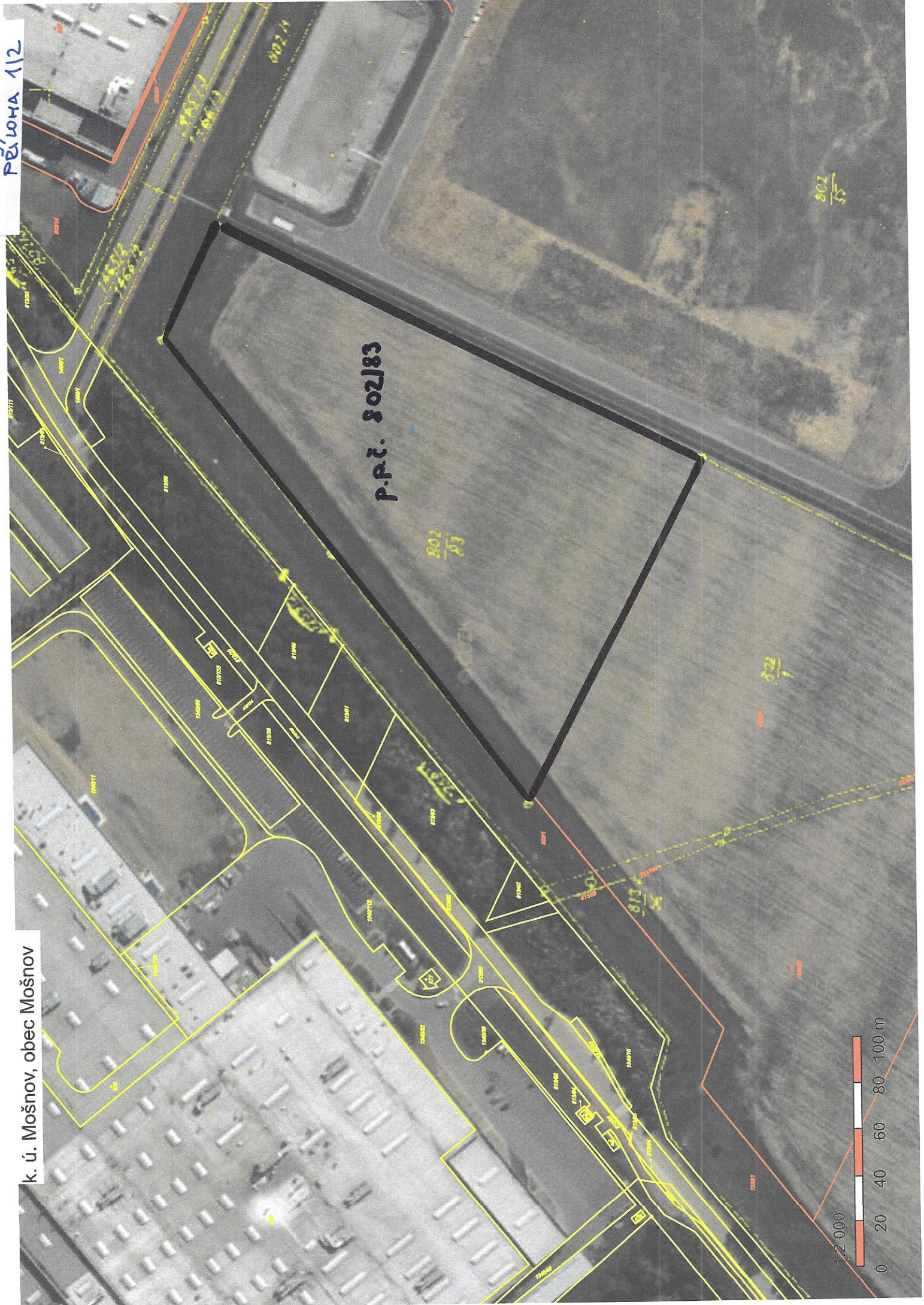
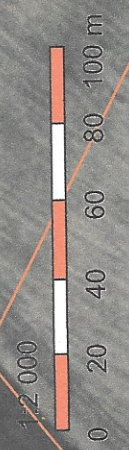

VÝPIS Z KATASTRU NEMOVITOSTÍ

prokazující stav evidovaný k datu 09.06.2020 10:55:02

Vyhотовeno bezúplatně dálkovým přístupem pro účel: Správa majetku, č.j.: 1 pro Statutární město Ostrava

Okres: CZ0804 Nový Jičín

Obec: 568686 Mošnov

Kat.území: 699934 Mošnov

List vlastnictví: 699

V kat. území jsou pozemky vedeny ve dvou číselných řadách (St. = stavební parcela)

A Vlastník, jiný oprávněný	Identifikátor	Podíl
----------------------------	---------------	-------

Vlastnické právo

Vítkovice - výzkum a vývoj - technické aplikace a. s., Studentská 6202/17, Poruba, 70800 Ostrava	27677257	
---	----------	--

B Nemovitosti

Pozemky

Parcela

Výměra [m2] Druh pozemku

Způsob využití

Způsob ochrany

802/83

25230 orná půda

zemědělský půdní
fond

B1 Věcná práva sloužící ve prospěch nemovitostí v části B - Bez zápisu

C Věcná práva zatěžující nemovitosti v části B včetně souvisejících údajů

Typ vztahu

o Předkupní právo

na dobu do 31.12.2026

Oprávnění pro

Statutární město Ostrava, Prokešovo náměstí 1803/8,
Moravská Ostrava, 70200 Ostrava, RČ/IČO: 00845451

Povinnost k

Parcela: 802/83

Listina Smlouva kupní, o zřízení věcného předkupního práva, o zákazu zcizení a zatížení
1234/2016/MJ ze dne 27.04.2016. Právní účinky zápisu k okamžiku 31.05.2016
09:26:07. Zápis proveden dne 21.06.2016.

V-5455/2016-804

Pořadí k 31.05.2016 09:26

o Zákaz zcizení a zatížení

na dobu do 31.12.2026

Oprávnění pro

Statutární město Ostrava, Prokešovo náměstí 1803/8,
Moravská Ostrava, 70200 Ostrava, RČ/IČO: 00845451

Povinnost k

Parcela: 802/83

Listina Smlouva kupní, o zřízení věcného předkupního práva, o zákazu zcizení a zatížení
1234/2016/MJ ze dne 27.04.2016. Právní účinky zápisu k okamžiku 31.05.2016
09:26:07. Zápis proveden dne 21.06.2016.

V-5455/2016-804

Pořadí k 31.05.2016 09:26

o Věcné břemeno zřizování a provozování vedení

spočívající v právu na služebném pozemku provozovat lokální distribuční soustavu
sloužící k zajištění distribuce elektřiny po dobu platnosti licence - kdekoli na
služebném pozemku

Oprávnění pro

UCED Distribuce s.r.o., Sokolovská 675/9, Karlín, 18600
Praha 8, RČ/IČO: 01907786

Povinnost k

Parcela: 802/83

VÝPIS Z KATASTRU NEMOVITOSTÍ

prokazující stav evidovaný k datu 09.06.2020 10:55:02

Okres: CZ0804 Nový Jičín

Obec: 568686 Mošnov

Kat.území: 699934 Mošnov

List vlastnictví: 699

V kat. území jsou pozemky vedeny ve dvou číselných řadách (St. = stavební parcela)

Typ vztahu

- Listina* Smlouva o zřízení věcného břemene - bezúplatná ze dne 06.12.2016. Právní účinky zápisu k okamžiku 21.12.2016 09:23:09. Zápis proveden dne 12.01.2017.
V-12559/2016-804
- Listina* Projekt rozdělení (§ 250 zákona č. 125/2008 Sb.), fúze sloučením (§ 61 zákona č. 125/2008 Sb.) ze dne 29.05.2019. Právní účinky zápisu k okamžiku 04.10.2019 08:44:00. Zápis proveden dne 30.10.2019; uloženo na prac. Nový Jičín
V-7965/2019-804
- Listina* Výpis z obchodního rejstříku prokazující přeměnu obchodní společnosti fúzí, přeměnu obchodní společnosti rozdělením ze dne 19.09.2019. Právní účinky zápisu k okamžiku 04.10.2019 08:44:00. Zápis proveden dne 30.10.2019; uloženo na prac. Nový Jičín
V-7965/2019-804
- Pořadí k 21.12.2016 09:23

D Poznámky a další obdobné údaje

Typ vztahu

o Zahájení exekuce

pověřený soudní exekutor:

Mgr. Ing. Jiří Prošek, Dominikánská 13/8, 301 00 Plzeň

Povinnost k

Vítkovice - výzkum a vývoj - technické aplikace a. s.,
Studentská 6202/17, Poruba, 70800 Ostrava, RČ/IČO:
27677257

- Listina* Vyrozumění soudního exekutora o zahájení exekuce 134 EX 00465/2020-010 ze dne 06.02.2020. Právní účinky zápisu k okamžiku 06.02.2020 18:33:54. Zápis proveden dne 10.02.2020; uloženo na prac. Nový Jičín

Z-594/2020-804

Související zápisy

Exekuční příkaz k prodeji nemovitosti

soudního exekutora Mgr. Ing. Jiřího Proška

Povinnost k

Parcela: 802/83

- Listina* Exekuční příkaz k prodeji nemovitých věcí 134 EX 00465/2020-011 ze dne 06.02.2020. Právní účinky zápisu k okamžiku 06.02.2020 18:33:57. Zápis proveden dne 12.02.2020; uloženo na prac. Nový Jičín

Z-595/2020-804

o Podán návrh na zřízení exekutorského zástavního práva

pověřený soudní exekutor:

Mgr. Ing. Jiří Prošek, Dominikánská 8, 301 00 Plzeň

Oprávnění pro

AU plan s.r.o., U Nikolajky 1085/15, Smíchov, 15000
Praha 5, RČ/IČO: 27616398

Povinnost k

Parcela: 802/83

- Listina* Vyrozumění soudního exekutora o podaném návrhu na zřízení exekutorského zástavního práva 134 EX 00576/2020 ze dne 12.02.2020. Právní účinky zápisu k okamžiku 12.02.2020 17:16:57. Zápis proveden dne 18.02.2020.

Z-897/2020-804

Nemovitosti jsou v územním obvodu, ve kterém vykonává státní správu katastru nemovitostí ČR

Katastrální úřad pro Moravskoslezský kraj, Katastrální pracoviště Nový Jičín, kód: 804.

VÝPIS Z KATASTRU NEMOVITOSTÍ

prokazující stav evidovaný k datu 09.06.2020 10:55:02

Okres: CZ0804 Nový Jičín

Obec: 568686 Mošnov

Kat.území: 699934 Mošnov

List vlastnictví: 699

V kat. území jsou pozemky vedeny ve dvou číselných řadách (St. = stavební parcela)

Typ vztahu

o Zahájení exekuce

pověřený soudní exekutor:

JUDr. Vlastimil Porostlý, Stojanovo nám. 7/873, 709 00 Ostrava - Mariánské Hory

Povinnost k

Vítkovice - výzkum a vývoj - technické aplikace a. s.,
Studentská 6202/17, Poruba, 70800 Ostrava, RČ/IČO:
27677257

Listina Vyrozumění soudního exekutora o zahájení exekuce 069 EX 1086/2020-13 ze dne 13.03.2020. Právní účinky zápisu k okamžiku 13.03.2020 15:28:22. Zápis proveden dne 16.03.2020; uloženo na prac. Nový Jičín

Z-1350/2020-804

Související zápisy

Exekuční příkaz k prodeji nemovitosti

soudního exekutora JUDr. Vlastimila Porostlého

Povinnost k

Parcela: 802/83

Listina Exekuční příkaz k prodeji nemovitých věcí 069 EX 1086/2020-14 ze dne 13.03.2020. Právní účinky zápisu k okamžiku 13.03.2020 15:28:22. Zápis proveden dne 20.03.2020; uloženo na prac. Nový Jičín

Z-1351/2020-804

o Podán návrh na zřízení exekutorského zástavního práva

pověřený soudní exekutor JUDr. Vlastimil Porostlý, Stojanovo nám. 7/873, 709 00 Ostrava-Mariánské Hory

Oprávnění pro

Technoprojekt, a.s., Havlíčkovo nábřeží 2728/38,
Moravská Ostrava, 70200 Ostrava, RČ/IČO: 27810054

Povinnost k

Parcela: 802/83

Listina Vyrozumění soudního exekutora o podaném návrhu na zřízení exekutorského zástavního práva 069 EX 2250/2020 ze dne 13.05.2020. Právní účinky zápisu k okamžiku 13.05.2020 18:16:28. Zápis proveden dne 19.05.2020.

Z-2837/2020-804

Plomby a upozornění - Bez zápisu

E Nabývací tituly a jiné podklady zápisu

Listina

- o Smlouva kupní, o zřízení věcného předkupního práva, o zákazu zcizení a zatížení 1234/2016/MJ ze dne 27.04.2016. Právní účinky zápisu k okamžiku 31.05.2016 09:26:07. Zápis proveden dne 21.06.2016.

V-5455/2016-804

Pro: Vítkovice - výzkum a vývoj - technické aplikace a. s.,
Studentská 6202/17, Poruba, 70800 Ostrava

RČ/IČO: 27677257

F Vztah bonitovaných půdně ekologických jednotek (BPEJ) k parcelám

Parcela

BPEJ

Výměra [m2]

Nemovitosti jsou v územním obvodu, ve kterém vykonává státní správu katastru nemovitostí ČR
Katastrální úřad pro Moravskoslezský kraj, Katastrální pracoviště Nový Jičín, kód: 804.

VÝPIS Z KATASTRU NEMOVITOSTÍ

prokazující stav evidovaný k datu 09.06.2020 10:55:02

Okres: CZ0804 Nový Jičín

Obec: 568686 Mošnov

Kat.území: 699934 Mošnov

List vlastnictví: 699

V kat. území jsou pozemky vedeny ve dvou číselných řadách (St. = stavební parcela)

802/83

64300

25230

Pokud je výměra bonitních dílů parcel menší než výměra parcely, zbytek parcely není bonitován

*Nemovitosti jsou v územním obvodu, ve kterém vykonává státní správu katastru nemovitostí ČR:
Katastrální úřad pro Moravskoslezský kraj, Katastrální pracoviště Nový Jičín, kód: 804.*

Vyhotovil:

Český úřad zeměměřický a katastrální - SCD

Vyhotoveno: 09.06.2020 11:05:42