

Statutární město Ostrava - Magistrát města Ostravy

OSTRAVA!!!

k.ú. Michálkovice, obec Ostrava

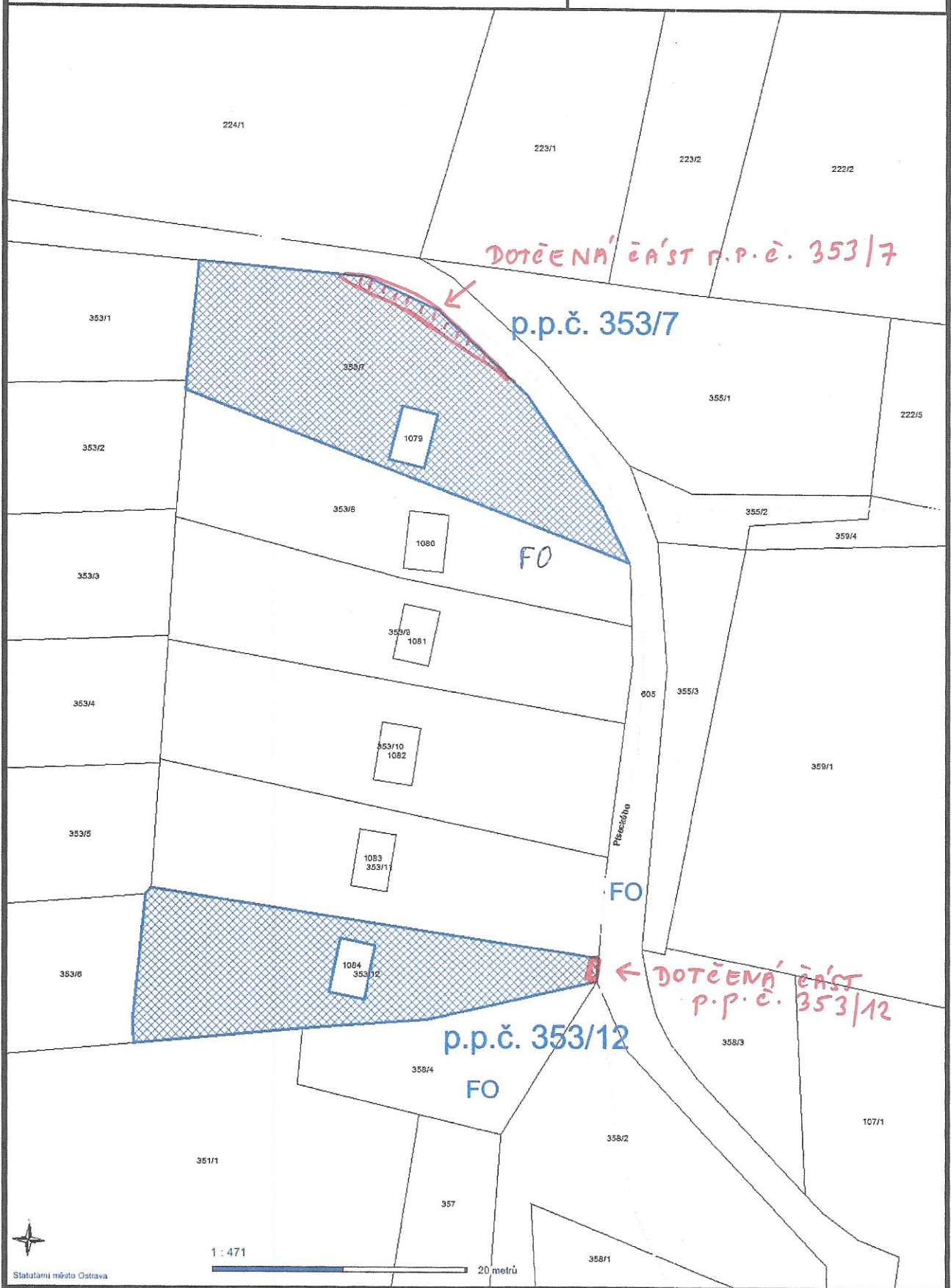

Statutární město Ostrava

1 : 471 20 metrů

VÝKAZ DOSAVADNÍHO A NOVÉHO STAVU ÚDAJŮ KATASTRU NEMOVITOSTÍ

Dosavadní stav				Nový stav															
Označení pozemku parc. číslem	Výměra parcely		Druh pozemku	Označení pozemku parc. číslem	Výměra parcely		Druh pozemku	Typ stavby	Způsob využití	Způsob využití	Způsob využití	Porovnání se stavem evidence právních vztahů							
	ha	m <sup>2</sup>			Způsob využití	ha						m <sup>2</sup>	Způsob využití	Díl přechází z pozemku označeného v		Číslo listu vlastnictví	Výměra dílu		Označení dílu
														katastru nemovitostí	dřívejší poz. evidenci		ha	m <sup>2</sup>	
353/7	4	87	zahrada	353/7	4	56	zahrada				2								
353/12	3	50	zahrada	353/13	3	31	zahrada				2	353/7		844			31		
				353/12	3	48	zahrada				2								
	8	37		353/14	8	37	zahrada				2	353/12		1595			2		

Výkaz údajů o bonitovaných půdně ekologických jednotkách (BPEJ) k parcelám nového stavu

Parcelní číslo podle		Kód BPEJ	Výměra		BPEJ na dílu parcely	Parcelní číslo podle		Kód BPEJ	Výměra		BPEJ na dílu parcely
katastru nemovitostí	zjednodušené evidence		ha	m <sup>2</sup>		katastru nemovitostí	zjednodušené evidence		ha	m <sup>2</sup>	
353/7		64742	4	56							
353/12		64742	3	48							

1/2

359/4

Seznam souřadnic (S-JTSK)

Číslo bodu	Souřadnice pro zápis do KN		Kód kvality	Souřadnice určité měřením		Poznámka
	Y	X		Y	X	
1077-90	465387.97	1101683.19	3	465388.71	1101682.17	barva
1077-106	465373.47	1101694.00	3	465374.19	1101692.94	barva
1077-111	465366.85	1101703.92	3	465367.54	1101702.84	barva
1077-162	465367.25	1101747.30	3	465367.87	1101746.25	barva
1077-167	465382.50	1101760.80	3			
1341-6	465403.13	1101681.78	3	465403.86	1101680.78	barva
1341-11	465367.08	1101745.16	3	465367.75	1101744.12	barva
1341-14	465407.43	1101738.89	3			
1	465394.30	1101682.71	4	465395.05	1101681.68	barva
2	465395.16	1101682.52	4	465395.91	1101681.51	barva
3	465371.21	1101697.38	4	465371.92	1101696.30	barva
4	465376.67	1101691.93	4	465377.40	1101690.87	barva
5	465382.28	1101687.89	4	465383.02	1101686.84	barva
6	465386.47	1101685.64	4	465387.21	1101684.59	barva
7	465367.99	1101747.47	4	465368.64	1101746.42	barva
8	465368.04	1101746.35	4	465368.69	1101745.28	barva
9	465367.84	1101745.04	4	465368.50	1101743.95	barva

359/1

GEOMETRICKÝ PLÁN pro rozdělení pozemku

Vyhotovitel: GAKO-oblouk s.r.o.  
Hasičská 551/52  
700 30 Ostrava - Hrabůvka

Číslo plánu: 2286-134/2020  
Okres: Ostrava-město  
Obec: Ostrava  
Kat. území: Michálkovice  
Mapový list: DKM (Ostrava 6-0/44)

Dosavadním vlastníkem pozemků bylo poskytnuta možnost seznámit se v terénu s průběhem navrhovaných nových hranic, které byly označeny předepsaným způsobem: barvou

Geometrický plán ověřil předně oprávněný zeměměřický inženýr:   
Jméno, příjmení: \_\_\_\_\_

Číslo položky seznamu předně oprávněných zeměměřických inženýrů: 2533/11

Dne: 25. května 2020 Číslo: 344/2020

Nálezitostmi a přesností odpovídá právním předpisům.

Katastrální úřad souhlasí s označením parcel.

KÚ pro Moravskoslezský kraj  
KP Ostrava  
Ing. Petr Vladyka  
PGP-1280/2020-807  
2020.05.27 15:06:05 CEST

Stejnopis ověřil předně oprávněný zeměměřický inženýr:   
Jméno, příjmení: \_\_\_\_\_

Číslo položky seznamu předně oprávněných zeměměřických inženýrů: 2533/11

Dne: 27-05-2020 Číslo: 374/2020

Tento stejnopis odpovídá geometrickému plánu v elektronické podobě uloženému v dokumentaci katastrálního úřadu.

Ověřený stejnopis geometrického plánu v listinné podobě.

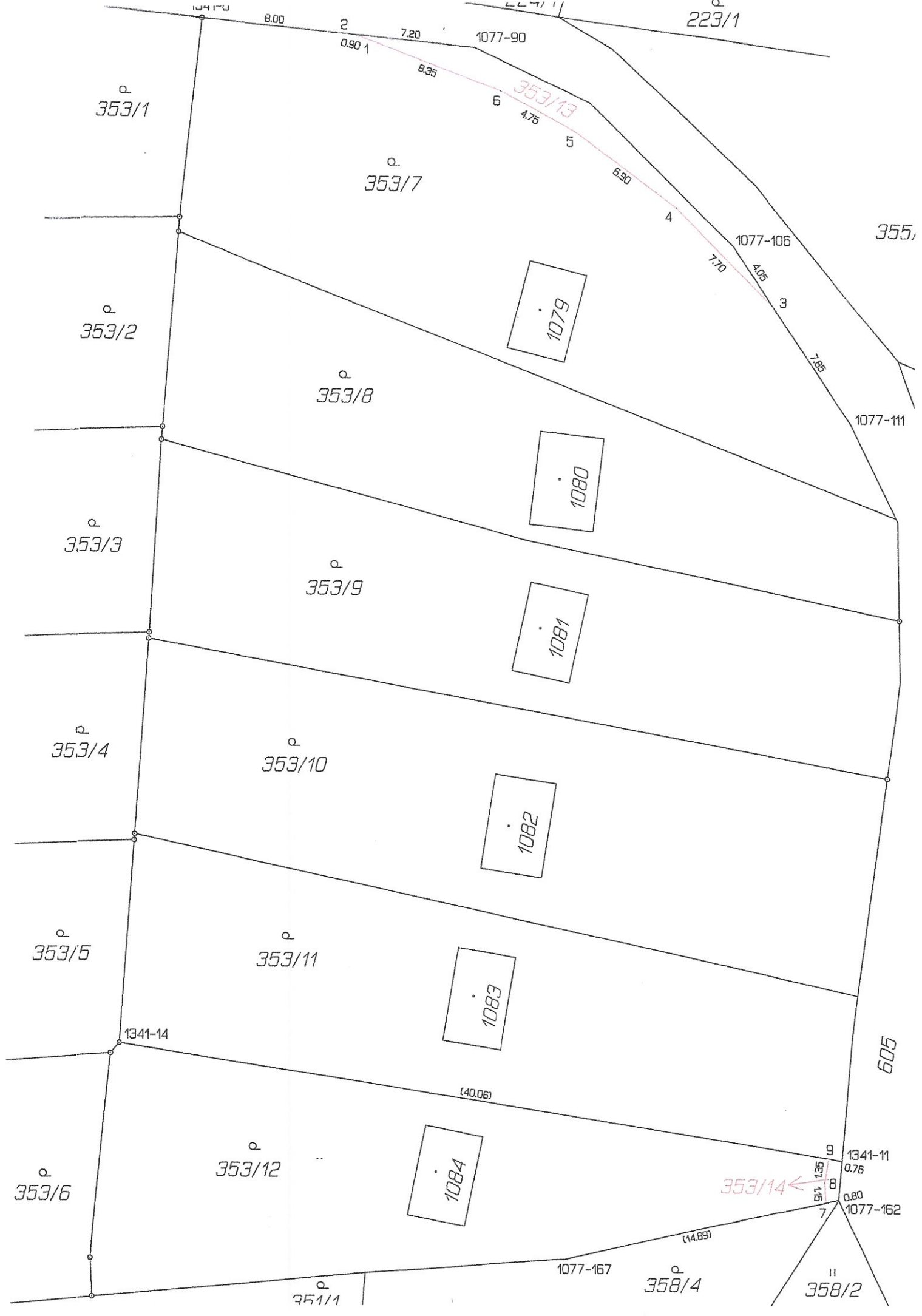









DS

①

Statutární město Ostrava  
městský obvod Michálkovice  
úřad městského obvodu

Vaše značka:

Ze dne:

Č. j.: MICH/2075/19/Sob

Sp. zn.:

Vyřizuje: Bc. Sobková  
Telefon: +420 599 415 114  
Fax: +420 599 415 105  
E-mail: csobkova@michalkovice.ostrava.cz

Datum: 2019-09-05

Vypraveno dne: 2019-09-05

ZPRACOV.	DOSLO	C. DOPOR.
Reb.	- 5 -09- 2019	
UKL. ZNAK	PRÍLOHY	POČET LISTŮ
SK. ZN./LH.	C. J.	
	240/499617/19	

20

1/4

Magistrát města Ostravy  
odbor majetkový  
Ivana Rehová Plačková  
Prokešovo nám. 8  
729 30 Ostrava

### Žádost o dořešení

Na statutární město Ostravu, městský obvod Michálkovice, se obrátili žadatelé (viz příloha Seznam žadatelů) s žádostí o odkup částí pozemků. Pozemky se nachází pod komunikacemi Píseckého, Františka Zelníčka a Rajská.

V rámci narovnání majetkoprávních vztahů má statutární město Ostrava, městský obvod Michálkovice zájem o odkup pozemků pod místními komunikacemi, které nejsou v majetku města Ostravy.

Rada městského obvodu Michálkovice souhlasí s vykoupením částí pozemků (dle přílohy Seznam žadatelů) z finančních prostředků statutárního města Ostravy a s následným svěřením předmětných částí pozemků do správy městskému obvodu Michálkovice – usnesení č. 0313/RMOB\_Mich/1822/25 ze dne 03. 09. 2019.

Tímto Vám postupujeme k dořešení písemnosti, viz příloha „Nabídky k odkupu částí pozemků“.

„otisk razítka“

Ing. Vladimír Kozel v. r.  
místostarosta

Za správnost vyřízení zodpovídá:  
Bc. Charisa Sobková  
referent státní správy a samosprávy

**Přílohy**  
Seznam žadatelů  
Nabídky k odkupu částí pozemků  
Výpis

STATUTÁRNÍ MĚSTO OSTRAVA Úřad městského obvodu MICHÁLKOVICE	č. dopor.
Došlo: - 3 -07- 2019	Zpracov. 50
Č. jedn.: MICH / 1530 / 19	Ukl. znač: 32
Přílohy: _____	

Statutární město Ostrava  
městský obvod Michálkovice  
Československé armády 325/106  
715 00 Ostrava-Michálkovice

### Narovnání majetkoprávních vztahů ve věci pozemku pod částí místní komunikace

V rámci narovnání majetkoprávních vztahů pod místní komunikací ul. Píseckého, souhlasím jako vlastník pozemku p. č. 353/12, k.ú. Michálkovice, obec Ostrava, s odkupem jeho části pod touto místní komunikací Statutárním městem Ostrava, městským obvodem Michálkovice.

V Ostravě dne 3.7.2019

STATUTÁRNÍ MĚSTO OSTRAVA Úřad městského obvodu MICHÁLKOVICE		a. d. j. m. n.
Došlo: 26-08-2019	Č. jedn.: 1971/19	Právní
Přílohy: 7		Ud. znak: 72.

Statutární město Ostrava  
městský obvod Michálkovice  
Československé armády 325/106  
715 00 Ostrava-Michálkovice

### Narovnání majetkoprávních vztahů ve věci pozemku pod částí místní komunikace

V rámci narovnání majetkoprávních vztahů pod místní komunikací ul. Píseckého, souhlasím jako vlastník pozemku p. č. 353/7, k.ú. Michálkovice, obec Ostrava, s odkupem jeho části pod touto místní komunikací statutárním městem Ostrava, městským obvodem Michálkovice.

V Ostravě dne 23. 8. 2019