

## Darovací smlouva

č. dárce OV/208/j/2019/Ha

uzavřená ve smyslu § 2055 a násl. zákona č. 89/2012 Sb., občanský zákoník (dále jen „NOZ“),  
ve znění pozdějších předpisů

### Smluvní strany

#### Moravskoslezský kraj

se sídlem ul. 28. října 117, 702 18 Ostrava

IČO: 708 90 692

DIČ: CZ70890692

zastoupený z pověření hejtmána kraje

Správou silnic Moravskoslezského kraje, příspěvkovou organizací,

se sídlem Úprkova 795/1, 702 00 Ostrava

IČO: 000 95 711

DIČ: CZ00095711

zastoupena ředitelem příspěvkové organizace Ing. Tomášem Böhmem

zapsána v obchodním rejstříku vedeném Krajským soudem v Ostravě oddíl Pr., vložka 988

*dále jen dárce*

a

#### Statutární město Ostrava

Prokešovo náměstí č. 8, 729 30 Ostrava

zastoupené náměstkem primátora Mgr. Radimem Babincem

IČO: 008 45 451

DIČ: CZ00845451

*dále jen obdarovaný*

### Obsah smlouvy

---

#### Úvodní ustanovení

1. Smluvní strany prohlašují, že údaje uvedené v záhlaví této smlouvy jsou v souladu se skutečností v době uzavření smlouvy.
2. Smluvní strany výslovně souhlasí, že tato smlouva může být bez jakéhokoliv omezení zveřejněna na oficiálních webových stránkách Moravskoslezského kraje na síti Internet ([www.kr-moravskoslezsky.cz](http://www.kr-moravskoslezsky.cz)), a to včetně všech případných příloh a dodatků. Smluvní strany prohlašují, že skutečnosti uvedené v této smlouvě nepovažují za obchodní tajemství ve smyslu příslušných ustanovení právních předpisů a udělují svolení k jejich užití a zveřejnění bez jakýchkoliv dalších podmínek.

#### čl. I.

##### Předmět daru

1. Dárce je vlastníkem nemovitých věcí, zapsaných u Katastrálního úřadu pro Moravskoslezský kraj, Katastrální pracoviště Ostrava na listu vlastnictví č. 1081 pro k.ú. Nová Ves u Ostravy, obec Ostrava, a to pozemků p.p.č. 491/32 a p.p.č. 491/43, přičemž Správa silnic Moravskoslezského kraje, příspěvková organizace je oprávněna s těmito nemovitými věcmi hospodařit v souladu se svou zřizovací listinou.

2. Předmětem daru podle této smlouvy je:
- část pozemku p.p.č. 491/32, ost. plocha, ost. komunikace, o výměře 51 m<sup>2</sup>, dle geometrického plánu č. 952-310a/2018 oddělena a nově označena jako pozemek p.p.č. 491/87, ost. plocha, ost. komunikace,
  - část pozemku p.p.č. 491/32, ost. plocha, ost. komunikace, o výměře 3 m<sup>2</sup>, dle geometrického plánu č. 952-310a/2018 oddělena a nově označena jako pozemek p.p.č. 491/88, ost. plocha, ost. komunikace,
  - část pozemku p.p.č. 491/43, ost. plocha, silnice, o výměře 10 m<sup>2</sup>, dle geometrického plánu č. 982-112/2020 oddělena a nově označena jako pozemek p.p.č. 491/106, ost. plocha, jiná plocha,
  - část pozemku p.p.č. 491/43, ost. plocha, silnice, o výměře 5 m<sup>2</sup>, dle geometrického plánu č. 982-112/2020 oddělena a nově označena jako pozemek p.p.č. 491/107, ost. plocha, ost. komunikace,
  - část pozemku p.p.č. 491/43, ost. plocha, silnice, o výměře 3 m<sup>2</sup>, dle geometrického plánu č. 982-112/2020 oddělena a nově označena jako pozemek p.p.č. 491/108, ost. plocha, jiná plocha,
- (dále jen „předmět převodu“).
- Geometrický plán č. 952-310a/2018 a č. 982-112/2020 jsou nedílnými součástmi této smlouvy.
3. Účelem uzavření této smlouvy je sjednocení vlastnictví v souvislosti se stavbou „Cyklostezka Nová Ves - vodárna“, která se nachází na předmětu daru a je ve vlastnictví obdarovaného. Předmětné pozemky se nachází podél silnice II/479.
4. Dárce touto smlouvou obdarovanému bezplatně převádí vlastnické právo k předmětu daru. Obdarovaný tento předmět daru do svého vlastnictví přijímá.
5. Účetní hodnota předmětu daru nově vzniklých pozemků je vyčíslena dárce takto:
- |                          |              |
|--------------------------|--------------|
| - pozemek p.p.č. 491/87  | 28.560,- Kč, |
| - pozemek p.p.č. 491/88  | 1.680,- Kč,  |
| - pozemek p.p.č. 491/106 | 4.766,58 Kč, |
| - pozemek p.p.č. 491/107 | 2.383,29 Kč, |
| - pozemek p.p.č. 491/108 | 1.429,98 Kč. |

## čl. II.

### Prohlášení

1. Dárce prohlašuje, že na předmětu daru neváznou žádné dluhy, zástavní práva ani jiné právní povinnosti vůči třetím osobám ani jiné závady, s výjimkou věcných břemen, specifikovaných na listu vlastnictví č. 1081 pro k.ú. Nová Ves u Ostravy, obec Ostrava, který je přílohou č. 1 této smlouvy..
2. Dárce prohlašuje, že si není vědom uložení jakýchkoliv dalších inženýrských sítí.
3. Obdarovaný prohlašuje, že je mu znám faktický i právní stav předmětu daru a že jej přijímá ve stavu, v jakém jej dárce vlastnil ke dni uzavření této smlouvy.

## čl. III.

### Odevzdání předmětu daru a nabytí vlastnického práva

1. Smluvní strany se dohodly, že dárce předmět daru obdarovanému ke dni uzavření této smlouvy odevzdává a k tomuto dni obdarovaný předmět daru od dárce přijímá.



2. Vlastnické právo k předmětu daru nabude obdarovaný vkladem vlastnického práva do katastru nemovitostí u příslušného katastrálního úřadu. Do té doby jsou smluvní strany svými projevy vůle vyjádřenými touto smlouvou vázány.
3. Smluvní strany se dohodly, že návrh na vklad vlastnického práva do katastru nemovitostí podá obdarovaný do 30 dnů ode dne uzavření této smlouvy. Obdarovaný uhradí náklady spojené s vkladovým řízením. Obdarovaný je povinen bezprostředně po podání návrhu na příslušný katastrální úřad zaslat kopii tohoto návrhu dárci na e-mailovou adresu [ov.podatelna@ssmsk.cz](mailto:ov.podatelna@ssmsk.cz), a zároveň se zavazuje návrh na vklad vlastnického práva do katastru nemovitostí podat nejpozději do 20. dne v příslušném měsíci.
4. Tuto smlouvu uzavírají smluvní strany s rozvazovací podmínkou. V případě, že katastrální úřad návrh na vklad vlastnického práva pravomocně zamítne, se smluvní strany dohodly, že nabytím právní moci takového zamítavého rozhodnutí katastrálního úřadu je tato rozvazovací podmínka splněna. Splněním této rozvazovací podmínky zanikají veškerá práva a povinnosti plynoucí smluvním stranám z této darovací smlouvy.

#### čl. IV.

##### Závěrečná ustanovení

1. Tato smlouva obsahuje úplné ujednání o předmětu daru a všech náležitostech, které strany měly a chtěly ve smlouvě ujednat, a které považují za důležité pro závaznost smlouvy. Žádný projev stran učiněný při jednání o této smlouvě ani projev učiněný po uzavření této smlouvy nesmí být vykládán v rozporu s výslovnými ustanoveními této smlouvy a nezakládá žádný závazek žádné ze stran.
2. Tato smlouva může být měněna pouze písemně. Za písemnou formu nebude pro tento účel považována výměna e-mailových či jiných elektronických zpráv.
3. Tuto smlouvu nelze dále postupovat, rovněž pohledávky z této smlouvy nelze dále postupovat.
4. Smluvní strany se dohodly ve smyslu § 1740 odst. 2 a 3 NOZ, že vylučují přijetí nabídky, která vyjadřuje obsah návrhu smlouvy jinými slovy, i přijetí nabídky s dodatkem nebo odchylkou, i když dodatek či odchylka podstatně nemění podmínky nabídky.
5. Smluvní strany se dohodly na vyloučení použití § 1978 odst. 2 NOZ, který stanoví, že marné uplynutí dodatečné lhůty k plnění má za následek odstoupení od této smlouvy bez dalšího.
6. Ukáže-li se některé z ustanovení této smlouvy zdánlivým (nicotným), posoudí se vliv této vady na ostatní ustanovení smlouvy obdobně podle § 576 NOZ.
7. Každá ze smluvních stran prohlašuje, že tuto smlouvu uzavírá vážně, svobodně, určitě a jí srozumitelně a to pokud jde o celý obsah smlouvy, s nímž se před podpisem smlouvy zastupující osobou podrobně seznámila a plně mu porozuměla. Jako projev toho připojuje podpis osoby v tomto směru danou právnickou osobu zastupující.
8. Tato smlouva nabývá účinnosti dnem uzavření.
9. Tato smlouva je vyhotovena v 6 stejnopisech, z nichž dárce obdrží 2 vyhotovení, obdarovaný obdrží 3 vyhotovení, 1 vyhotovení bude podáno s návrhem na vklad do katastru nemovitostí příslušnému katastrálnímu úřadu.

**čl. V.**

**Doložka platnosti právního jednání**

Doložka platnosti právního jednání dle § 23 zákona č. 129/2000 Sb., o krajích (krajské zřízení), ve znění pozdějších předpisů:

1. O záměru darovat předmět daru podle této smlouvy rozhodla rada kraje dne ..... usnesením č. ....
2. Záměr kraje darovat předmět daru podle této smlouvy byl zveřejněn na úřední desce kraje od ..... do .....
3. O darování předmětu daru podle této smlouvy a o uzavření této smlouvy na straně dárce rozhodlo zastupitelstvo kraje dne ..... usnesením č. ....

Doložka platnosti právního jednání dle § 41 zákona č. 128/2000 Sb., o obcích (obecní zřízení), ve znění pozdějších předpisů:

1. O přijetí předmětu daru podle této smlouvy a o uzavření této smlouvy na straně obdarovaného rozhodlo zastupitelstvo města dne ..... usnesením č. ....

***Nedílná součást smlouvy:***

- *geometrický plán č. 952-310a/2018 pro k.ú. Nová Ves u Ostravy, obec Ostrava*
- *geometrický plán č. 982-112/2020 pro k.ú. Nová Ves u Ostravy, obec Ostrava*

***Příloha č. 1 smlouvy***

- *list vlastnictví č. 1081 pro k.ú. Nová Ves u Ostravy, obec Ostrava*

V Ostravě dne .....

**Za dárce:**

.....

**Ing. Tomáš Böhm**  
ředitel příspěvkové organizace

V Ostravě dne .....

**Za obdarovaného:**

.....

**Mgr. Radim Babinec**  
náměstek primátora



487/1	52	33	ostat. pl. ostat.komunikace	487/1	51	68	ostat. pl. ostat.komunikace	2				
				487/6		64	ostat. pl. ostat.komunikace	2	487/1	1088		64
491/32	11	34	ostat. pl. ostat.komunikace	491/32	10	80	ostat. pl. ostat.komunikace	2				
				491/87		51	ostat. pl. ostat.komunikace	2	491/32	1081		51
				491/88		3	ostat. pl. ostat.komunikace	2	491/32	1081		3
491/42	9	01	ostat. pl. ostat.komunikace	491/42	8	90	ostat. pl. ostat.komunikace	0				
				491/89		7	ostat. pl. zeleň	2	491/42	1027		7
				491/90		4	ostat. pl. zeleň	2	491/42	1027		4
491/46	57	23	ostat. pl. ostat.komunikace	491/46	52	03	ostat. pl. ostat.komunikace	0				
				491/91		5	ostat. pl. ostat.komunikace	2	491/46	1088		5
	*)	2	41	87	*)	2	41	84				

Poznámka: \*) Rozdíl vzniklý zaokrouhlením číselně určených výměr (bod 14.6 přílohy katastrální vyhlášky).

Výkaz údajů o bonitovaných půdně ekologických jednotkách (BPEJ) k parcelám nového stavu											
Parcelní čísla podle		Kód BPEJ	Výměra		BPEJ na dílu parcely	Parcelní čísla podle		Kód BPEJ	Výměra		BPEJ na dílu parcely
katastru nemovitostí	zjednodušené evidence		ha	m <sup>2</sup>		katastru nemovitostí	zjednodušené evidence		ha	m <sup>2</sup>	
10/27		66701		94 90							

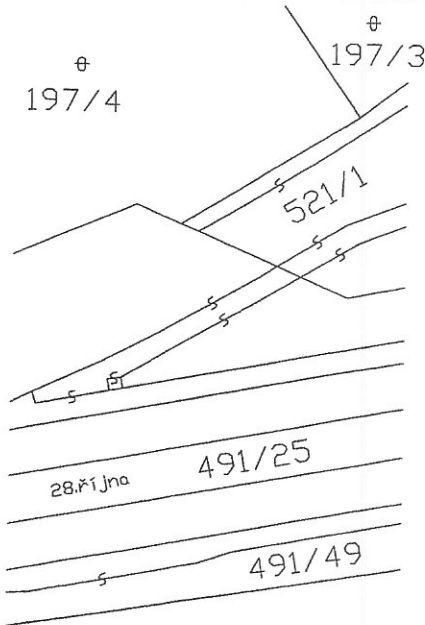

Číslo bodu	Souřadnice pro zápis do KN			Souřadnice určené měřením		Poznámka
	Y	X	Kód kvality	Y	X	
57	474191.06	1102499.97	4	474191.76	1102499.07	lon obrubníku
58	474190.92	1102498.49	4	474191.62	1102497.59	lon obrubníku
59	474190.04	1102496.74	4	474190.74	1102495.84	lon obrubníku
60	474185.50	1102492.78	4	474186.20	1102491.88	lon obrubníku
61	474182.89	1102489.08	4	474183.60	1102488.18	lon obrubníku
62	474182.44	1102486.11	4	474183.15	1102485.21	lon obrubníku
63	474178.33	1102487.66	4	474179.06	1102486.67	lon obrubníku
64	474191.90	1102437.98	4	474192.65	1102437.09	lon obrubníku
65	474188.36	1102437.60	4	474189.11	1102436.70	lon obrubníku
66	474193.58	1102427.06	4	474194.34	1102426.17	lon obrubníku
67	474190.16	1102425.81	4	474190.92	1102424.91	lon obrubníku
68	474199.61	1102405.40	4	474200.39	1102404.51	lon obrubníku
69	474198.35	1102395.90	4	474199.14	1102395.01	lon obrubníku
70	474207.66	1102384.38	4	474208.46	1102383.50	lon obrubníku
71	474203.51	1102382.76	4	474204.31	1102381.88	lon obrubníku
72	474202.90	1102384.50	4	474203.70	1102383.62	lon obrubníku
73	474202.46	1102381.66	4	474203.26	1102380.78	lon obrubníku
74	474199.11	1102381.99	4	474199.91	1102381.10	lon obrubníku
75	474140.57	1102484.10	4	474141.26	1102483.16	hřeb
76	474188.59	1102502.76	4	474189.28	1102501.84	hřeb
77	474184.10	1102498.75	4	474184.79	1102497.85	hřeb
78	474182.54	1102496.35	4	474183.24	1102495.45	hřeb
79	474182.73	1102488.50	4	474183.44	1102487.60	hřeb
80	474201.18	1102401.26	4	474201.91	1102400.38	hřeb
81	474202.64	1102383.64	4	474203.42	1102382.75	hřeb

GEOMETRICKÝ PLÁN pro rozdělení pozemků	Geometrický plán ověřil úředně oprávněný zeměměřický inženýr:		Stejnopis ověřil úředně oprávněný zeměměřický inženýr:	
	Jméno, příjmení:		Jméno, příjmení:	
	Číslo položky seznamu úředně opávněných zeměměřických inženýrů:	2533/2011	Číslo položky seznamu úředně opávněných zeměměřických inženýrů:	1701/1997
	Datum:	11. 2. 2019 Číslo: 91/2019	Datum:	15. 2. 2019 Číslo: 100/2019
Nálezitostmi a přesností odpovídá právním předpisům.		Tento stejnopis odpovídá geometrickému plánu v elektronické podobě uloženému v dokumentaci katastrálního úřadu.		
Katastrální úřad souhlasí s očíslováním parcel.		Ověření stejnopisu geometrického plánu v listinné podobě.		
Vyhotovitel: GAKO-Oblouk s.r.o. Hasičská 551/52 700 30 Ostrava-Hrabůvka Číslo plánu: 952-310a/2018 Okres: Ostrava-město Obec: Ostrava Kat. území: Nová Ves u Ostravy Mapový list: DKM (Ostrava 9-1/12,14)		KÚ pro Moravskoslezský kraj KP Ostrava Ing. Petr Vladyka PGP-407/2019-807 2019.02.15 10:25:54 CET		
Dosavadním vlastníkům pozemků byla poskytnuta možnost seznámit se v terénu s průběhem navrhovaných nových hranic, které byly označeny předepsaným způsobem; viz Seznam souřadnic				

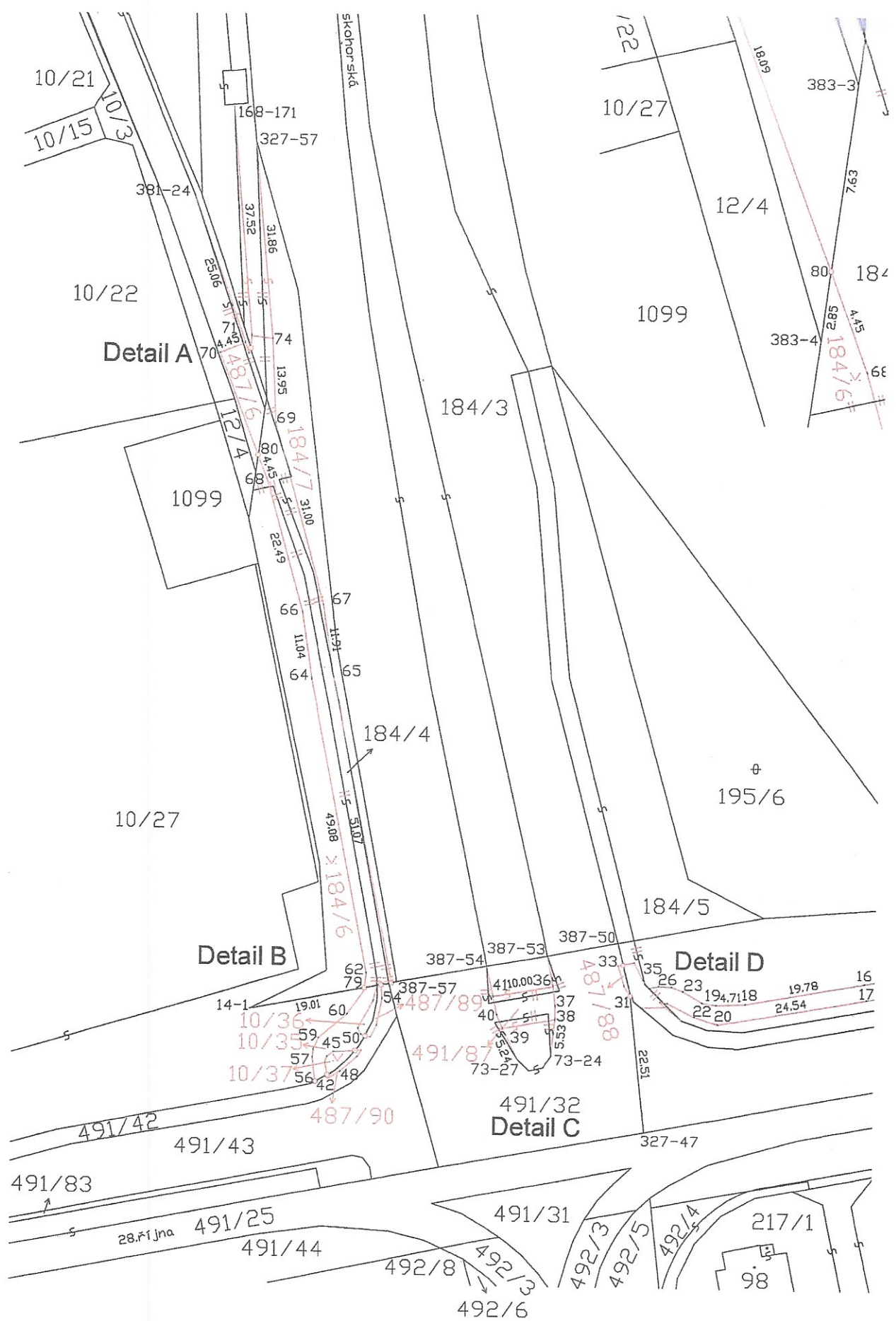



### VÝKAZ DOSAEDNÍHO A NOVÉHO STAVU ÚDAJŮ KATASTRU NEMOVITOSTÍ

Dosaední stav				Nový stav												
Označení pozemku parc. číslem	Výměra parcely		Druh pozemku Způsob využití	Označení pozemku parc. číslem	Výměra parcely		Druh pozemku Způsob využití	Typ stavby	Způsob využití	Zpos. určený výměr	Porovnání se stavem evidence právních vztahů					
	ha	m <sup>2</sup>			ha	m <sup>2</sup>					Díl přechází z pozemku označeného v katastru nemovitostí	Dílejší poz. evidencí	Číslo listu vlastnictví	Výměra dílu		Označení dílu
												ha	m <sup>2</sup>			
491/25	*1)	40	23	491/25	40	18	ostatní plocha			2						
491/43	*2)	18	11	491/105		4	ostatní plocha			2		491/25	1027			4
				491/43	17	94	ostatní plocha			2						
				491/106		10	ostatní plocha			2		491/43	1081			10
				491/107		5	ostatní plocha			2		491/43	1081			5
491/83	*3)	2	00	491/108		3	ostatní plocha			2		491/43	1081			3
				491/83	1	60	ostatní plocha			2						
				491/109		5	ostatní plocha			2		491/83	1112			5
				491/110		18	ostatní plocha			2		491/83	1112			18
				491/111		18	ostatní plocha			2		491/83	1112			18
		60	34			60	35									

- \*1) Rozdíl -1 m2 vznikly zaokrouhlením výměr (bod 14.6 přílohy katastrální vyhlášky) u dosaední parcely č.491/25
- \*2) Rozdíl +1 m2 vznikly zaokrouhlením výměr (bod 14.6 přílohy katastrální vyhlášky) u dosaední parcely č.491/43
- \*3) Rozdíl +1 m2 vznikly zaokrouhlením výměr (bod 14.6 přílohy katastrální vyhlášky) u dosaední parcely č.491/83

### Detail A

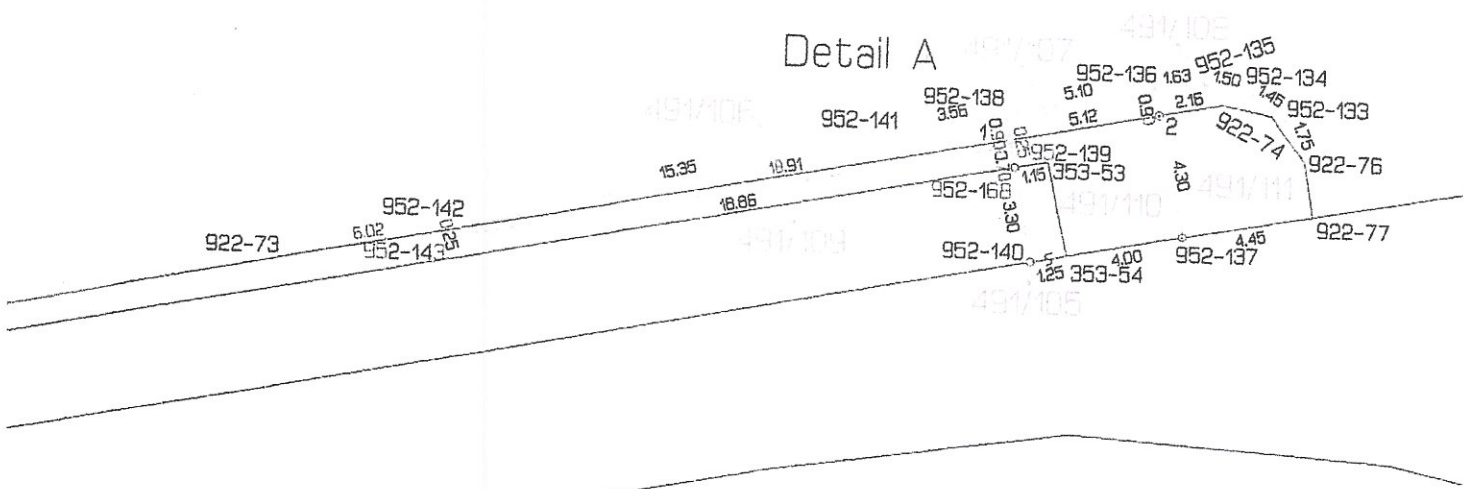

GEOMETRICKÝ PLÁN pro rozdělení pozemků	Geometrický plán ověřil úředně oprávněný zeměměřický inženýr:	Stěžkopis ověřil úředně oprávněný zeměměřický inženýr:
	Jméno, příjmení: _____	Jméno, příjmení: _____
	Číslo položky seznamu úředně oprávněných zeměměřických inženýrů: 2533/2011	Číslo položky seznamu úředně oprávněných zeměměřických inženýrů: 2533/11
	Dne: 22. 4. 2020 Číslo: 265/2020	Dne: 28-04-2020 Číslo: 296/2020
	Nezjistitelná a přesnost odpovídá právním předpisům.	Tento stěžkopis odpovídá geometrickému plánu v elektronické podobě uloženému v dokumentaci katastrálního úřadu.
Vyhotovitel: GAKO-Oblouk s.r.o. Haslůvská 551/52 700 30 Ostrava-Hrabůvka	Katastrální úřad souhlasil s označením parcel.	Ověření stěžkopisu geometrického plánu v listinné podobě.
Číslo plánu: 982-112/2020	<b>KÚ pro Moravskoslezský kraj</b> KP Ostrava Ing. Roman Turowski Ph.D. PGP-1020/2020-807 2020.04.28 13:07:46 CEST	
Okres: Ostrava-město		
Obec: Ostrava		
Kat. území: Nová Ves u Ostravy		
Mapový list: DKM (Ostrava 9-1/14)		
Dosaedním vlastníkem pozemků byla poskytnuta možnost seznámit se v terénu s průběhem navrhovaných nových hranic, které byly označeny předepsaným způsobem viz Seznam souřadnic		

Seznam souřadnic (S-JTSK)  
 Číslo bodu Souřadnice pro zápis do KN  
 Y X Kód kv. Poznámka

Číslo bodu	Y	X	Kód kv.	Poznámka
k.o. Nova Ves u Ostravy (713937)				
353-53	474190.17	1102518.10	4	značka sprejem
353-54	474189.48	1102521.32	4	značka sprejem
353-51	474270.85	1102533.65	4	lom obrubníku
922-73	474215.95	1102522.06	3	značka sprejem
922-74	474184.30	1102516.01	3	značka sprejem
922-76	474181.50	1102517.87	3	lom obrubníku
922-77	474181.17	1102519.76	4	značka sprejem
952-133	474182.24	1102516.30	3	lom obrubníku
952-134	474183.50	1102515.55	3	lom obrubníku
952-135	474184.99	1102515.30	3	lom obrubníku
952-136	474186.62	1102515.52	3	lom obrubníku
952-137	474185.55	1102520.58	4	hřeb
952-138	474191.63	1102516.52	3	lom obrubníku
952-139	474191.42	1102517.64	3	lom obrubníku
952-140	474190.71	1102521.56	4	hřeb
952-141	474195.13	1102517.22	3	lom obrubníku
952-142	474210.03	1102520.93	3	lom obrubníku
952-143	474209.96	1102521.18	3	lom obrubníku
952-168	474191.30	1102518.32	4	hřeb
1	474191.47	1102517.38	3	hřeb
2	474186.43	1102516.42	4	hřeb

28.růjna

491/43

491/83  
81.02

353-61

Detail A:

491/43

952-138

491/107

491/106

0.60

1

491/105

0.25

0.70

952-139

491/83

1.15

353-53

952-168

491/110

491/25

491/105



## VÝPIS Z KATASTRU NEMOVITOSTÍ

prokazující stav evidovaný k datu 14.05.2020 12:15:03

Vyhotoveno bezúplatně dálkovým přístupem pro účel: Ochrana ovzduší, č.j.: 1 pro Statutární město Ostrava

Okres: CZ0806 Ostrava-město

Obec: 554821 Ostrava

Kat.území: 713937 Nová Ves u Ostravy

List vlastnictví: 1081

V kat. území jsou pozemky vedeny ve dvou číselných řadách (St. = stavební parcela)

Vlastník, jiný oprávněný	Identifikátor	Podíl
<i>Vlastnické právo</i>		
Moravskoslezský kraj, 28. října 2771/117, Moravská Ostrava, 70200 Ostrava	70890692	
<i>Hospodaření se svěřeným majetkem kraje</i>		
Správa silnic Moravskoslezského kraje, příspěvková organizace, Úprkova 795/1, Přívoz, 70200 Ostrava	00095711	

## ČÁSTEČNÝ VÝPIS

Nemovitosti				
Pozemky				
Parcela	Výměra[m2]	Druh pozemku	Způsob využití	Způsob ochrany
491/32	1134	ostatní plocha	ostatní komunikace	
491/43	1811	ostatní plocha	silnice	ochranné pásmo vodního zdroje 2.stupně

Věcná práva sloužící ve prospěch nemovitostí v části B - Bez zápisu

Věcná práva zatěžující nemovitosti v části B včetně souvisejících údajů

Typ vztahu

Věcné břemeno zřizování a provozování vedení

veřejné nadzemní komunikační sítě

s právem vstupu a vjezdu v souvislosti se zřízením, stavebními úpravami, opravami a provozováním

dle čl. II. smlouvy v rozsahu GP č. 666-826/2009

Oprávnění pro

ČEZ ICT Services, a. s., Duhová 1531/3, Michle, 14000  
Praha 4, RČ/IČO: 26470411

Povinnost k

Parcela: 491/43

Listina Smlouva o zřízení věcného břemene - úplatná ze dne 03.09.2010. Právní účinky vkladu práva ke dni 13.10.2010.

V-11680/2010-807

Pořadí k datu podle právní úpravy účinné v době vzniku práva

Věcné břemeno zřizování a provozování vedení

optického kabelu s právem vstupu a vjezdu v souvislosti s jeho zřízením, stavebními úpravami, opravami a provozováním dle čl. II. smlouvy

v rozsahu GP č. 944-152/2018

Oprávnění pro

OVANET a.s., Hájkova 1100/13, Přívoz, 70200 Ostrava,  
RČ/IČO: 25857568

Povinnost k

Parcela: 491/32

Listina Smlouva o zřízení věcného břemene - úplatná č. OV/51/e/2019/Ha ze dne 06.03.2019. Právní účinky zápisu k okamžiku 21.05.2019 08:06:00. Zápis proveden dne 11.06.2019.

Nemovitosti jsou v územním obvodu, ve kterém vykonává státní správu katastru nemovitostí ČR  
Katastrální úřad pro Moravskoslezský kraj, Katastrální pracoviště Ostrava, kód: 807.

# VÝPIS Z KATASTRU NEMOVITOSTÍ

prokazující stav evidovaný k datu 14.05.2020 12:15:03

Okres: CZ0806 Ostrava-město

Obec: 554821 Ostrava

kat.území: 713937 Nová Ves u Ostravy

List vlastnictví: 1081

V kat. území jsou pozemky vedeny ve dvou číselných řadách (St. = stavební parcela)

Typ vztahu

Pořadí k 21.05.2019 08:06

V-7668/2019-807

## o Věcné břemeno zřizování a provozování vedení

optického kabelu s právem vstupovat a vjíždět v souvislosti s jeho zřízením, stavebními úpravami, opravami a provozováním dle čl. II. smlouvy v rozsahu GP č. 951-183/2018

Oprávnění pro

OVANET a.s., Hájkova 1100/13, Přívoz, 70200 Ostrava,  
RČ/IČO: 25857568

Povinnost k

Parcela: 491/32, Parcela: 491/43

— listina Smlouva o zřízení věcného břemene - úplatná OV/31/e/2019/Ha a VB/20190020 ze dne 11.03.2019. Právní účinky zápisu k okamžiku 17.06.2019 09:03:57. Zápis proveden dne 09.07.2019.

Pořadí k 17.06.2019 09:03

V-9278/2019-807

Poznámky a další obdobné údaje - Bez zápisu

lomby a upozornění - Bez zápisu

Nabývací tituly a jiné podklady zápisu

stina

Rozhodnutí o přechodu nemovitostí do vlast.krajů (zák.č.157/2000 Sb.) Ministerstvo dopravy a spojů ČR -3796/2001 -12-KM nabylo účinnosti dnem 1.10.2001 ze dne 10.09.2001.

Z-5462/2002-807

Pro: Moravskoslezský kraj, 28. října 2771/117, Moravská Ostrava, 70200 Ostrava, RČ/IČO: 70890692

Správa silnic Moravskoslezského kraje, příspěvková organizace, 00095711  
Úprkova 795/1, Přívoz, 70200 Ostrava

Zřizovací listina rozpočtové či příspěvkové organizace ZL-300/2001 (úplné znění, ve znění dodatků č. 1 až 6, účinné ke dni 14.10.2009) ze dne 21.10.2009.

Z-3705/2010-807

Pro: Správa silnic Moravskoslezského kraje, příspěvková organizace, RČ/IČO: 00095711  
Úprkova 795/1, Přívoz, 70200 Ostrava

Smlouva darovací ze dne 11.12.2012. Právní účinky vkladu práva ke dni 12.02.2013.

V-1114/2013-807

Pro: Správa silnic Moravskoslezského kraje, příspěvková organizace, RČ/IČO: 00095711  
Úprkova 795/1, Přívoz, 70200 Ostrava

Moravskoslezský kraj, 28. října 2771/117, Moravská Ostrava, 70200 Ostrava, 70890692

Vztah bonitovaných půdně ekologických jednotek (BPEJ) k parcelám - Bez zápisu



VÝPIS Z KATASTRU NEMOVITOSTÍ

prokazující stav evidovaný k datu 14.05.2020 12:15:03

Okres: CZ0806 Ostrava-město

Obec: 554821 Ostrava

kat.území: 713937 Nová Ves u Ostravy

List vlastnictví: 1081

V kat. území jsou pozemky vedeny ve dvou číselných řadách (St. = stavební parcela)

---

Nemovitosti jsou v územním obvodu, ve kterém vykonává státní správu katastru nemovitostí ČR:  
katastrální úřad pro Moravskoslezský kraj, Katastrální pracoviště Ostrava, kód: 807.

Vyhotovil:  
katastrální úřad zeměměřický a katastrální - SCD

Vyhotoveno: 14.05.2020 12:19:44