

Statutární město Ostrava - Magistrát města Ostravy

OSTRAVA!!!

k.ú. Nová Ves u Ostravy, obec Ostrava

Dotčené pozemky

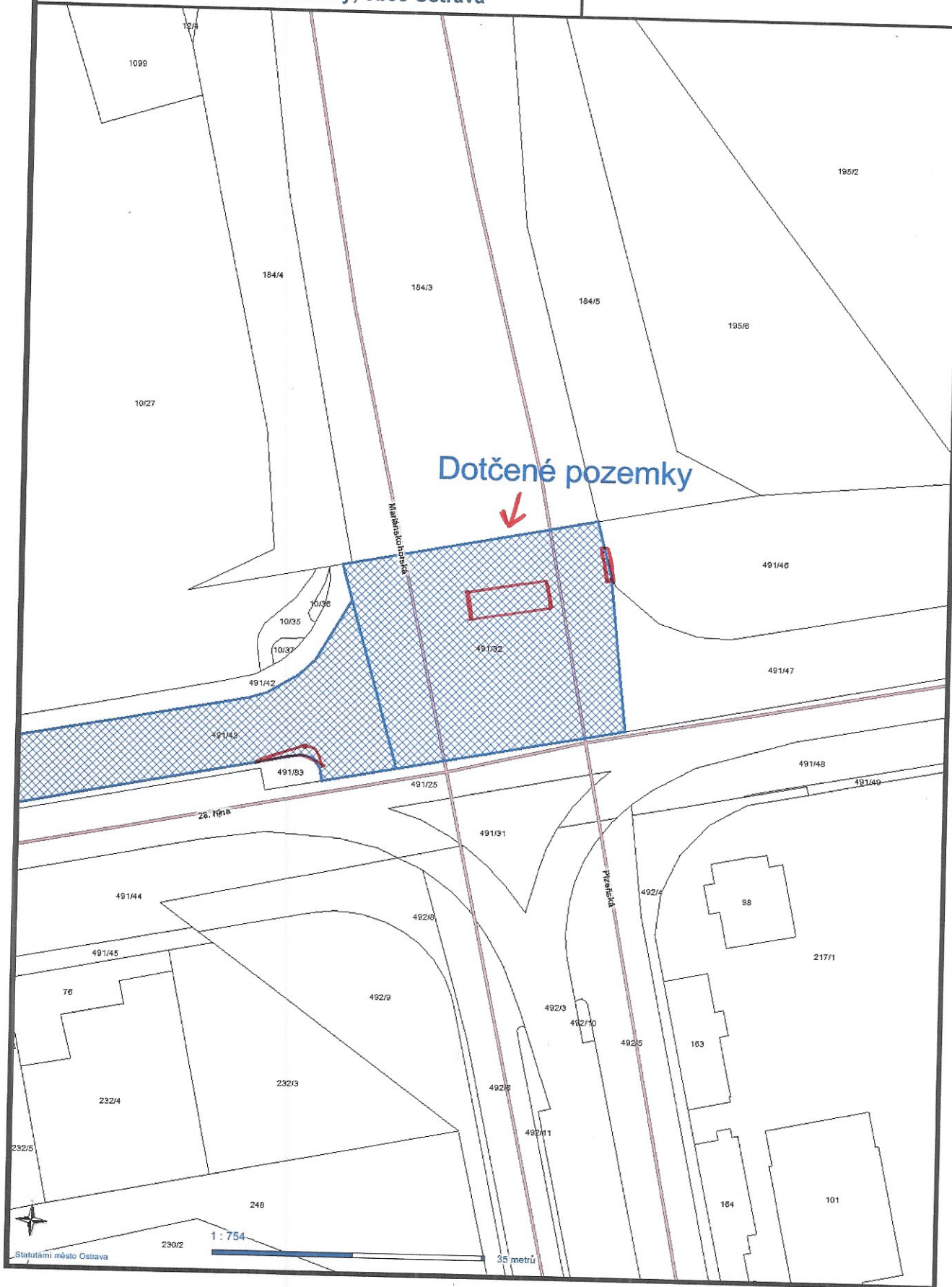

487/1	52	33	ostat. pl. ostat.komunikace	487/1	51	68	ostat. pl. ostat.komunikace	2				
				487/6		64	ostat. pl. ostat.komunikace	2	487/1	1088		54
491/32	11	34	ostat. pl. ostat.komunikace	491/32	10	80	ostat. pl. ostat.komunikace	2				
				491/87		51	ostat. pl. ostat.komunikace	2	491/32	1081		51
				491/88		3	ostat. pl. ostat.komunikace	2	491/32	1081		3
491/42	9	01	ostat. pl. ostat.komunikace	491/42	8	90	ostat. pl. ostat.komunikace	0				
				491/89		7	ostat. pl. zeleň	2	491/42	1027		7
				491/90		4	ostat. pl. zeleň	2	491/42	1027		4
491/46	57	23	ostat. pl. ostat.komunikace	491/46	52	03	ostat. pl. ostat.komunikace	0				
				491/91		5	ostat. pl. ostat.komunikace	2	491/46	1088		5
	**1)	2	41	87		**1)	2	41	84			

Poznámka: *1) Rozdíl vzniklý zaokrouhlením číselně určených výměr (bod 14.6 přílohy katastrální vyhlášky).

1/2

Výkaz údajů o bonifovaných půdně ekologických jednotkách (BPEJ) k parcelám nového stavu											
Parcelní číslo podle		Kód BPEJ	Výměra		BPEJ no dílu parcely	Parcelní číslo podle		Kód BPEJ	Výměra		BPEJ no dílu parcely
katastru nemovitostí	zjednodušené evidence		ha	m ²		katastru nemovitostí	zjednodušené evidence		ha	m ²	
10/27		66701		94 90							

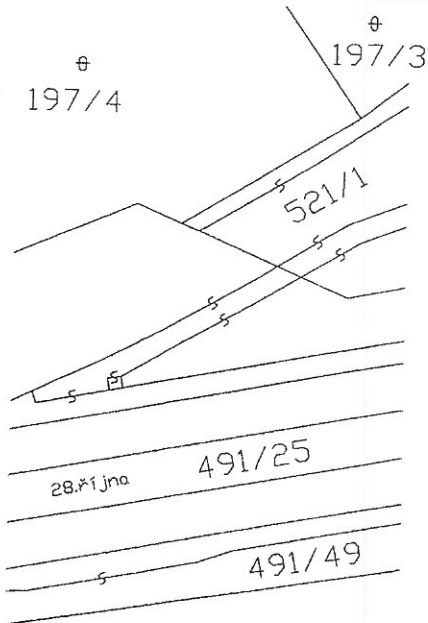

Číslo bodu	Souřadnice pro zápis do KN				Souřadnice určené měřením		Poznámka
	Y	X	Kód kvality	Y	X		
57	474191.06	1102499.97	4	474191.76	1102499.07	lon obrubníku	
58	474190.92	1102498.49	4	474191.62	1102497.59	lon obrubníku	
59	474190.04	1102496.74	4	474190.74	1102495.84	lon obrubníku	
60	474185.50	1102492.78	4	474186.20	1102491.88	lon obrubníku	
61	474182.89	1102489.08	4	474183.60	1102488.18	lon obrubníku	
62	474182.44	1102486.11	4	474183.15	1102485.21	lon obrubníku	
63	474178.33	1102487.66	4	474179.06	1102486.67	lon obrubníku	
64	474191.90	1102437.98	4	474192.65	1102437.09	lon obrubníku	
65	474188.36	1102437.60	4	474189.11	1102436.70	lon obrubníku	
66	474193.58	1102427.05	4	474194.34	1102426.17	lon obrubníku	
67	474190.16	1102425.81	4	474190.92	1102424.91	lon obrubníku	
68	474199.61	1102405.40	4	474200.39	1102404.51	lon obrubníku	
69	474198.35	1102395.90	4	474199.14	1102395.01	lon obrubníku	
70	474207.66	1102384.38	4	474208.46	1102383.50	lon obrubníku	
71	474203.51	1102382.76	4	474204.31	1102381.88	lon obrubníku	
72	474202.90	1102384.50	4	474203.70	1102383.62	lon obrubníku	
73	474202.46	1102381.66	4	474203.26	1102380.78	lon obrubníku	
74	474199.11	1102381.99	4	474199.91	1102381.10	lon obrubníku	
75	474140.57	1102484.10	4	474141.26	1102483.16	hřeb	
76	474188.59	1102502.76	4	474189.28	1102501.84	hřeb	
77	474184.10	1102498.75	4	474184.79	1102497.85	hřeb	
78	474182.54	1102496.35	4	474183.24	1102495.45	hřeb	
79	474182.73	1102488.50	4	474183.44	1102487.60	hřeb	
80	474201.18	1102401.26	4	474201.91	1102400.38	hřeb	
81	474202.64	1102383.64	4	474203.42	1102382.75	hřeb	

GEOMETRICKÝ PLÁN pro rozdělení pozemků	Geometrický plán ověřil úředně oprávněný zeměměřický inženýr:		Stejnopis ověřil úředně oprávněný zeměměřický inženýr:	
	Jméno, příjmení:		Jméno, příjmení:	
	Číslo položky seznamu úředně opávněných zeměměřických inženýrů:	2533/2011	Číslo položky seznamu úředně opávněných zeměměřických inženýrů:	1701/1994
	Datum:	11. 2. 2019 Číslo: 91/2019	Datum:	15. 2. 2019 Číslo: 100/2019
Náležitosti a přesnosti odpovídá právním předpisům.		Tento stejnopis odpovídá geometrickému plánu v elektronické podobě uloženému v dokumentaci katastrálního úřadu.		
Katastrální úřad souhlasí s očíslováním parcel.		Ověření stejnopisu geometrického plánu v listinné podobě.		
Vyhovitel: GAKO-Oblouk s.r.o. Hasičská 551/52 700 30 Ostrava-Hrabůvka		<div style="background-color: black; width: 100%; height: 100%;"></div>		
Číslo plánu: 952-310a/2018				
Okres: Ostrava-město				
Obec: Ostrava				
Kat. území: Nová Ves u Ostravy				
Mapový list: DKM (Ostrava 9-1/12,14)				
Dosaďadím vlastníkům pozemků byla poskytnuta možnost seznámit se v terénu s průběhem navrhovaných nových hranic, které byly označeny předepsaným způsobem: viz Seznam souřadnic				
KÚ pro Moravskoslezský kraj KP Ostrava Ing. Petr Vladyka PřP-407/2019-807 2019.02.15 10:25:54 CET				

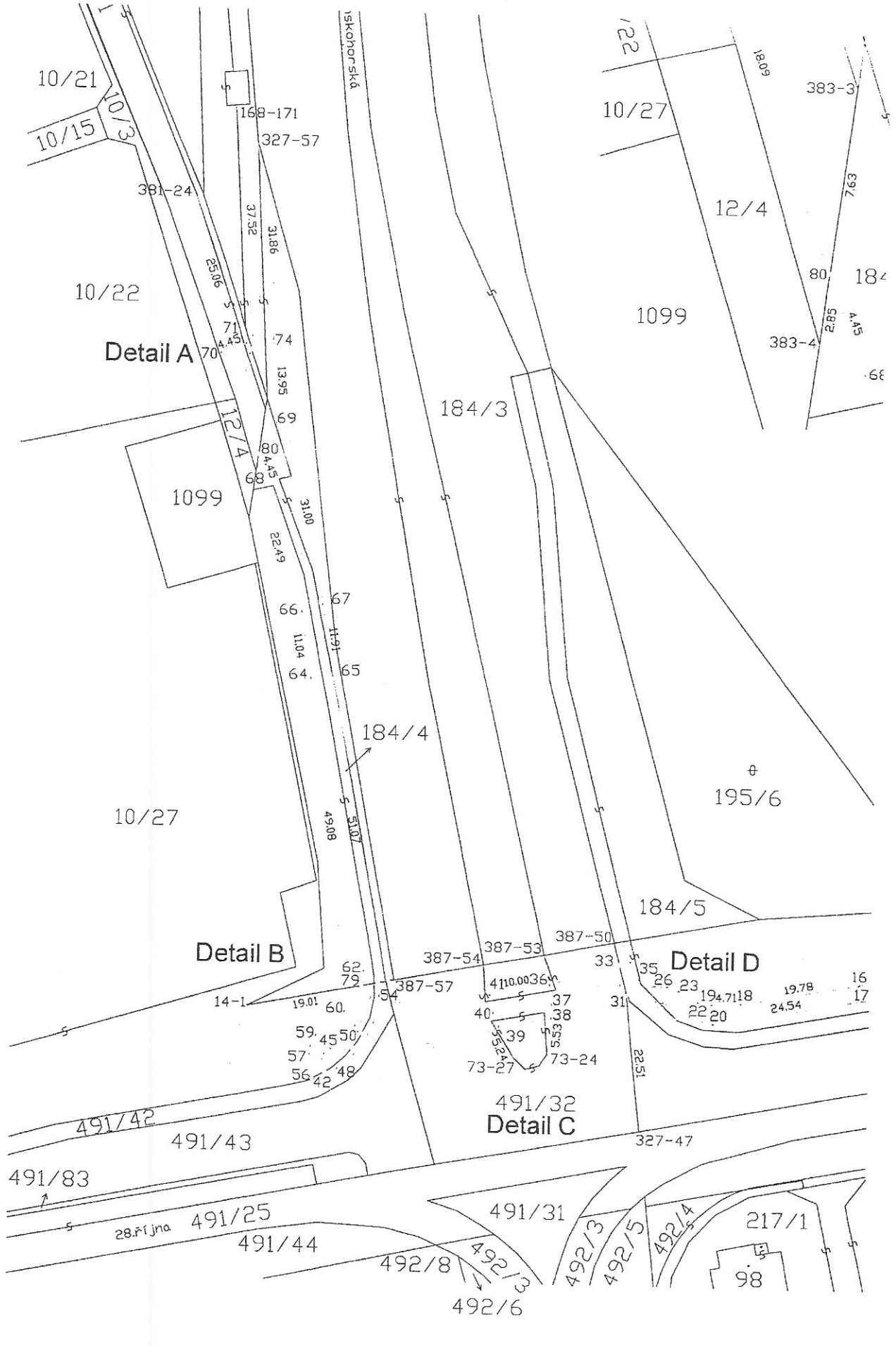

10/21

10/15

10/22

Detail A

1099

10/27

Detail B

491/42

491/43

491/83

28. Pijna 491/25

491/44

492/8

492/6

491/32
Detail C

491/31

492/3
492/5

492/4

217/1

98

Iskogradska

168-171

327-57

381-24

37.52

31.86

31.06

7.1

4.45

7.4

13.95

6.9

8.0

4.45

6.8

31.00

22.49

6.6

11.04

6.4

6.7

11.9

6.5

49.08

51.07

6.2

7.9

14-1

19.01

6.0

5.9

4.5

5.0

5.7

5.6

4.2

4.8

5.4

3.87-54

3.87-53

3.87-50

3.3

3.5

3.26

2.3

19.4

7.18

2.454

16

17

184/3

184/4

184/5

195/6

Detail D

122

10/27

12/4

1099

383-4

80

184

7.63

5.82

6.6

1.809

383-3

1.809

1.809

1.809

1.809

1.809

1.809

1.809

1.809

1.809

1.809

1.809

1.809

1.809

1.809

1.809

1.809

1.809

1.809

1.809

1.809

1.809

1.809

VÝKAZ DOSAVADNÍHO A NOVEHO STAVU ÚDAJŮ KATASTRU NEMOVITOSTÍ

Dosavadní stav				Nový stav										
Označení pozemku parc. číslem	Výměra parcely		Druh pozemku	Označení pozemku parc. číslem	Výměra parcely		Druh pozemku	Typ stavby	Způsob využití	Zpos. určený výměr	Porovnání se stavem evidence právních vztahů			
	ha	m ²			Způsob využití	ha					m ²	Způsob využití	Díl přechází z pozemku označeného v katastru nemovitostí	Číslo listu vlastnictví
491/25	*1)	40	23	491/25	40	18	ostat.pl. ostat.komunikace			2	491/25	1027	4	
491/43	*2)	18	11	491/105		4	ostat.pl. ostat.komunikace			2	491/43	1081	10	
				491/43	17	94	ostat.pl. síňce			2	491/43	1081	5	
				491/106		10	ostat.pl. jiné plocha			2	491/43	1081	3	
				491/107		5	ostat.pl. ostat.komunikace			2	491/83	1112	5	
491/83	*3)	2	00	491/108		3	ostat.pl. jiné plocha			2	491/83	1112	18	
				491/83	1	60	ostat.pl. dráha			2	491/83	1112	18	
				491/109		5	ostat.pl. jiné plocha			2				
				491/110		18	ostat.pl. ostat.komunikace			2				
				491/111		18	ostat.pl. jiné plocha			2				
		60	34		60	35								

- *1) Rozdíl -1 m² vznikly zaokrouhlením výměr (bod 14.6 přílohy katastrální vyhlášky) u dosavadní parcely č.491/25
- *2) Rozdíl +1 m² vznikly zaokrouhlením výměr (bod 14.6 přílohy katastrální vyhlášky) u dosavadní parcely č.491/43
- *3) Rozdíl +1 m² vznikly zaokrouhlením výměr (bod 14.6 přílohy katastrální vyhlášky) u dosavadní parcely č.491/83

Detail A

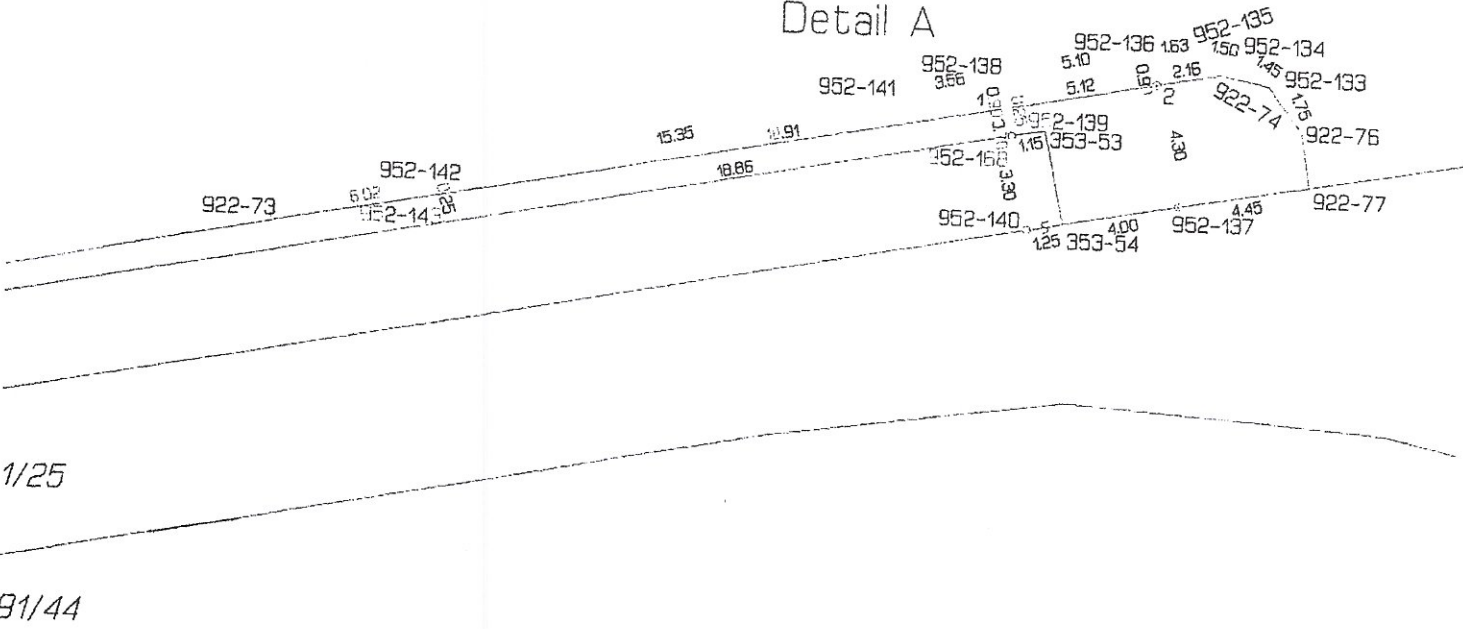

1/25
91/44

GEOMETRICKÝ PLÁN pro rozdělení pozemků	Geometrický plán ověřil úředně oprávněný zeměměřičský inženýr:		Stavopis ověřil úředně oprávněný zeměměřičský inženýr:	
	Jméno, příjmení: [redacted]		Jméno, příjmení: [redacted]	
	Číslo položky seznamu úředně oprávněných zeměměřičských inženýrů: 2533/2011		Číslo položky seznamu úředně oprávněných zeměměřičských inženýrů: [redacted]	
	Dne: 22. 4. 2020 Číslo: 265/2020		Dne: [redacted] Číslo: [redacted]	
Něležitosti a přesnosti odpovídá právním předpisům.		Tento stavopis odpovídá geometrickému plánu v elektronické podobě uloženému v dokumentaci katastrálního úřadu.		
Katastrální úřad souhlasí s označováním parcel.		Ověření stavopisu geometrického plánu v listinné podobě.		
Vyhotovitel: GAKO-Oblouk s.r.o. Hasičská 551/52 700 30 Ostrava-Hrabůvka Číslo plánu: 982-112/2020 Okres: Ostrava-město Obec: Ostrava Kat. území: Nová Ves u Ostravy Mapový list: DKM (Ostrava 9-1/14) Dosavadním vlastnickým pozemkům byla poskytnuta možnost seznámit se v terénu s průběhem navrhovaných nových hranic, které byly označeny předepsaným způsobem viz Seznam souřadnic		KÚ pro Moravskoslezský kraj KP Ostrava Ing. Roman Turowski Ph.D. PGP-1020/2020-807 2020.04.28 13:07:46 CEST		

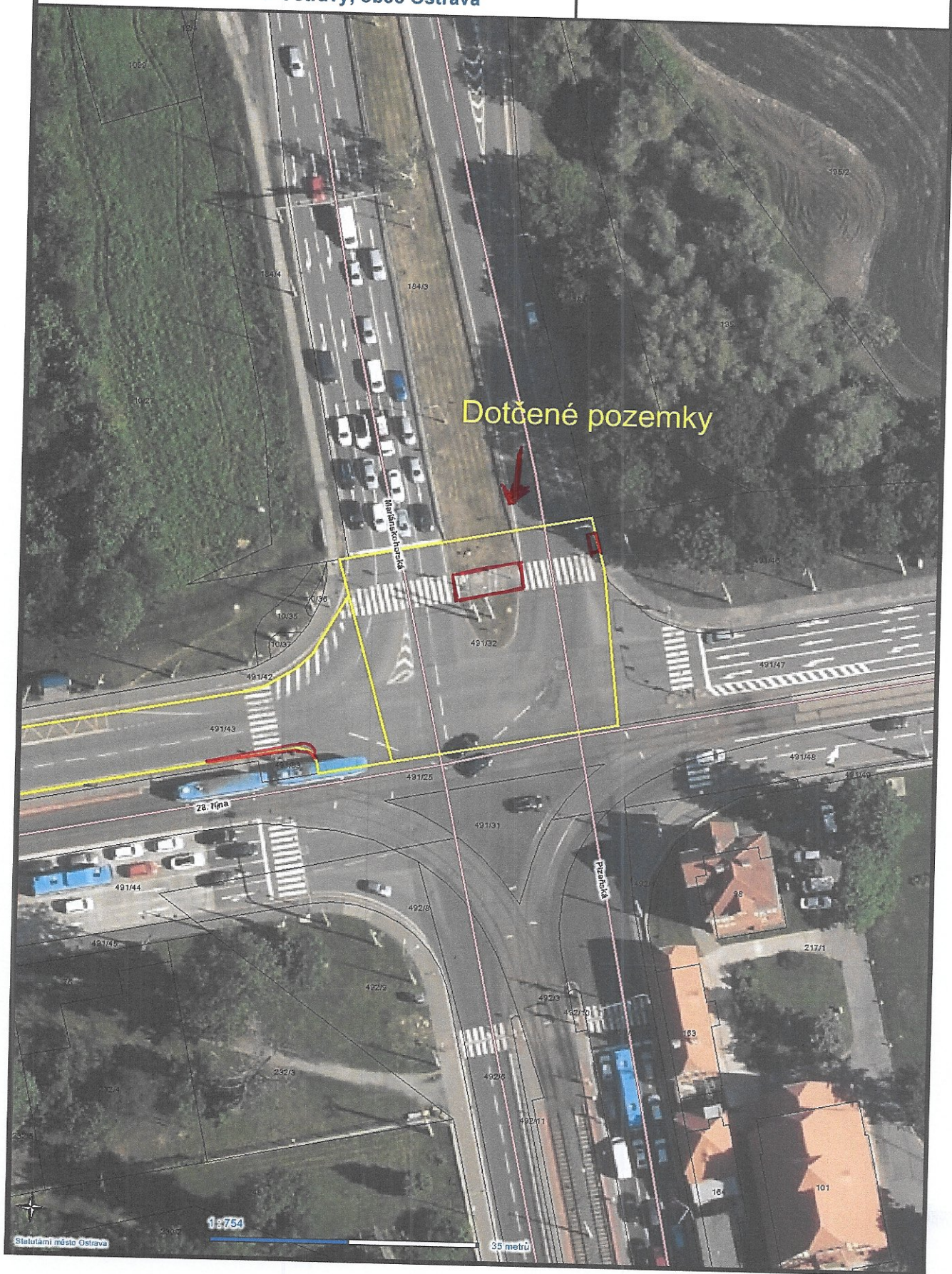

Dotčené pozemky

1 : 754

35 metrů

Magistrát města Ostravy
Odbor investiční

Vaše značka:

Ze dne:

Č. j.: SMO/459208/19/OI/Kop

Sp. zn.:

Odbor majetkový

- zde -

Vyřizuje: Ing. Petra Kopřivová

Telefon: +420 599 43 245

E-mail: pkoprivova@ostrava.cz

Datum: 13.8.2019

„Cyklostezka – Nová Ves – vodárna – 1 .etapa“ – zápis GP, majetkové vypořádání

V příloze Vám zasíláme kolaudační souhlasy č. 08/2019 z 17.6.2019 a č. 62/2019 z 30.7.2019, kterými byla zkolaudována stavba „Cyklostezka – Nová Ves – vodárna – 1. etapa“. K této stavbě byly zpracovány geometrické plány č. 952-310a/2018 a 952-310b/2018, které vycházejí ze skutečného zaměření stavby. Na základě předložených kolaudačních souhlasů Vás žádáme o vložení obou zaslaných geometrických plánů stavby do katastru nemovitostí u Katastrálního úřadu pro Moravskoslezský kraj, Katastrální pracoviště Ostrava.

Po zapsání GP Vás žádáme o sdělení informace, kdy byly GP zapsány.

Po zapsání geometrických plánů do katastru nemovitostí žádáme o následující řešení majetkoprávního vypořádání stavbou dotčených pozemků. Pro řešení majetkového vypořádání Vám v příloze zasíláme:

- Smlouvu o poskytnutí práva provést stavbu ev.č. 2883/2013/OI, ve které jsme se zavázali, že do 9 měsíců od kolaudace stavby bude uzavřena kupní smlouva k části pozemku parc.č. 10/27, k.ú. Nová ves u Ostravy.
- Smlouvu o budoucí smlouvě darovací č. OV/54/i/2013/Ha (ev.č. 1989/2013/MJ) a Smlouvu o právu provést stavbu č. OV/48/r/2013/Ha (ev.č. 1276/2013/OI), na základě kterých bude uzavřena „Darovací smlouva“ jejímž předmětem bude darování části pozemků parc.č. 491/32, parc.č. 491/43 a parc.č. 491/83 v k.ú. Nová Ves u Ostravy.

Žádáme Vás proto laskavě o projednání a uzavření kupní smlouvy s vlastníkem pozemku BorsodCHem MCHZ, s.r.o. a darovací smlouvy s vlastníkem pozemku Moravskoslezský kraj.

Po uzavření kupní smlouvy a darovací smlouvy žádáme o zaslání 1 kopie smluv zpět na OI k rukám Ing. Kopřivové.

S pozdravem

Ing. Radek Muřka

pověřen zastupováním funkce vedoucího odboru investičního

INTERNÍ SDĚLENÍ!!!



EVIDENČNÍ ČÍSLO		
1989	2013	171
poř. čísle	rok	zkr. poř.

SMLOUVA O BUDOUCÍ SMLOUVĚ DAROVACÍ

č. OV/54/i/2013/Ha

kterou uzavřely podle § 50a a § 628 a násl. zákona č. 40/1964 Sb., občanský zákoník, ve znění pozdějších předpisů:

1/5

smluvní strany

Moravskoslezský kraj

se sídlem ul. 28. října 117, 702 18 Ostrava

IČ 708 90 692

DIČ CZ70890692

zastoupený z pověření hejtmana kraje

Správou silnic Moravskoslezského kraje, příspěvkovou organizací,

se sídlem Úprkova 1, 702 23 Ostrava

středisko Ostrava, Úprkova 1, 702 23 Ostrava

IČ 000 95 711

DIČ CZ00095711

zastoupena vedoucím střediska Ing. Markem Melichárkem

spisová značka Pr. 988 vedená u Krajského soudu v Ostravě

(dále jen „budoucí dárce“)

a

Statutární město Ostrava

Prokešovo náměstí č. 8, 729 30 Ostrava

IČ 008 45 451

DIČ CZ00845451

zastoupeno Ing. Jiřím Hrabínou, náměstkem primátora

(dále jen „budoucí obdarovaný“)

I.

1. Budoucí dárce prohlašuje, že je vlastníkem pozemku p.p.č. 491/38 a pozemku p.p.č. 491/43, oba k.ú. Nová Ves u Ostravy, obec Ostrava, zapsaného u Katastrálního úřadu pro Moravskoslezský kraj, Katastrální pracoviště Ostrava na listu vlastnictví č. 1081 pro k.ú. Nová Ves u Ostravy, obec Ostrava.

2. Budoucí dárce prohlašuje, že je oprávněn s pozemky, specifikovanými v odst. 1 tohoto článku hospodařit v souladu se svou zřizovací listinou.

3. Titul nabytí nemovitostí uvedených v odst. 1 tohoto článku je dán Rozhodnutím o přechodu nemovitostí do vlast. krajů zák.č.157/2000 Sb. Ministerstva dopravy a spojů ČR č.j. 3796/2001-12-KM ze dne 10.9.2001, které nabylo účinnosti dnem 1.10.2001. Jedná se o silniční pozemky II. třídy.

II.

1. Budoucí obdarovaný prohlašuje, že má záměr vybudovat na budoucím předmětu daru, specifikovaném v odst. 1 tohoto článku stavbu: „Cyklostezka Nová Ves - vodárna“.



2. Pro budoucího dárce se stanou z tohoto důvodu pozemky, na nichž bude umístěna stavba budoucího obdarovaného specifikovaná shora, nepotřebným majetkem.

3. Předmětem budoucího daru bude část pozemku p.p.č. 491/38, o výměře 12 m² a část pozemku p.p.č. 491/43, o výměře 31 m², oba k.ú. Nová Ves u Ostravy– dle zákresu, který je přílohou č. 1 této smlouvy. Předmět budoucího daru bude jednoznačně specifikován v geometrickém plánu vyhotoveném budoucím obdarovaným po kolaudaci stavby specifikované v tomto článku této smlouvy, který bude tvořit nedílnou součást darovací smlouvy.

III.

1. Účastníci této smlouvy se zavazují, že nejpozději do 90 dnů ode dne nabytí právní moci kolaudačního rozhodnutí, kterým bude zkolaudována stavba budoucího obdarovaného, uzavřou mezi sebou smlouvu, jejímž předmětem bude dar, specifikovaný v čl. II. této smlouvy, a to formou darovací smlouvy.

2. Hodnota daru bude stanovena ke dni podepsání darovací smlouvy, a to na základě účetní hodnoty převáděných nemovitostí.

3. Účastníci této smlouvy berou na vědomí, že vlastnické právo k převáděné nemovitosti přejde na obdarovaného dnem, kdy nastanou právní účinky vkladu vlastnického práva do katastru nemovitostí dle darovací smlouvy.

IV.

1. Tato smlouva o uzavření budoucí darovací smlouvy je zároveň souhlasem vlastníka se vstupem na jeho pozemek pro budoucího obdarovaného, který je zároveň investorem stavby, a souhlasem s provedením stavby na nemovitosti budoucího dárce ve smyslu § 110 odst. 2 písm. a) zákona č. 183/2006 Sb., o územním plánování a stavebním řádu (stavební zákon), ve znění pozdějších předpisů. Toto oprávnění platí od zahájení stavebních prací až do uzavření smlouvy darovací.

V.

Budoucí obdarovaný prohlašuje, že získal doložku platnosti právního úkonu dle ust. § 23 zákona č. 129/2000 Sb., o krajích, ve znění pozdějších předpisů. Předmět této smlouvy byl schválen usnesením zastupitelstva kraje č. 4/352 ze dne 20.6.2013.

VI.

Doložka platnosti právního úkonu dle § 41 zákona č. 128/2000 Sb., o obcích (obecní zřízení), ve znění pozdějších předpisů:

O přijetí daru a o uzavření smlouvy o budoucí smlouvě darovací rozhodlo na straně budoucího obdarovaného zastupitelstvo města dne 24.4.2013 usnesením č. 1707/ZM1014/24.

VII.

1. Tato smlouva je vyhotovena v 5 stejnopisech, z nichž budoucí dárce obdrží 2 vyhotovení a budoucí obdarovaný obdrží 3 vyhotovení.

2. Smluvní strany prohlašují, že si tuto smlouvu před jejím podpisem přečetly, že byla uzavřena po vzájemném projednání podle jejich pravé a svobodné vůle, určitě, vážně, srozumitelně, nikoliv v tísní za nápadně nevýhodných podmínek. Autentičnost této smlouvy potvrzují svými podpisy.

09 -07- 2013

V Ostravě dne

Za budoucího dárce:



Ing. Marek Melichárek
vedoucí střediska

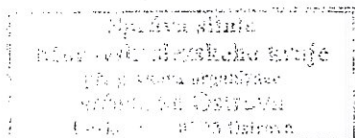

V Ostravě dne 11. 07. 2013

Za budoucího obdarovaného:

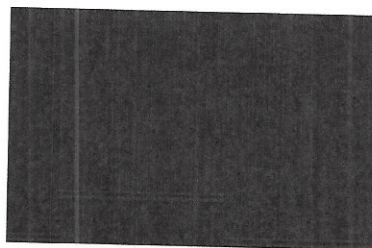

Ing. Jiří Hrabina
náměstek primátora



Zábory pozemků
parcely č. 491/43;
k.ú. Nová Ves u Ostravy
vlastník: Moravskoslezský kraj
správce: Správa silnic Moravskoslezského kraje, příspěvková organizace
M 1:500

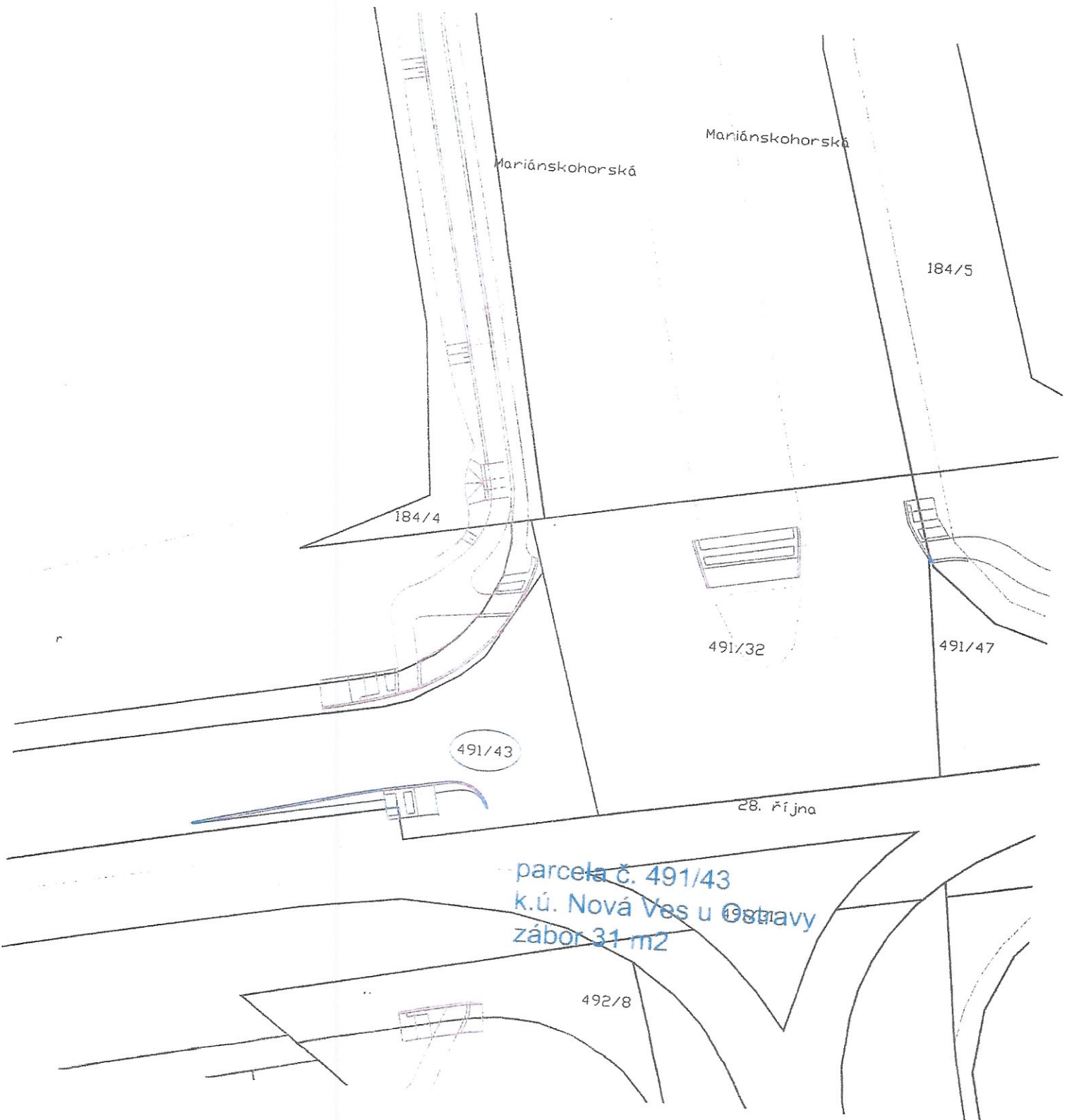

parcely č. 491/43
k.ú. Nová Ves u Ostravy
záběr 31 m²

1088

Zábory pozemků
parcels č. 491/38
k.ú. Nová Ves u Ostravy
vlastník: Moravskoslezský kraj
správce: Správa silnic Moravskoslezského kraje, příspěvková organizace
M 1:500

5

27/4

29/1

parcels č. 491/38
k.ú. Nová Ves u Ostravy
zábór 12 m²

491/38

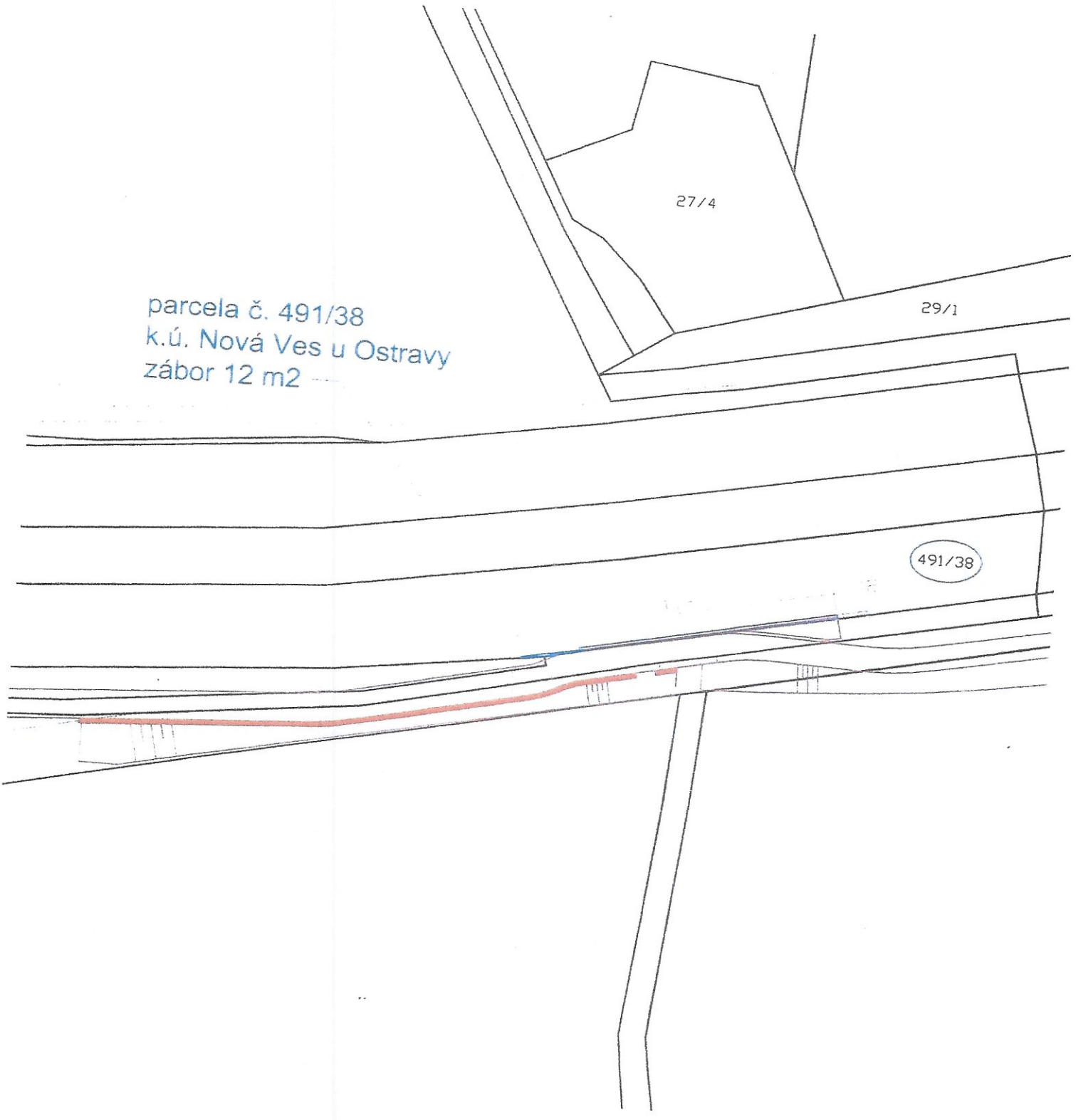

Statutární město Ostrava

9. Zastupitelstvo města ze dne 16.10.2019

VÝPIS 0536/ZM1822/9

Návrh přijmout darem nemovité věci v k.ú. Nová Ves u Ostravy, obec Ostrava, návrh koupit nemovitou věc v k.ú. Michálkovice, obec Ostrava

Zastupitelstvo města
související 02303/RM1822/34

1. rozhodlo

- přijmout darem nemovité věci v k.ú. Nová Ves u Ostravy, obec Ostrava, a to:
- část pozemku p.p.č. 491/32, ost. plocha, ost. komunikace, o výměře 51 m², dle geometrického plánu č. 952-310a/2018 oddělenou a nově označenou jako pozemek p.p.č. 491/87, ost. plocha, ost. komunikace,
 - část pozemku p.p.č. 491/32, ost. plocha, ost. komunikace, o výměře 3 m², dle geometrického plánu č. 952-310a/2018 oddělenou a nově označenou jako pozemek p.p.č. 491/88, ost. plocha, ost. komunikace,
 - část pozemku p.p.č. 491/43, ost. plocha, silnice, o výměře 5 m², dle geometrického plánu č. 952-310b/2018 oddělenou a označenou jako díl e1),
 - část pozemku p.p.č. 491/83, ost. plocha, dráha, o výměře 18 m², dle geometrického plánu č. 952-310b/2018 oddělenou a označenou jako díl f1), díly e1) a f1) dle téhož geometrického plánu sloučené a nově označené jako pozemek p.p.č. 491/99, ost. plocha, ost. komunikace, o celkové výměře 23 m²,

od vlastníka Moravskoslezský kraj, IČO 708 90 692, sídlo ul. 28. října 117, 702 18 Ostrava, zastoupený Správou silnic Moravskoslezského kraje, příspěvkovou organizací, IČO 000 95 711, sídlo Úprkova 795/1, 702 00 Ostrava

a uzavřít darovací smlouvu dle přílohy č. 2 předloženého materiálu

2. rozhodlo

koupit nemovitou věc v k.ú. Michálkovice, obec Ostrava, a to část pozemku p.p.č. 478/1, zahrada, o výměře 7 m², která je dle geometrického plánu č. 2222-152/2019 oddělena a nově označena jako pozemek p.p.č. 478/4, ost. plocha, ost. komunikace

od vlastníků:

manželé Jan Rafael, rok narození 1941 a Jarmila Rafaelová, rok narození 1942, oba bydliště Gen. Hrušky 1207/8, 709 00 Ostrava, za cenu obvyklou ve výši 2.920,- Kč

a uzavřít kupní smlouvu dle přílohy č. 4 předloženého materiálu

3. si vyhrazuje

rozhodnutí označit nemovitou věc, uvedenou v bodu 2) tohoto usnesení, jakožto majetek svěřený městskému obvodu Michálkovice dle čl. 9 odst. 1 písm. b) Obecně závazné vyhlášky č. 14/2013, Statut města Ostravy, ve znění pozdějších změn a doplňků za podmínky, že předmětnou nemovitou věc statutární město Ostrava nabude do svého vlastnictví

4. rozhodlo

označit nemovitou věc, uvedenou v bodu 2) tohoto usnesení, jakožto majetek svěřený městskému obvodu Michálkovice dle čl. 9 odst. 1 písm. b) Obecně závazné vyhlášky č. 14/2013, Statut města Ostravy, ve znění pozdějších změn a doplňků za podmínky, že předmětnou nemovitou věc statutární město Ostrava nabude do svého vlastnictví

.....
Ing. Tomáš Macura, MBA v.r.
primátor

.....
Mgr. Radim Babinec v.r.
náměstek primátora

Statutární město Ostrava

9. Zastupitelstvo města ze dne 16.10.2019

VÝPIS 0536/ZM1822/9

Návrh přijmout darem nemovité věci v k.ú. Nová Ves u Ostravy, obec Ostrava, návrh koupit nemovitou věc v k.ú. Michálkovice, obec Ostrava

Zastupitelstvo města
související 02303/RM1822/34

1. rozhodlo

přijmout darem nemovité věci v k.ú. Nová Ves u Ostravy, obec Ostrava, a to:

- část pozemku p.p.č. 491/32, ost. plocha, ost. komunikace, o výměře 51 m², dle geometrického plánu č. 952-310a/2018 oddělenou a nově označenou jako pozemek p.p.č. 491/87, ost. plocha, ost. komunikace,

- část pozemku p.p.č. 491/32, ost. plocha, ost. komunikace, o výměře 3 m², dle geometrického plánu č. 952-310a/2018 oddělenou a nově označenou jako pozemek p.p.č. 491/88, ost. plocha, ost. komunikace,

- část pozemku p.p.č. 491/43, ost. plocha, silnice, o výměře 5 m², dle geometrického plánu č. 952-310b/2018 oddělenou a označenou jako díl e1),

- část pozemku p.p.č. 491/83, ost. plocha, dráha, o výměře 18 m², dle geometrického plánu č. 952-310b/2018 oddělenou a označenou jako díl f1), díly e1) a f1) dle téhož geometrického plánu sloučené a nově označené jako

pozemek p.p.č. 491/99, ost. plocha, ost. komunikace, o celkové výměře 23 m²,

od vlastníka Moravskoslezský kraj, IČO 708 90 692, sídlo ul. 28. října 117, 702 18 Ostrava, zastoupený Správou silnic Moravskoslezského kraje, příspěvkovou organizací, IČO 000 95 711, sídlo Úprkova 795/1, 702 00 Ostrava

a uzavřít darovací smlouvu dle přílohy č. 2 předloženého materiálu

2. rozhodlo

koupit nemovitou věc v k.ú. Michálkovice, obec Ostrava, a to část pozemku p.p.č. 478/1, zahrada, o výměře 7 m², která je dle geometrického plánu č. 2222-152/2019 oddělena a nově označena jako pozemek p.p.č. 478/4, ost. plocha, ost. komunikace

od vlastníků:

[REDACTED]
[REDACTED] za cenu obvyklou ve výši 2.920,- Kč

a uzavřít kupní smlouvu dle přílohy č. 4 předloženého materiálu

3. si vyhrazuje

rozhodnutí označit nemovitou věc, uvedenou v bodu 2) tohoto usnesení, jakožto majetek svěřený městskému obvodu Michálkovice dle čl. 9 odst. 1 písm. b) Obecně závazné vyhlášky č. 14/2013, Statut města Ostravy, ve znění pozdějších změn a doplňků za podmínky, že předmětnou nemovitou věc statutární město Ostrava nabude do svého vlastnictví

4. rozhodlo

označit nemovitou věc, uvedenou v bodu 2) tohoto usnesení, jakožto majetek svěřený městskému obvodu Michálkovice dle čl. 9 odst. 1 písm. b) Obecně závazné vyhlášky č. 14/2013, Statut města Ostravy, ve znění pozdějších změn a doplňků za podmínky, že předmětnou nemovitou věc statutární město Ostrava nabude do svého vlastnictví

.....
Ing. Tomáš Macura, MBA v.r.
primátor

.....
Mgr. Radim Babinec v.r.
náměstek primátora