

č. 111

Statutární město Ostrava - Magistrát města Ostravy

OSTRAVA!!!

Směna - část p.č. 1148/1 (SMO) za části p.č. 1148/5, 1164/15 (žadatelka) v k.ú. Nová Bělá

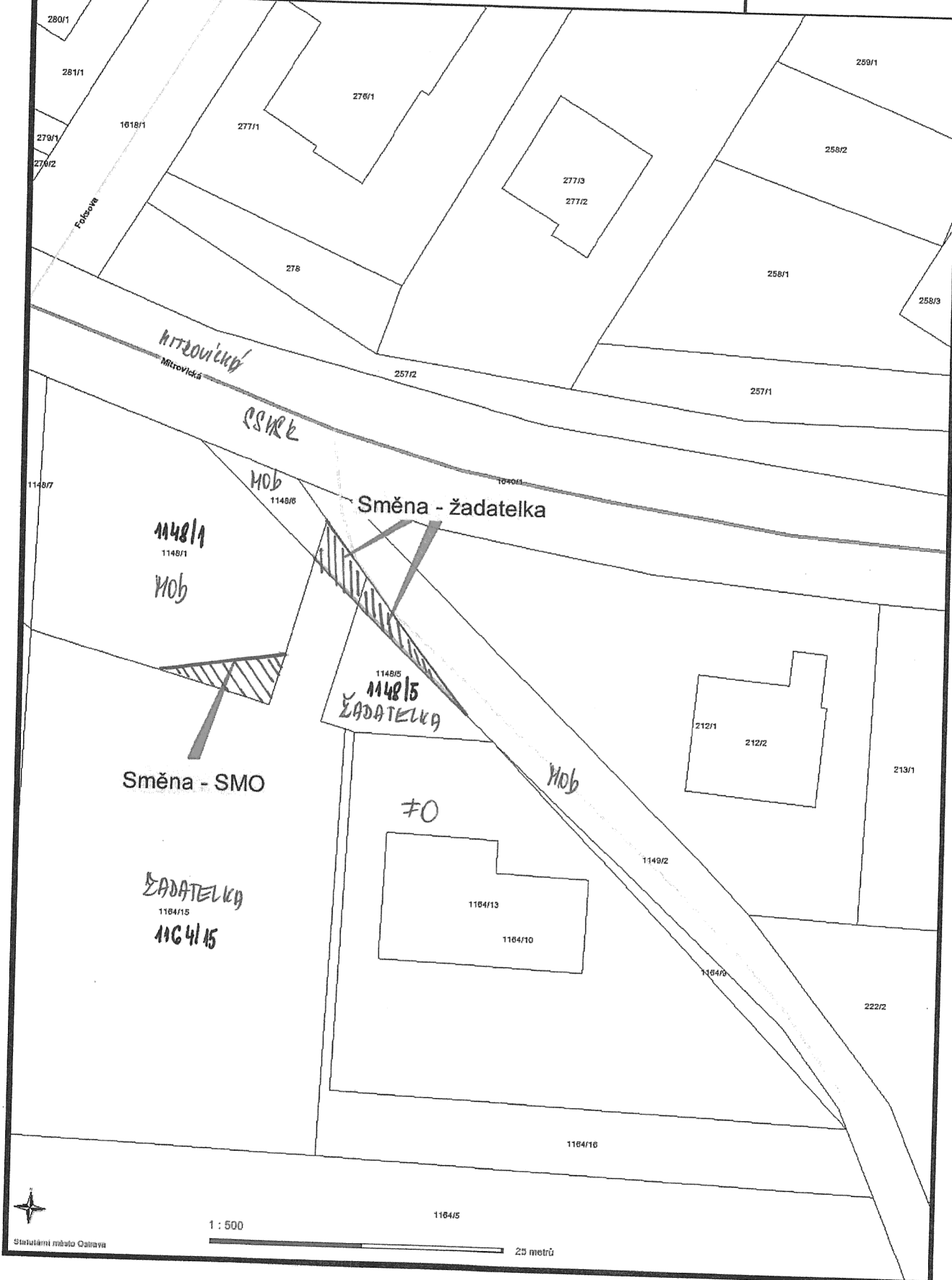

1/2

Statutární město Ostrava - Magistrát města Ostravy

Směna - část p.č. 1148/1 (SMO) za části p.č. 1148/5, 1164/15 (žadatelka) v k.ú. Nová Bělá

OSTRAVA!!!

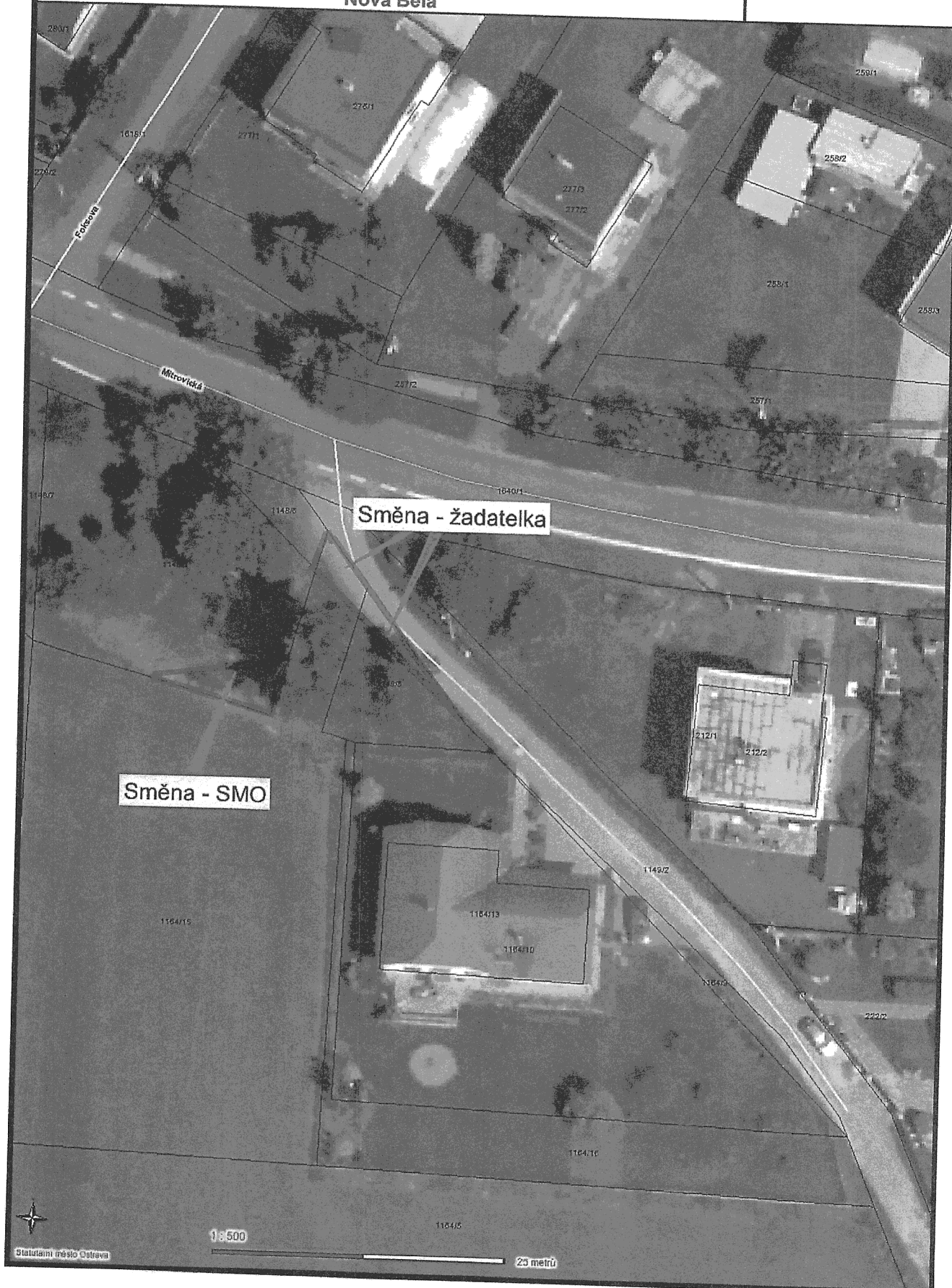

VÝKAZ DOSAVADNÍHO A NOVÉHO STAVU ÚDAJŮ KATASTRU NEMOVITOSTÍ

Dosavadní stav				Nový stav												
Označení pozemku parc. číslem	Výměra parcely		Druh pozemku	Způsob využití	Označení pozemku parc. číslem	Výměra parcely		Druh pozemku	Typ stavby	Způsob využití	Způsob určení výměry	Porovnání se stavem evidence právních vztahů				
	ha	m ²				ha	m ²					Číslo přechází z pozemku označeného v katastru nemovitostí	Číslo listu vlastnictví	Výměra dílu		Označení dílu
1148/1	5	07	orná půda		1148/1	4	75	orná půda			2	1148/1	862	4	75	
1148/5	1	10	orná půda		1148/9		32	orná půda			2	1148/1	862		32	
1164/15	13	45	orná půda		1148/5		32	orná půda			2					
					1164/15		23	orná půda			2					
						(14	55)				1148/5	1095	1	10	celá
												1164/15	1095	13	45	celá
	19	62				19	62							14	55	

Výkaz údajů o bonitovaných půdně ekologických jednotkách (BPEJ) k parcelám nového stavu

Parcelní číslo podle katastru nemovitostí		Kód BPEJ	Výměra		BPEJ na dílu parcely	Parcelní číslo podle zjednodušené evidence		Kód BPEJ	Výměra		BPEJ na dílu parcely
zjednodušené evidence	ha		m ²	ha		m ²					
1148/1		64300	4	75							
1148/9		64300		32							
1164/15		64300	14	23							

GEOMETRICKÝ PLÁN pro

rozdělení pozemku, změnu hranic pozemků

vyhotovitel: GAKO-oblouk s.r.o.
 Hasičská 551/52
 Ostrava-Hrabůvka, 70030
 IČO 26813637
 číslo plánu: 1704 - 440/2019
 okres: Ostrava-město
 obec: Ostrava
 katastr. území: Nová Belá
 mapový list: Ostrava 8-5/31

dosavadním vlastníkům pozemků byla poskytnuta možnost oznámit se v terénu s průběhem navržených nových hranic terénu byly označeny předepsaným způsobem.

<p>Geometrický plán overil předně oprávněný zeměměřický inženýr:</p> <p>Jméno, příjmení: [redacted]</p> <p>Číslo položky seznamu předně oprávněných zeměměřických inženýrů: 1701/1997</p> <p>Dne: 5.3.2020 Číslo: 188/2020</p> <p>Naležitostmi a přesností odpovídá právním předpisům.</p>	<p>Stejnopis overil předně oprávněný zeměměřický inženýr:</p> <p>Jméno, příjmení: [redacted]</p> <p>Číslo položky seznamu předně oprávněných zeměměřických inženýrů: 1701/1997</p> <p>Dne: 10.3.2020 Číslo: 202/2020</p> <p>Tento stejnopis odpovídá geometrickému plánu v elektronické podobě uloženému v dokumentaci katastrálního úřadu.</p> <p>Ověření stejnopisu geometrického plánu v listinné podobě.</p>
<p>Katastrální úřad souhlasí s očíslováním parcel.</p> <p>KÚ pro Moravskoslezský kraj KP Ostrava Ing. Vojtěch Hořínek PGP-604/2020-807 2020.03.09 12:40:20 CET</p>	

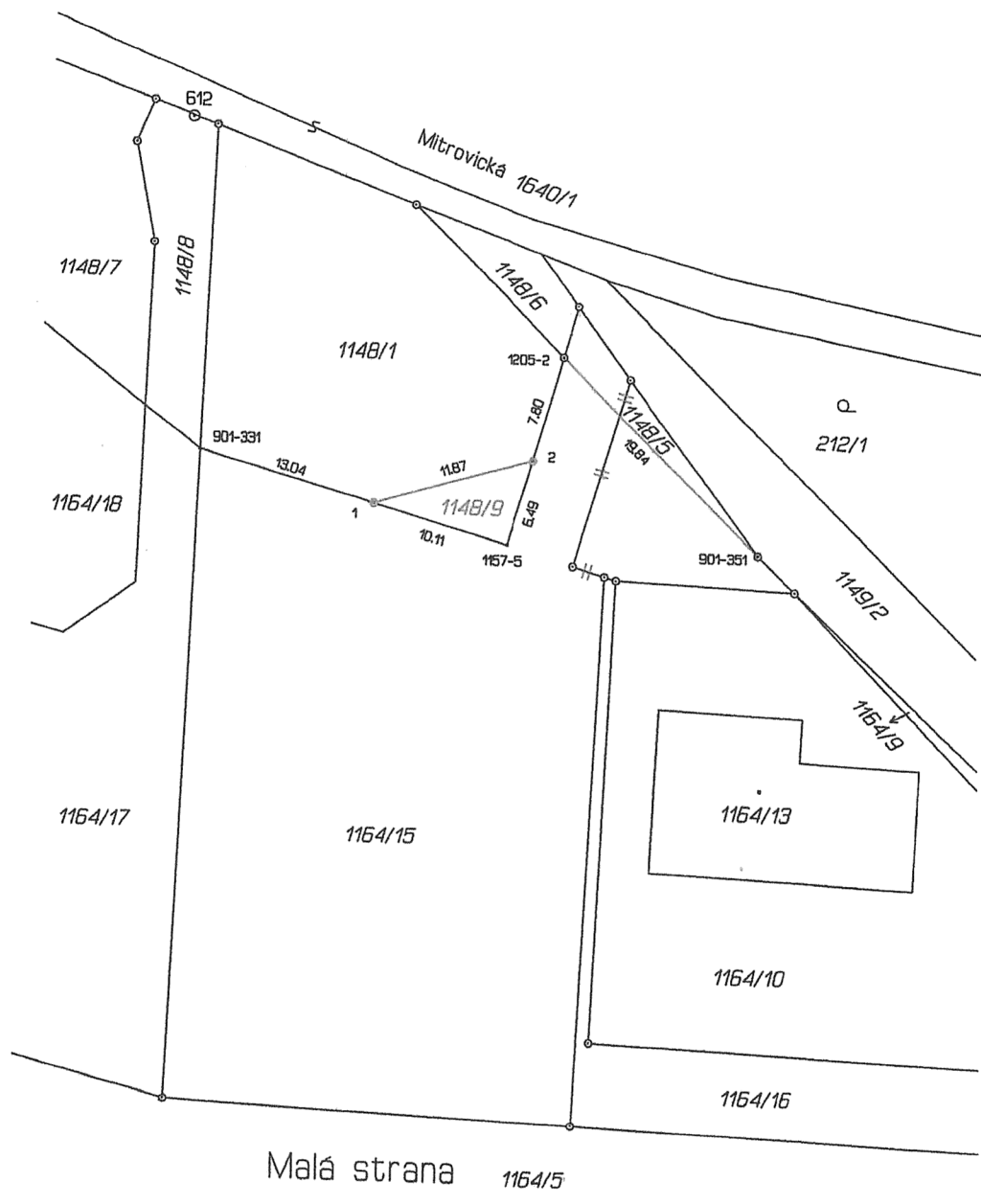

Seznam souřadnic (S-JTSK)

Číslo bodu	Souřadnice pro zápis do KN			Souřadnice určité měřením		Poznámka
	Y	X	Kód kv.	Y	X	
k.ú. Nová Bělá	[704946]					
901-331	472485.72	1111425.42	4	472485.21	1111425.60	kolík
901-351	472445.72	1111432.15	3	472445.17	1111432.48	znak z plástu
1157-5	472463.69	1111431.82	3	472463.07	1111432.20	roxor
1205-2	472459.74	1111418.25	4	472459.22	1111418.49	znak z plástu
1	472473.30	1111429.03	4	472472.75	1111429.33	znak z plástu
2	472461.90	1111425.68	4	472461.34	1111425.99	znak z plástu

k.ú. : Nová Bělá je poddolované území dle §95 katastrální vyhlášky.