

PŘÍLOHA č. 1/1

Statutární město Ostrava - Magistrát města  
Ostravy

k.ú. Moravská Ostrava, parc. č.293/1, 293/7

MOB  
293/12

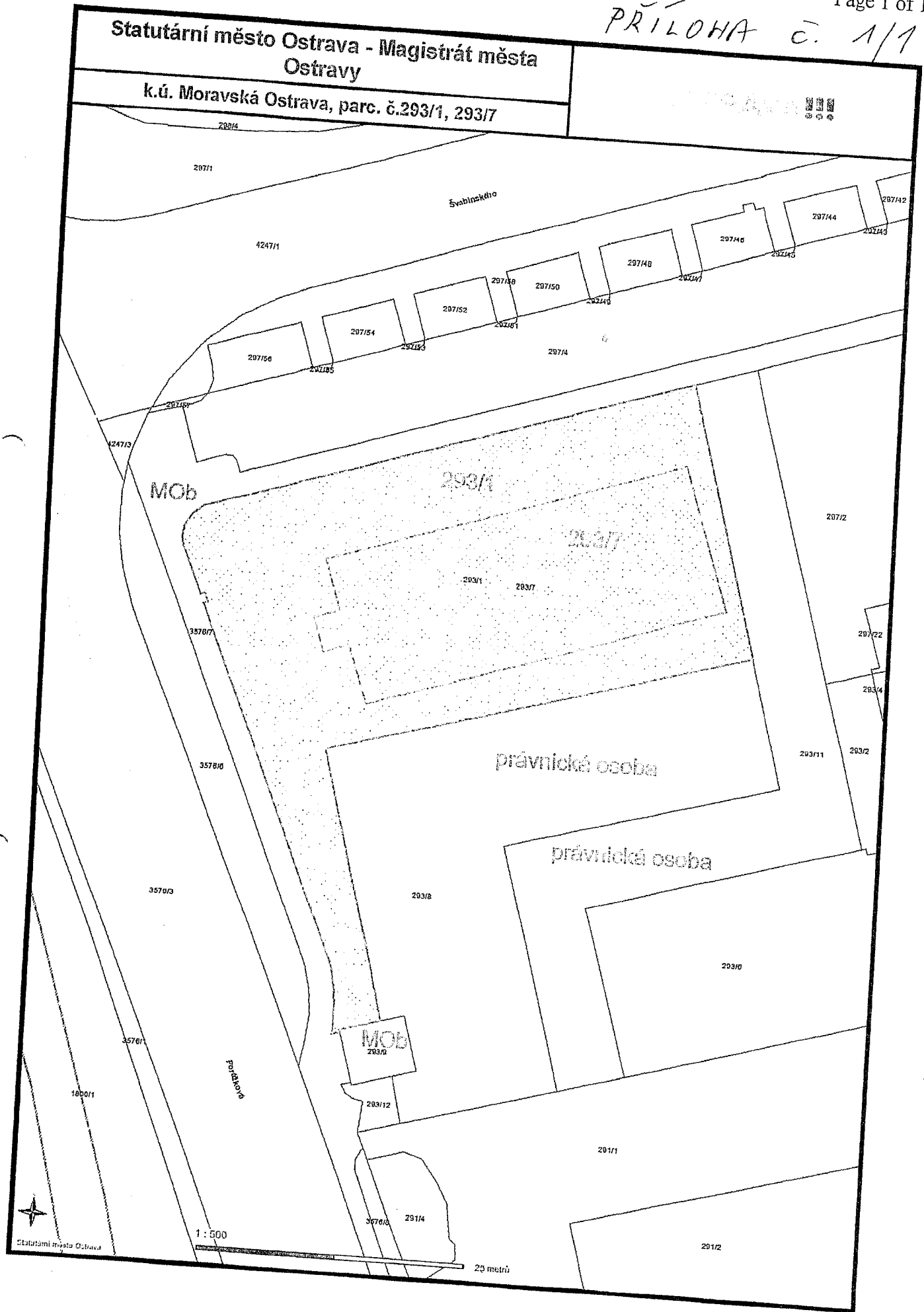

112

Statutární město Ostrava - Magistrát města  
Ostravy

k.ú. Moravská Ostrava, parc. č. 293/1, 293/7

1:500

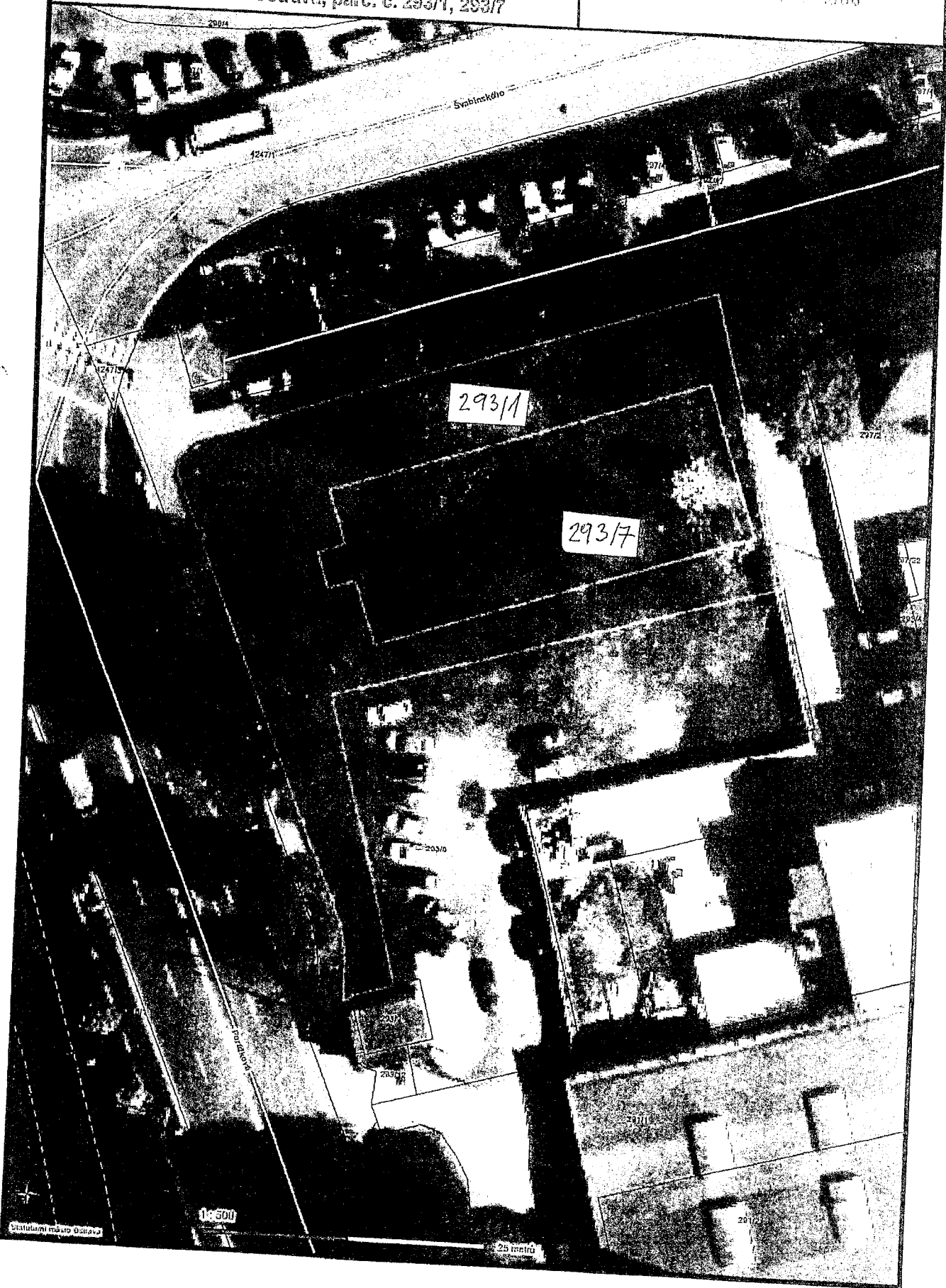

Statutární město Ostrava - Magistrát města Ostravy

k.ú. Moravská Ostrava, parc. č. 293/1, 293/7

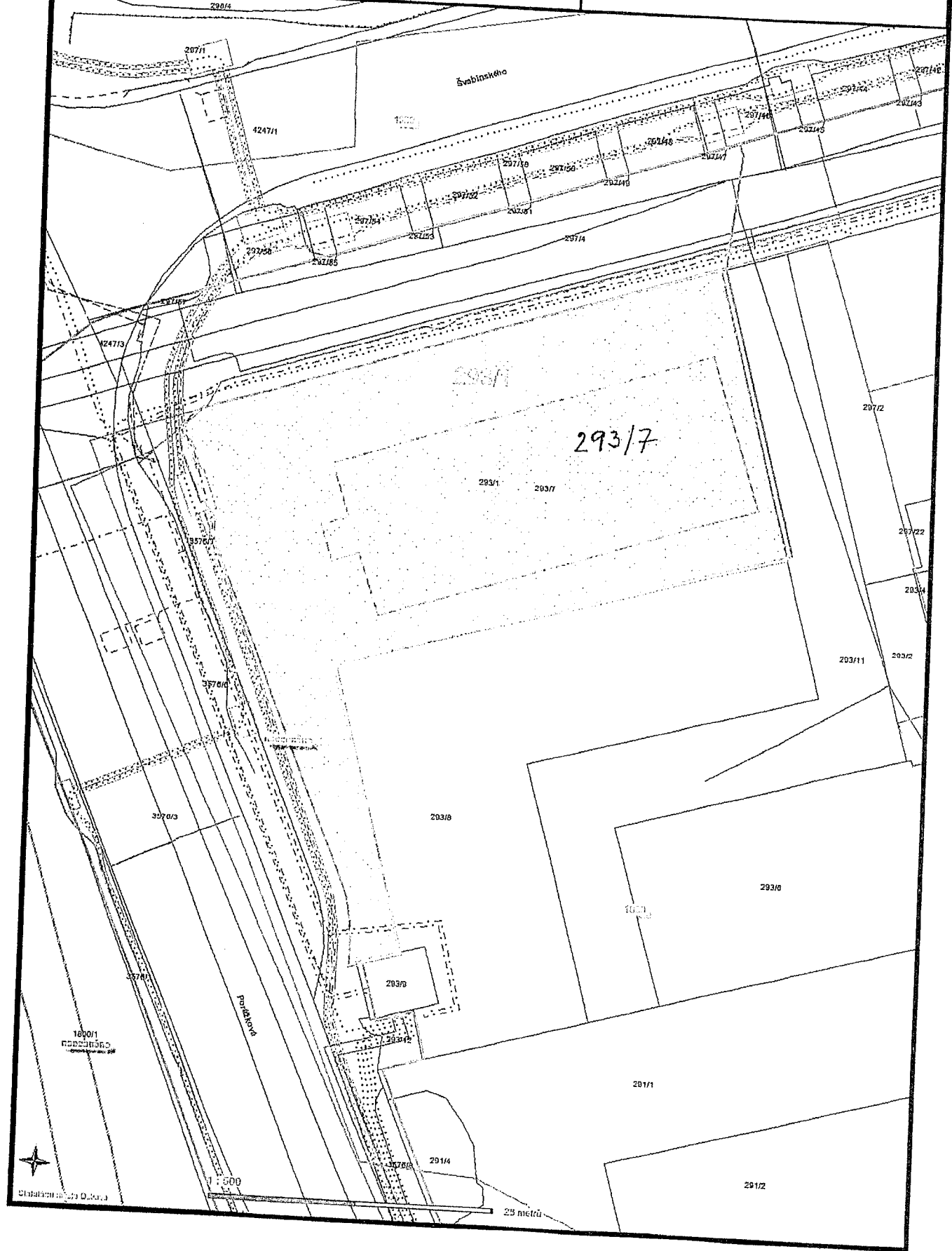

1/4



ÚŘAD MĚSTSKÉHO OBVODU MORAVSKÁ OSTRAVA A PŘÍVOZ		Čís. dopor.
Doslo 17-04-2019	Žadatel	<i>ette. Serv.</i>
Č.j. <i>MOA/P/022961/19/014</i>	Ukl. znak	<i>12-2110</i>
Poč. listů: .. 1 .. Příl. ....		

Úřad městského obvodu  
Moravská Ostrava a Přívoz  
odbor majetkový  
náměstí Dr. E. Beneše 555/6  
729 29 Ostrava

ID DS: c9ybfpi

V Praze, dne 16. dubna 2019

**Věc: Žádost o prodej nemovitosti**

Vážení,

společnost ette capital a.s. je holdingovou společností 100% vlastněnou Ing. Radimem Hofříchtem, [redacted] Společnost vyvíjí podnikatelské aktivity téměř výlučně na území Moravskoslezského kraje, a to prostřednictvím dceřiných společností, které podnikají zejména v oblasti poskytování finančních služeb, recyklace plastových odpadů, obnovitelných zdrojů a IT. Organizační struktura celého holdingu je uvedena v příloze této žádosti.

Společnost ette capital a.s. má zájem umístit své sídlo v Ostravě a zároveň, s ohledem na holdingové uspořádání celé skupiny, má zájem umístit do stejných prostor i části provozů jednotlivých dceřiných společností, a to za účelem optimalizace řídicích procesů.

Na základě spolupráce s místní realitní kanceláří se nám podařilo vytipovat pozemek, který by byl vhodný k výstavbě administrativní budovy (sídla holdingu ette capital), a to pozemek parc. č. 293/7 o výměře 579 m<sup>2</sup>. Tento pozemek je zapsán na LV 3000 pro kat. území Moravská Ostrava. Přístup na tento pozemek je přes pozemek parc. č. 293/1 o výměře 996 m<sup>2</sup>, který není dle územního plánu určen k zástavení, ale jsme připraveni odkoupit i tento pozemek, pokud by to bylo podmínkou pro koupi pozemku parc. č. 293/7.

S ohledem na výše uvedené se na vás obracíme s žádostí o prodej pozemku parc. č. 293/7 o výměře 579 m<sup>2</sup> a eventuálně i pozemku parc. č. 293/1 o výměře 996 m<sup>2</sup> zapsaných na LV 3000 pro kat. území Moravská Ostrava.

V případě, že by bylo možné o prodeji shora uvedeného pozemku, či obou pozemků jednat, dovolujeme si vás zároveň požádat o sdělení, jaké kroky je v této věci nezbytné z naší strany učinit a v jakém časovém horizontu by bylo případně možné uzavřít kupní smlouvu.

Předem děkujeme za vaše brzké vyjádření.

S pozdravem

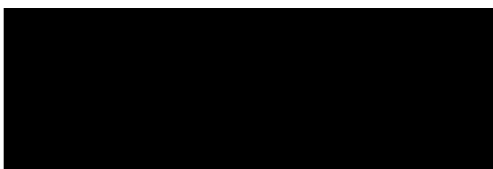

Ing. Radim Hofříchťer  
statutární ředitel

ette capital a.s.  
Rybářská 682/14, Staré Město, 110 00 Praha 1  
IČ: 04029518

společnost je zapsána v obchodním rejstříku vedeném Městským soudem v Praze v oddíle B, vložka 20576



Statutární město Ostrava  
městský obvod Moravská Ostrava a Přívoz  
úřad městského obvodu

115

Statutární město Ostrava  
magistrát - odbor majetkový

ZPRACOV.	DOSLO	Č. DOPOR.
TW.	17 -09- 2019	
UKL. ZNAK	PRÍLOHY	POČET LISTŮ
SK. ZN. /LH.	Č. J.	
	MO/517892/19	

MO/517892/19/MJ/Cech



Vaše značka:

Ze dne:

Č. j.:

Sp. zn.:

MOaP/066331/19/OM/Slow  
S-MOaP/028961/19/4

Vyřizuje:

Telefon:

Fax:

E-mail:

Dagmar Slowiaczková



Magistrát města Ostravy  
odbor majetkový

Prokešovo náměstí č. 8  
728 30 Ostrava - město

Datum:

16. 9. 2019

### Stanovisko k záměru města prodat pozemek v k.ú. Moravská Ostrava, obec Ostrava

Sdělujeme Vám, že Zastupitelstvo městského obvodu Moravská Ostrava a Přívoz na svém zasedání dne 9.9.2019 vydalo usnesením č. 0137/ZMOB1822/6/19

a) souhlasné stanovisko k záměru města prodat pozemek parc. č. 293/7 zastavěná plocha a nádvoří, zbořeniště, k.ú. Moravská Ostrava, obec Ostrava, z vlastnictví statutárního města Ostrava, svěřený městskému obvodu Moravská Ostrava a Přívoz

b) nesouhlasné stanovisko k záměru města prodat pozemek parc. č. 293/1 ostatní plocha-ostatní komunikace, k.ú. Moravská Ostrava, obec Ostrava, z vlastnictví statutárního města Ostrava, svěřený městskému obvodu Moravská Ostrava a Přívoz.

Podnětem k projednání byla žádost o koupi společnosti ette capital a.s., IČ 04029518, se sídlem Rybná 682/14, Staré Město, 11000, Praha 1.

Žádáme Vás o předložení výše uvedeného stanoviska orgánům města.

Jana Pánková  
vedoucí oddělení evidence majetku  
pověřena zastupováním funkce vedoucího  
odboru majetkového

Za správnost vyhotovení:

Dagmar Slowiaczková

**Příloha:** žádost, situační snímek, usnesení, důvodová zpráva