

1:4 000



VÝKAZ DOSAVADNÍHO A NOVÉHO STAVU ÚDAJŮ KATASTRU NEMOVITOSTÍ														
Dosavadní stav				Nový stav										
Označení pozemku parc. číslem	Výměra parcely		Druh pozemku Způsob využití	Označení pozemku parc. číslem	Výměra parcely		Druh pozemku Způsob využití	Typ stavby Způsob využití	Způsob určení výměry	Porovnání se stavem evidence právních vztahů				
	ha	m <sup>2</sup>			ha	m <sup>2</sup>				Díl přechází z pozemku označeného v katastru nemovitostí	dřívejší poz. evidenci	Číslo listu vlastnictví	Výměra dílu	
		ha	m <sup>2</sup>			ha	m <sup>2</sup>			ha	m <sup>2</sup>			
822/74	17	76	ostat. pl. jiná plocha	822/74	10	28	ostat. pl. jiná plocha		0	822/74	493	10	28	
				822/227	2	18	ostat. pl. jiná plocha		2	822/74	493	2	18	
				822/228	5	30	ostat. pl. jiná plocha		0	822/74	493	5	30	
322/83	4	13	ostat. pl. ostat.komunikace	822/83	2	42	ostat. pl. ostat.komunikace		0	822/83	493	2	42	
				822/210		99	ostat. pl. ostat.komunikace		0	822/83	493		99	
				822/211		72	ostat. pl. ostat.komunikace		0	822/83	493		72	
2093/33	4	29	ostat. pl. jiná plocha	2093/33	3	01	ostat. pl. jiná plocha		0	2093/33	493	3	01	
				2093/100	1	28	ostat. pl. jiná plocha		0	2093/33	493	1	28	
2093/34	29	35	ostat. pl. ostat.komunikace	2093/34	6	40	ostat. pl. ostat.komunikace		0	2093/34	493	6	40	
				2093/97	2	60	ostat. pl. ostat.komunikace		0	2093/34	493	2	60	
2093/98				2093/98	8	51	ostat. pl. ostat.komunikace		0	2093/34	493	8	51	
				2093/99	11	84	ostat. pl. ostat.komunikace		0	2093/34	493	11	84	
				2093/39	41	09	ostat. pl. jiná plocha		0	2093/39	493	41	09	
2093/43	2	28	ostat. pl. ostat.komunikace	2093/102	3	17	ostat. pl. jiná plocha		0	2093/39	493	3	18	
				2093/43	1	82	ostat. pl. ostat.komunikace		0	2093/43	493	1	82	
2093/48	27	24	ostat. pl. jiná plocha	2093/96		46	ostat. pl. ostat.komunikace		0	2093/43	493		46	
				2093/48	24	54	ostat. pl. jiná plocha		0	2093/48	493	24	54	
				2093/101	2	70	ostat. pl. jiná plocha		0	2093/48	493	2	70	
	1	29	31		1	29	31							

Seznam souřadnic (S-JTSK)  
Číslo bodu Souřadnice pro zápis do KN  
Y X Kód kv. Poznámka

193-441	483411.13	116755.36	8	obruba
193-448	483471.70	116871.48	9	obruba
203-24	48349.51	116829.71	8	obruba
1258-242	483508.06	116869.43	3	dočasná stabil.
1258-243	483501.31	116882.44	8	dočasná stabil.
1258-244	483534.47	116857.83	3	dočasná stabil.
1258-425	483417.54	116793.17	3	dočasná stabil.
1258-431	483435.29	116865.31	3	dočasná stabil.
1258-432	483440.60	116868.85	3	dočasná stabil.
1258-436	483432.35	116889.82	3	dočasná stabil.
1258-440	483417.30	116893.46	3	dočasná stabil.
1258-441	483411.04	116889.69	3	dočasná stabil.
1258-519	483434.98	116913.38	8	dočasná stabil.
1	483435.83	116912.52	8	dočasná stabil.
2	483421.25	116885.88	3	dočasná stabil.
3	483417.31	116892.04	3	dočasná stabil.
4	483422.75	116875.21	3	dočasná stabil.
5	483425.10	116881.92	3	dočasná stabil.
6	483430.75	116876.69	3	dočasná stabil.
7	483455.02	116858.68	8	dočasná stabil.
8	483455.50	116860.30	3	dočasná stabil.
9	483458.37	116860.59	8	dočasná stabil.
10	483474.60	116861.18	3	dočasná stabil.
11	483483.82	116863.31	3	dočasná stabil.
12	483490.23	116863.71	3	dočasná stabil.
13	483497.04	116862.44	3	dočasná stabil.
14	483502.89	116869.74	3	dočasná stabil.
15	483508.39	116869.29	3	dočasná stabil.
16	483447.71	116825.49	8	dočasná stabil.
17	483439.59	116820.24	3	dočasná stabil.
18	483436.03	116817.61	3	dočasná stabil.
19	483431.20	116813.21	3	dočasná stabil.
20	483423.71	116803.21	3	dočasná stabil.
21	483433.95	116815.82	8	dočasná stabil.
22	483432.57	116900.45	8	průsečík
23	483507.21	116887.23	8	průsečík
24	483506.21	116885.50	8	průsečík
25	483435.22	116907.94	8	průsečík

GEOMETRICKÝ PLÁN pro rozdělení pozemku	Geometrický plán ověřil úředně oprávněný zeměměřický inženýr:		Stejnopis ověřil úředně oprávněný zeměměřický inženýr:	
	Jméno, příjmení:	Ing.Věra Raisová	Jméno, příjmení:	Ing.Věra Raisová
	Číslo položky seznamu úředně oprávněných zeměměřických inženýrů	1755/98	Číslo položky seznamu úředně oprávněných zeměměřických inženýrů	1755/98
	Dne: 20. prosince 2019	Číslo: 398/2019	Dne: 6.1.2020	Číslo: 11/2020
Nálezlostmi a přesností odpovídá právním předpisům.		Tento stejnopis odpovídá geometrickému plánu v elektronické podobě uloženému v dokumentaci katastrálního úřadu.		
Vyhotovitel: RSM GEO DATA s.r.o. Vrtkovicická 3276/2a, Ostrava IČ 27794962	Katastrální úřad souhlasí s odsloužením parcel		Ověřený stejnopis geometrického plánu v listinné podobě.	
Číslo plánu: 1579-297/2019	KÚ pro Moravskoslezský kraj KP Nový Jičín Ing. František Vejda PGP- 3/2020-804 2020.01.06 14:21:58 CET			
Okres: Nový Jičín				
Obec: Mošnov				
Kat. území: Mošnov				
Mapový list: Blůvec 3-8/23	Dozavadním vlastníkům pozemků byla poskytnuta možnost seznámit se v terénu s průběhem navrhovaných nových hranic které byly označeny předepsaným způsobem dočasná stabil. dle § 51 odst.6			

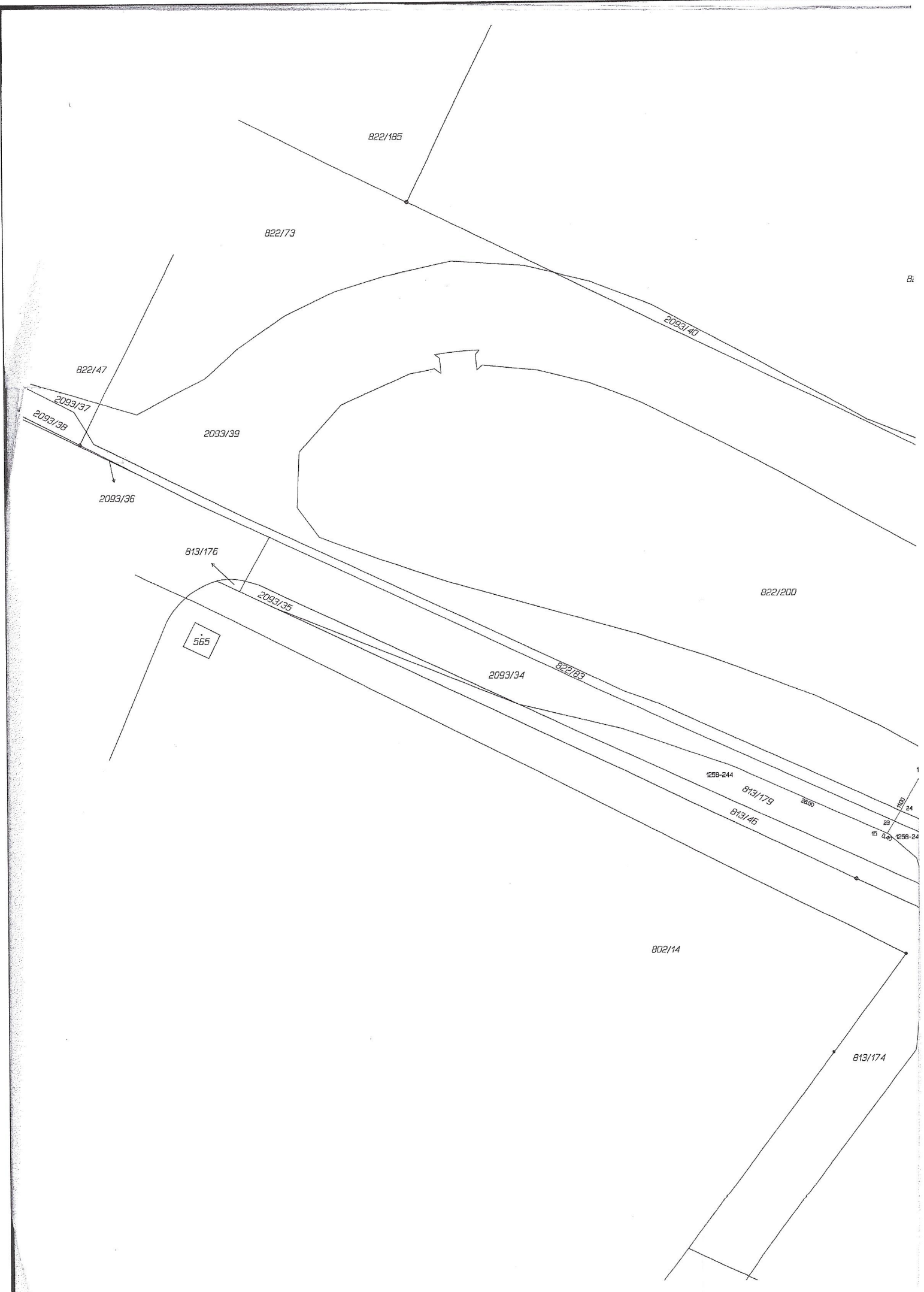

822/165

822/73

2093/40

822/47

2093/37

2093/38

2093/39

2093/36

813/176

2093/35

565

822/200

2093/34

822/203

258-244

813/179

258

813/46

16

24

23

15

258-24

802/14

813/174

