

MORAVSKOSLEZSKÝ KRAJ

KRAJSKÝ ÚŘAD

28. října 117, 702 18 Ostrava

Magistrát města Ostravy

SMO/102859/19

11 -02- 2019



Příloha č. 1 k bodu 1)

Váš dopis zn.:

Ze dne:

Čj: MSK 18791/2019

Sp. zn.: IM/3524/2019/Šus

254.3.1 V10 N

Vyřizuje: Bc. Alena Šustková

Odbor: Odbor investiční a majetkový

Telefon: 595 622 417

Fax: 595 622 126

E-mail: posta@misk.cz

Datum: 2019-01-30

Statutární město Ostrava

Odbor majetkový

Ing. Ladislav Rožnaj, vedoucí odboru

Prokešovo náměstí 8

729 30 Ostrava

Statutární město Ostrava
magistrát - odbor majetkový

ZPRACOV.	DOSLO	Č. DOPOR.
<i>JK</i>	12 -02- 2019	
UKL. ZNAK	PŘÍLOHY	POČET LISTU
SK. ZN. /LH.	Č. J.	
	<i>SMO/102859/19</i>	

PODATELNA!!!

Žádost o dar části pozemku v k. ú. Poruba-sever, obec Ostrava

Vážený pane vedoucí,

v návaznosti na dohodnuté na našem společném jednání resp. zástupců města a kraje dne 22. 1. 2019, Vám zasíláme žádost o dar části pozemku parc. č. 3751/77 ostatní plocha v k. ú. Poruba-sever, který je ve vlastnictví města a v hospodaření městského obvodu Poruba.

Moravskosleský kraj vlastní budovu č.p. 1986 občanská vybavenost na pozemku parc. č. 3751/76 (ten je v cizím vlastnictví a jeho nabytí kraj řeší). V budově je umístěno, jako odloučené pracoviště, středisko praktické výuky příspěvkové organizace kraje Střední školy služeb a podnikání sídlící na ul. Příčná 1108/1 v Ostravě-Porubě. Budovu má škola vybavenou pro praktickou výuku oboru kadeřnictví, kosmetika, fotograf a masáže a slouží i pro veřejnost, která hojně tyto služby využívá.

K budově přiléhá právě pozemek parc. č. 3751/77, který je rozlehlý, ale kraj má zájem nabyt pouze jeho část. Konkrétně jen tu část, která je oplocena původním starým plotem se 2 bránami, slouží jako jediný přístup do budovy, nachází se na něm zpevněná plocha pochozí i k parkování pro učitele a klienty. Předmětná část je funkčně související s budovou a nelze ji, s ohledem na návaznost na budovu ani jiným způsobem využívat.

Důvodem žádosti o dar je tedy, dle výše uvedeného, získání funkčně související části pozemku s budovou, což umožní i opravu oplocení, opravu zpevněné plochy, která je ve špatném stavu a získání vlastního pozemku kolem celé budovy. To dosud není, neboť jedna ze stěn budovy je současně vlastnickou hranicí, což z hlediska stavebního a technického při opravách či uvažované rekonstrukci budovy není optimální, navíc je k budově umožnění přístup cizích osob a ohrožena bezpečnost budovy.

V příloze přikládáme doplňující grafické podklady.

Tel.: 595 622 222
Fax: 595 622 126
ID OS: 9x6h6sd

TC: 70890692
DIČ: CZ709090692
Č. účtu: [redacted]



Zavedli jsme systém řízení kvality
a systém environmentálního řízení
a monitoringu

www.msk.cz

Příloha č. 1 k bodu 1)

Očekáváme vaši informaci k postupu, jsme připraveni zajistit geometrický plán pro oddělení části pozemku a zahájit přípravy převodu.

Děkujeme za výbornou spolupráci.

MORAVSKOSLEZSKÝ KRAJ
Krajský úřad
28. října 117
702 18 OSTRAVA
-43-

[Redacted signature]

Ing. Bc. Libor Vajda
vedoucí odboru investičního majetkového

Příloha

Na vědomí

statutární město Ostrava, městský obvod Poruba, Klimkovická 55, 708 56 Poruba

Příloha č. 1 k bodu 1)

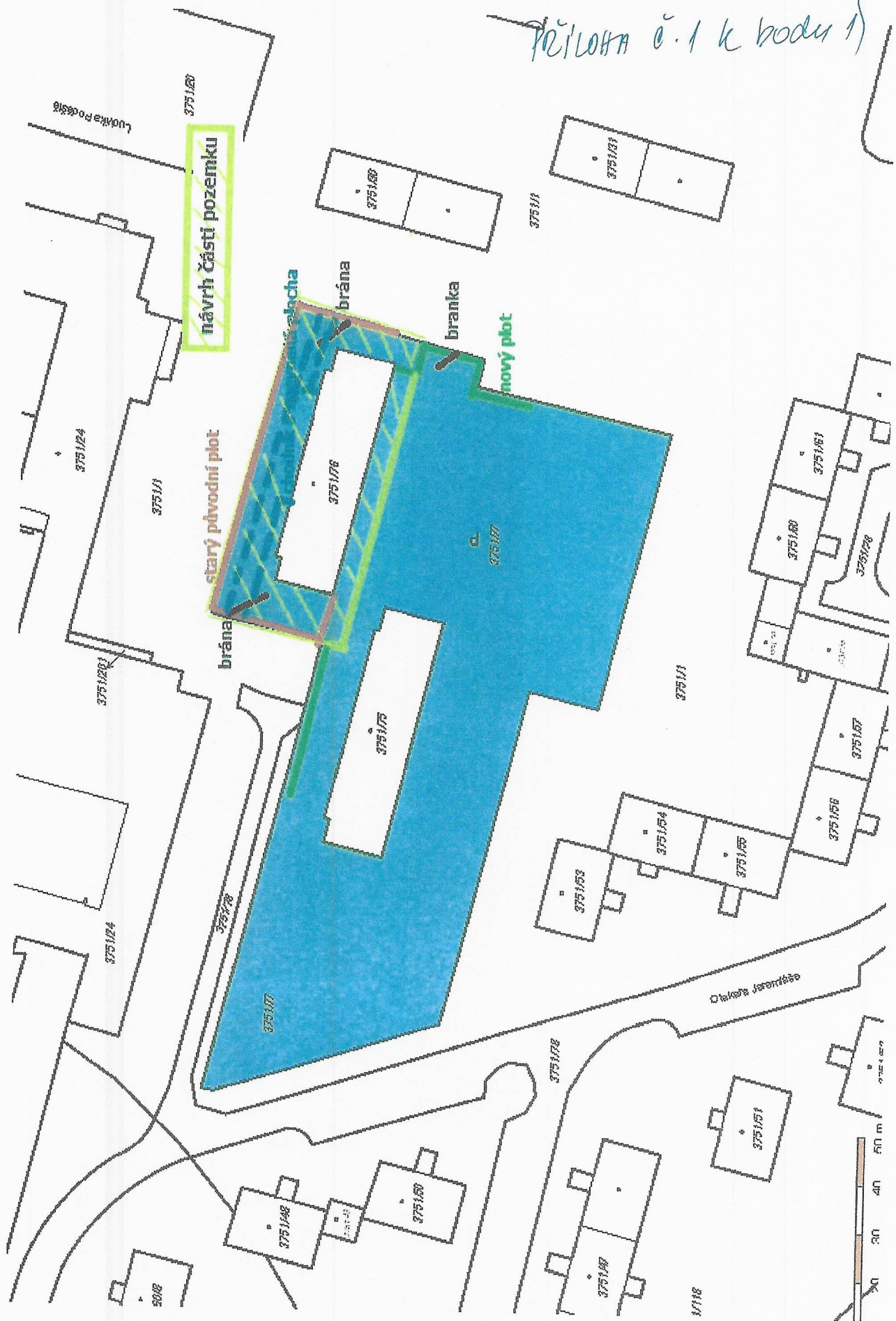

Plán č. 1 k bodu 1)

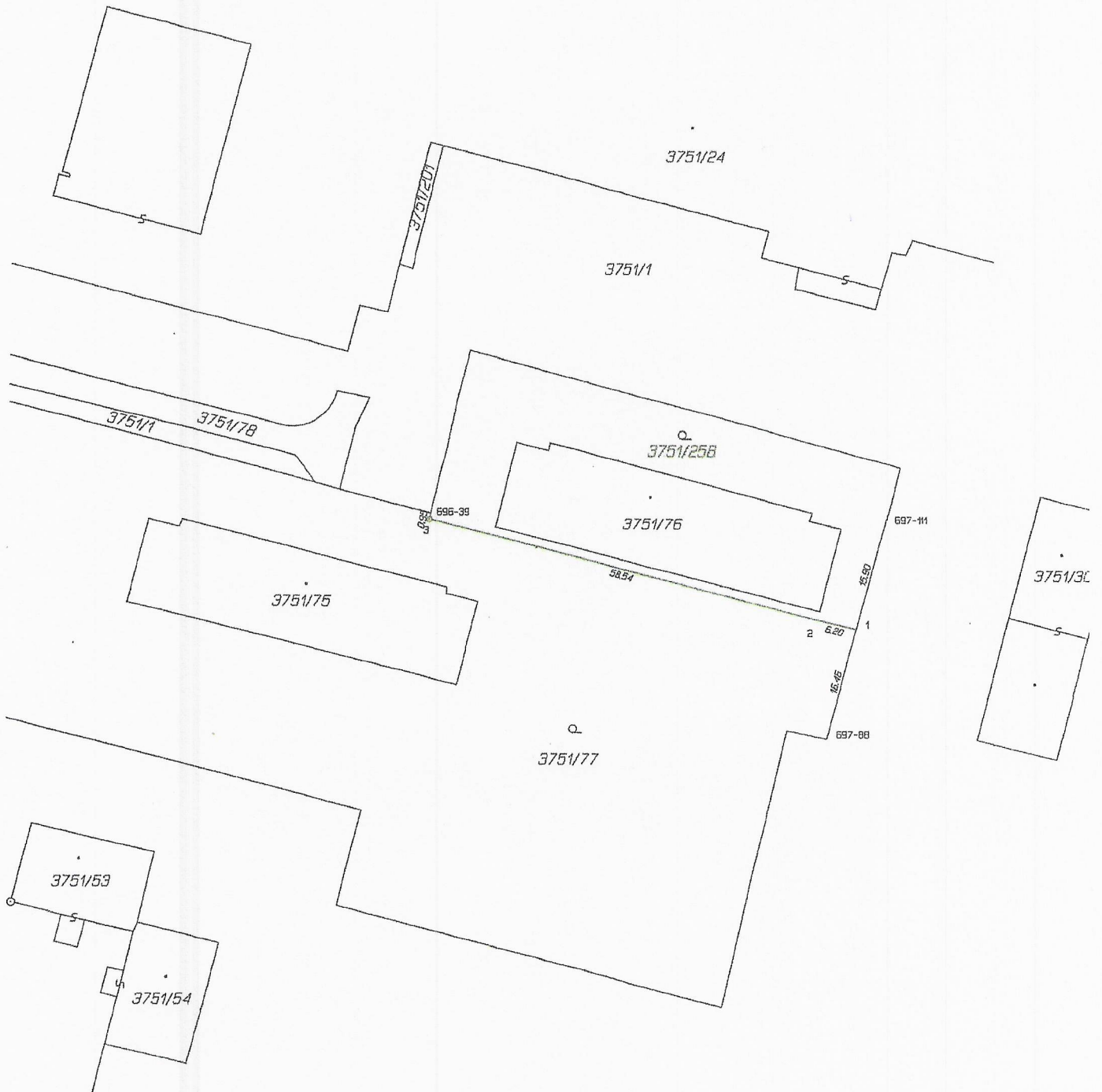

Příloha č. 1 (kodu 1)

VÝKAZ DOSAVIDNÍHO A NOVÉHO STAVU ÚDAJŮ KATASTRU NEMOVITOSTÍ																																																																			
Dosavidní stav				Nový stav																																																															
Označení pozemku parc. číslem	Výměra parcely		Druh pozemku Způsob využití	Označení pozemku parc. číslem	Výměra parcely		Druh pozemku Způsob využití	Typ stavby Způsob využití	Způsob určení výměry	Porovnání se stavem evidence právních vztahů																																																									
	ha	m ²			ha	m ²				Díl přechází z pozemku označeného v katastru nemovitostí	Číslo listu vlastnictví	Výměra dílu		Označení dílu																																																					
<table border="1"> <tr> <td></td> <td></td> <td></td> <td></td> <td></td> <td></td> <td></td> <td></td> <td></td> <td></td> <td></td> <td></td> <td></td> </tr> <tr> <td>3751/77</td> <td>75</td> <td>11</td> <td>zahrada</td> <td>3751/77</td> <td>65</td> <td>67</td> <td>zahrada</td> <td></td> <td>2</td> <td></td> <td></td> <td></td> <td></td> </tr> <tr> <td></td> <td></td> <td></td> <td></td> <td>3751/258</td> <td>9</td> <td>44</td> <td>zahrada</td> <td></td> <td>2</td> <td>3751/77</td> <td>4127</td> <td>9</td> <td>44</td> </tr> <tr> <td></td> <td>75</td> <td>11</td> <td></td> <td></td> <td>75</td> <td>11</td> <td></td> <td></td> <td></td> <td></td> <td></td> <td></td> <td></td> </tr> </table>																											3751/77	75	11	zahrada	3751/77	65	67	zahrada		2									3751/258	9	44	zahrada		2	3751/77	4127	9	44		75	11			75	11						
3751/77	75	11	zahrada	3751/77	65	67	zahrada		2																																																										
				3751/258	9	44	zahrada		2	3751/77	4127	9	44																																																						
	75	11			75	11																																																													

Výkaz údajů o bonitovaných půdně ekologických jednotkách (BPEJ) k parcelám nového stavu											
Parcelní číslo podle katastru nemovitostí		Kód BPEJ	Výměra		BPEJ na dílu parcely	Parcelní číslo podle katastru nemovitostí		Kód BPEJ	Výměra		BPEJ na dílu parcely
zjednodušené evidence			ha	m ²		zjednodušené evidence			ha	m ²	
3751/77		64300	65	67							
3751/258		64300	9	44							

Seznam souřadnic (S-JTSK)
 Číslo bodu Souřadnice pro zápis do KN
 Y X Kod kv. Poznámka

k.o. Poruba-sever (715221)

696-39	479747.59	1099762.44	3	sloupek plotu
697-88	479689.12	1099795.15	3	dočasná stabilizace
697-111	479680.90	1099763.86	3	dočasná stabilizace
1	479684.94	1099779.24	3	znak na bet.podezdřívce
2	479691.06	1099777.81	3	sloupek plotu
3	479747.77	1099763.33	3	znak z plastu

GEOMETRICKÝ PLÁN pro rozdělení pozemku	Geometrický plán ověřil úředně oprávněný zeměměřický inženýr: Jméno, příjmení: Ing. Dagmar Grygarová	Stejnopis ověřil úředně oprávněný zeměměřický inženýr: Jméno, příjmení: ING. DAGMAR GRYGAROVÁ
	Číslo položky seznamu úředně oprávněných zeměměřických inženýrů: 1026/1995	Číslo položky seznamu úředně oprávněných zeměměřických inženýrů: 1026/1995
	Dne: 21. srpna 2019 Číslo: 136/2019	Dne: 28-08-2019 Číslo: 147/2019
	Náležitostmi a přeanesí odpověď právním předpisem.	Tento stejnopis odpovídá geometrickému plánu v elektronické podobě uloženému v dokumentaci katastrálního úřadu.
Vyhotovitel: Geodetická kancelář Ing. Grygarová s.r.o. Prácheňská 6178/2, Ostrava - Poruba IČ 27837301	Katastrální úřad souhlasí s ořizováním parcel. KÚ pro Moravskoslezský kraj KP Ostrava Ing. Lenka Pošťulková PGP-2177/2019-807 2019.08.28 10:15:16 CEST	
Číslo plánu: 2946-16/2019 Okres: Ostrava-město Obec: Ostrava Kat. území: Poruba-sever Měpový list: Opava 1-9/33		
Dosavidním vlastníkům pozemků byla poskytnuta možnost seznámit se v terénu s průběhem navržených nových hranic, které byly označeny předepsaným způsobem. viz. Seznam souřadnic		



Statutární město Ostrava
městský obvod Poruba
úřad městského obvodu
odbor výstavby a životního prostředí

Vaše značka:
Ze dne:
Č. j.: POR 69501/2019/klim
Sp. zn.: S POR 48938/2019/16

Vyřizuje: Ivana Klímková
Telefon: 599 480 641
Fax: 599 480 212
E-mail: iklimkova@moporuba.cz

Datum: 19.12.2019

Stanovisko k daru

Zastupitelstvo městského obvodu Poruba na svém zasedání dne 17. 12. 2019 projednala vaši žádost a svým usnesením č. 122/ZMOB1822/9

vydává

souhlas k záměru města darovat část pozemku parc. č. 3751/77, která je dle geometrického plánu č. 2946-16/2019 nově označena jako pozemek parc. č. 3751/258 - zahrada o výměře 944 m² v k. ú. Poruba-sever, obec Ostrava, ve vlastnictví statutárního města Ostravy, svěřeného městskému obvodu Poruba.

Dále vás informujeme, že na předmětné části pozemku se nachází oplocení, které není evidováno v majetku městského obvodu Poruba a nachází se tam i účelová komunikace, kterou taktéž neevidujeme.

Dokumenty týkající se předmětné části pozemku (seznam vzrostlé zeleně, stanovisko Ostravských komunikací, a.s., stanovisko Ostravských vodáren a kanalizací, a.s.) vám byly zaslány dne 4. 11. 2019.

S pozdravem

Ing. Lucie Baránková Vilamová, Ph.D.
starostka městského obvodu Poruba

Příloha: usnesení č. 122/ZMOB1822/9

DI

Příloha č. 1/1 k bodu 1)



Statutární město Ostrava

odbor majetkový
Prokešovo náměstí 8
729 30 Ostrava

Statutární město Ostrava
magistrát - odbor majetkový

ZPRACOV.	DOŠLO	C. DOPOR.
JK	19-12-2019	
UKL. ZNAK	PŘÍLOHY	POČET LÍSTKŮ
SK. ZN. / LH.	P110/403 184/19/111	

26