

VÝKAZ DOSAVIDNÍHO A NOVÉHO STAVU ÚDAJŮ KATASTRU NEMOVITOSTÍ													
Dosavidní stav				Nový stav									
Označení pozemku parc. číslem	Výměra parcely		Druh pozemku Způsob využití	Označení pozemku parc. číslem	Výměra parcely		Druh pozemku Způsob využití	Typ stavby Způsob využití	Zpoř. určení výměr	Porovnání se stavem evidence právních vztahů			
	ha	m ²			ha	m ²				Ost. přechází z pozemku označeného v katastru nemovitostí	Číslo listu vlastnictví	Výměra dílu	
											ha	m ²	
3294/1	41	61	ostat. pl. ostat.komunikace	3294/1	40	30	ostat. pl. ostat.komunikace		0				
				3294/4	1	31	ostat. pl. jiná plocha		0	3294/1	3425	1	31
	41	61			41	61							

GEOMETRICKÝ PLÁN pro rozdělení pozemku	Geometrický plán ověřil úředně oprávněný zeměměřický inženýr: Jméno, příjmení:	Stejnopis ověřil úředně oprávněný zeměměřický inženýr: Jméno, příjmení:
	Číslo položky seznamu úředně oprávněných zeměměřických inženýrů: 1034/1995 Dne: 3.7.2019	Číslo položky seznamu úředně oprávněných zeměměřických inženýrů: 1034/1995 Dne: 11.7.2019
	Dne: 209/2019	Dne: 216/2019
	Náležitostní a přesnost odpovídá právním předpisům. Katastrální úřad souhlasí s označením parcel. KÚ pro Moravskoslezský kraj KP Ostrava 2019.07.10 12:59:50 CEST	Tento stejnopis odpovídá geometrickému plánu v elektronické podobě uloženému v dokumentaci katastrálního úřadu. Ověření stejnopisu geometrického plánu v listinné podobě.



Vyhovitel: **GEODAT, v.o.s.**
 28.října 1142/168
 70900 Ostrava-Mariánské Hory
 IČO: 47985658 tel. 596620426
 Číslo plánu: 4368-95/2019
 Okres: Ostrava-město
 Obec: Ostrava
 Kat. území: Slezská Ostrava
 Mapový list: Ostrava 7-1/12
 Dosavidním vlastníkům pozemků byla poskytnuta možnost seznámit se v terénu s průběhem navrhovaných nových hranic, které byly označeny předepsaným způsobem.

Seznam souřadnic (S-JTSK)

Číslo bodu	Souřadnice pro zápis do KN		Kód kv.	Souřadnice určené měřením		Poznámka
	Y	X		Y	X	
3095-1189	468961.69	1102321.26	4	468961.54	1102320.77	sl.plotu
3100-3682	468992.53	1102318.80	4			sl.plotu
1	468986.18	1102320.16	3			sl.plotu
2	468979.37	1102321.09	3			sl.plotu
3	468961.89	1102320.50	3			sl.plotu

Souřadnice bodů na dosavadní hranici pozemku určené měřením v terénu budou pro zápis do katastru nemovitostí upraveny podle dosavadního určení hranice lomovými body s kódem charakteristiky kvality souřadnic vyšším než 3. Důvodem je nerealizované zpřesnění této hranice, ke kterému je nutné doložit listinu prokazující shodu vlastníků na jejím průběhu [§ 50 odst. 1 písm. a) katastrálního zákona].

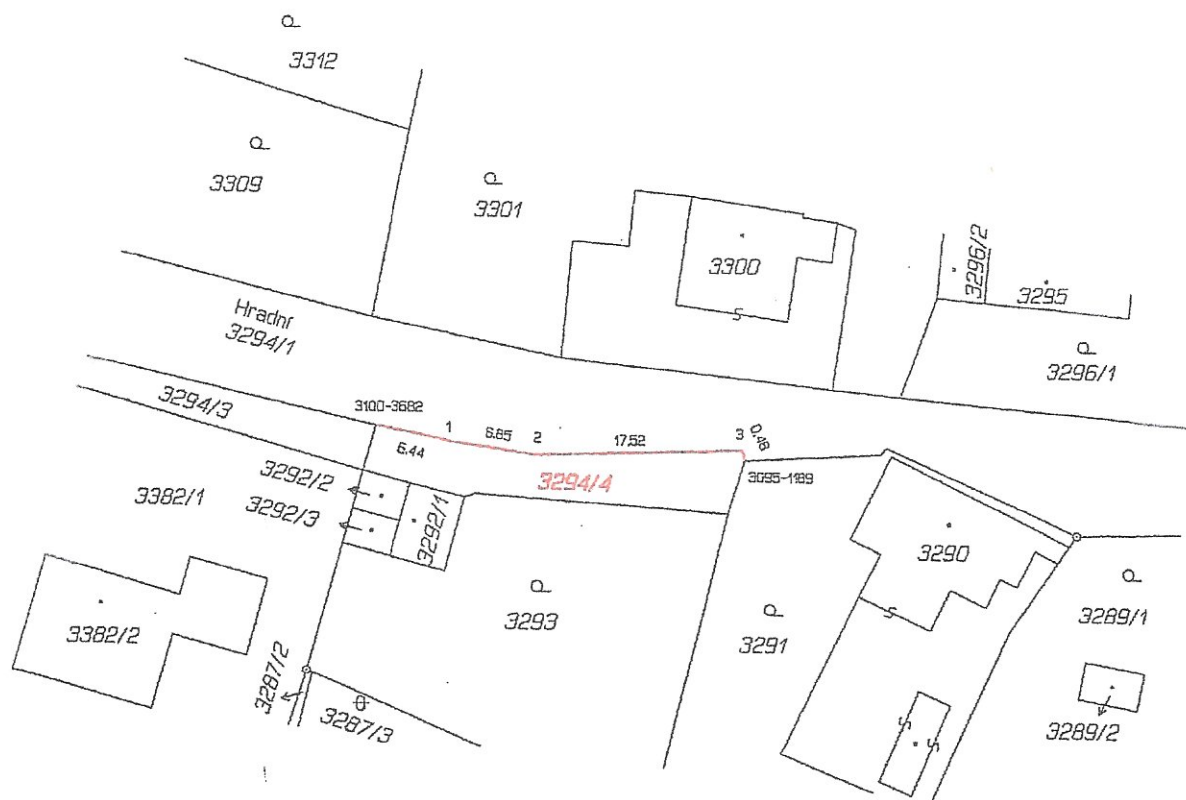

Statutární město Ostrava - Magistrát města
Ostravy

k.ú. Slezská Ostrava, obec Ostrava

OSTRAVA!!!





PŘÍLOHA č. 1/4

Statutární město Ostrava
magistrát - odbor majetkový

DS

1

Statutární město Ostrava
městský obvod Slezská Ostrava
úřad městského obvodu

ZPRACOV.	DOSLO	Č. DOPOR.
202	25 -09- 2019	
UKL. ZNAK	PŘÍLOHY	POČET LISTU
SK. ZN. /LH.	Č. J.	
	SMO/539157/19	

Vaše značka:

Ze dne:

Čj.: SLE/33014/19/MS/Lu

Sp. zn.:

Vyřizuje: Ing. Daniela Lukavcová

Telefon: + 420 599 410 062

Fax:

E-mail: dlukavcova@slezska.cz

Datum: 25.09.2019

Magistrát města Ostravy

majetkový odbor
Prokešovo nám.č. 8
729 30 Ostrava**Prodej nemovitých věcí v k.ú. Slezská Ostrava, obec Ostrava**

Na základě žádosti, týkající se prodeje pozemků v k.ú. Slezská Ostrava, obec Ostrava, Zastupitelstvo městského obvodu Slezská Ostrava na svém 6. zasedání dne 19.09.2019 pod číslem usnesení 0130/ZMOB-Sle/1822/6 vydává souhlas k záměru města prodat nemovité věci v obci Ostrava, k.ú. Slezská Ostrava, konkrétně:

a) část pozemku p.č. 3294/1, ostatní plocha, ostatní komunikace, o výměře 4161 m², která je vymezena geometrickým plánem č. 4368-95/2019 ze dne 03.07.2019 a v něm označena jako:

- pozemek p.č. 3294/4, ostatní plocha, jiná plocha, o výměře 131 m²,

b) pozemek p.č. 3292/3, zastavěná plocha a nádvoří, o výměře 11 m²,

dle důvodové zprávy a přílohy předloženého materiálu.

Důvodová zpráva:

Pozemek p.č. 3292/3 v obci Ostrava, k.ú. Slezská Ostrava, se nachází u ulice Hradní pod stavbou garáže jiného vlastníka - žadatele. Na pozemku p.č. 3294/1 v obci Ostrava, k.ú. Slezská Ostrava, se z převážné části nachází pozemní komunikace - ulice Hradní.

Na části pozemku p.č. 3294/1 v obci Ostrava, k.ú. Slezská Ostrava, která je vymezena geometrickým plánem č. 4368-95/2019 ze dne 03.07.2019 a označena v něm jako pozemek p.č. 3294/4 v obci Ostrava, k.ú. Slezská Ostrava, se nacházejí vzrostlé dřeviny. Uvedená část pozemku je dlouhodobě zaplocena. Uvedená část pozemku p.č. 3294/1 v obci Ostrava, k.ú. Slezská Ostrava, je určena k prodeji.

O prodej části předmětného pozemku, resp. pozemku p.č. 3294/4, a pozemku p.č. 3292/3 v obci Ostrava, k.ú. Slezská Ostrava, požádal _____ vlastník přilehlých pozemků a stavby garáže. Důvodem žádosti je narovnání majetkových poměrů - žadatel požádal poté, kdy se stal vlastníkem stavby garáže a okolních pozemků. Nájemní smlouva nebyla uzavřena, v rámci prodeje bude řešeno bezesmluvní užívání. V případě, že předmět koupě, resp. prodeje, bude zasažen stavbou inženýrské sítě ve vlastnictví města Ostravy, bude pro vedení a provozování této inženýrské sítě zřízeno (v rámci kupní smlouvy) bezúplatné věcné břemeno - služebnost.

Žádáme o projednání záměru prodeje v zastupitelstvu města.

S pozdravem

Ing. Pavel Slabý

vedoucí odboru majetkové správy

Přílohy:

- usnesení
- žádosti
- geometrický plán
- letecký snímek
- fotodokumentace
- vyjádření správců sítí

12 784/19

Žádost o prodej pozemku / části pozemku

katastrální území	Slezská Ostrava
pozemek p.č./p.č.st.	3294/1
výměra pozemku (m ²)	4161 m ²
požadovaná výměra pozemku (m ²)	Cca 150 m ² , bude upřesněno dle GP, který uhradím
druh a způsob využití pozemku dle KN	ostatní plocha
důvod / účel prodeje	Pozemek je nyní součástí oploceného souboru mých nemovitostí p.č. 3293. Na předmětné části obecního pozemku, před vjezdem do garáže p.č. 3292/2, je uschlý strom velkého rozsahu, který je nebezpečný (odborné kácení na mé náklady zajistím).
identifikace žadatele: <u>fyzická osoba (FO)</u> - jméno, příjmení - bydliště - datum narození - rodné číslo - IČO - DIČ <i>* nepovinné informace</i> <u>pro (FO)</u> - tel. číslo - e-mail <u>právnícká osoba (PO)</u> - název - sídlo - IČO - DIČ - zástupce - tel. číslo - e-mail	

** Fyzická osoba vyplněním nepovinných informací dává souhlas odboru majetkové správy k jejich využití v rámci efektivnější komunikace při vyřízení této žádosti, přičemž tento souhlas poskytuje dobrovolně a je si vědoma, že jej může kdykoli odvolat, a to doručením písemného oznámení na adresu Úřadu městského obvodu Slezská Ostrava; odvoláním souhlasu není dotčena zákonnost zpracování osobních údajů před jeho odvoláním.*
Žadatel bere na vědomí, že jeho žádost je v řízení a bude vyřízena podle postupu, který je k dispozici na adrese www.slezska.cz v sekci odbory (u odboru majetkové správy).

Datum: 3.4.2019

podpis (razítko)