

PRÍLOHA č. 1/A k bodu 1)

Vaše značka:
Ze dne:
Naše značka: 45740/TN/2018/JS
Vyřizuje: Mgr. Šasen Jiří
Tel.: 59 740 1582
Fax: 59 740 1095
E-mail: jiri.sasen@dpo.cz

Úřad městského obvodu Svinov
Odbor financí a správy majetku
Bílovecká 69/48
721 00 Ostrava-Svinov

Datum: 12.12.2017

Dopravní podnik Ostrava a.s. d. depozit. Městský úřad Svinov Úřad městského obvodu Svinov Bílovecká 69 721 00 Ostrava - Svinov	
Datum:	14-12-2018
Číslo jedn.:	4667/2018
Priloha:	42.2.

Žádost o odkoupení pozemku p.č. 3750/6 v k.ú. Svinov

Dopravní podnik Ostrava a.s. v rámci stavby „Nabíjecí stanice elektrobuseů“ vystavěl na pozemcích p.č. 3750/5 a 3770/10 nabíjecí stanici. Stavba byla zahájena na základě uzavřené „Smlouvy o budoucí smlouvě o zřízení věcného břemene a smlouvy o právu provést stavbu“ č. sml. MOb Svinov: S/00014/2018/BVB/OFSM/Dol., (č.sml.DPO: DOD20180007).

Po dokončení stavby byl geometrickým plánem č. 2864-127/2018 z uvedených pozemků oddělen pozemek p.č. 3750/6 o výměře 45 m² ostatní plocha, jiná plocha, na němž je nabíjecí stanice postavena. S ohledem na skutečnost, že stavba nabíjecí stanice elektrobuseů pro MHD na pozemku 3750/6 je trvalého charakteru, vybavenou technologií vyžadující pravidelnou kontrolu a servis, dovoluujeme si vám navrhnout jako vhodnější řešení odkoupení tohoto pozemku do našeho vlastnictví náhradou za uzavření smlouvy o zřízení věcného břemene.

Prosíme o vaše vyjádření, zda byste s žádostí o odkup pozemku p.č. 3750/6 v k.ú. Svinov souhlasili.

S pozdravem

Ing. Martin Chovanec
ředitel úseku technického

Příloha: geometrický plán č. 2864-127/2018
Potvrzení odboru výstavby a životního prostředí



Statutární město Ostrava
Městský obvod Svinov
úřad městského obvodu

Magistrát města Ostravy

29 -03- 2019

ZPRACOV. MUA	DOŠLO 29 -03- 2019	Č. DOPOR.
UKL. ZNAK	PŘÍLOHY	POČET LISTŮ
SK. ZN./LH.	Č. J. SMO/206436/19	

Vaše značka:

Ze dne:

Č. j.:

SVI 01147/2019/OFSM/Fig

PODATELNA!!!

PŘÍLOHA č. 1/B k bodu 1.20

Statutární město Ostrava

odbor majetkový

Prokešovo náměstí 1803/8

702 00 Ostrava

Vyřizuje:

Bohuslava Figarová

Telefon:

599421028

E-mail:

bfigarova@svinov.ostrava.cz

Datum:

26.03.2019

SMO/206436/19



smoves71497bce

Projednáni žádosti o koupi částí pozemků v k. ú. Svinov, obec Ostrava

V návaznosti na čl. 7 odst. 3 písm. b) OZV č. 14/2013, kterou se vydává Statut města Ostravy, Vám v příloze zasíláme žádost Dopravního podniku Ostrava a.s., IČ 619 74 757, se sídlem Poděbradova 494/2, 702 00 Ostrava-Moravská Ostrava o prodej částí pozemku parc. č. 3750/5 a částí pozemku parc. č. 3778/10, nově označené dle GP č. 2864-127/2018 jako pozemek parc. č. 3750/6, ostatní plocha, jiná plocha o výměře 45 m² v k. ú. Svinov, obec Ostrava.

Jedná se o pozemek u svinovských mostů, na kterém Dopravní podnik Ostrava a.s. na základě uzavřené Smlouvy o budoucí smlouvě o zřízení věcného břemene a smlouvy o právu provést stavbu č. S/0001/2018/BVB/OFSM/Dol, postavil stavbu „Nabíjecí stanice elektrobusů“.

V pozemku je veden podzemní kabel elektrického silového vedení pro veřejné osvětlení v majetku Ostravských komunikací, a.s.

Zastupitelstvo městského obvodu Svinov svým usnesením č. 0026/ZMOb-Svi/1822/4 ze dne 13.03.2019:

1) vydává

souhlasné stanovisko k záměru prodeje částí pozemku parc. č. 3075/5, ostatní plocha, jiná plocha a částí pozemku parc. č. 3778/10, ostatní plocha, ostatní komunikace nově označené dle GP č. 2864-127/2018 jako pozemek parc. č. 3750/6, ostatní plocha, jiná plocha o výměře 45 m² vše v k. ú. Svinov, obec Ostrava, za podmínky, že náklady spojené s prodejem ponese kupující

S pozdravem

Ing. Radim Smetana
starosta

Statutární město Ostrava
Městský obvod Svinov
úřad městského obvodu



OSTRAVA!!!
SVINOV

Příloha

Žádost Dopravního podniku Ostrava a.s.

GP č. 2864-127/2018

Letecký snímek

VÝKAZ DOSAVADNÍHO A NOVÉHO STAVU ÚDAJŮ KATASTRU NEMOVITOSTÍ

PŘÍLOHA č. 1/c k bodu 1

Dosavadní stav				Nový stav											
Označení pozemku parc. číslem	Výměra parcely		Druh pozemku Způsob využití	Označení pozemku parc. číslem	Výměra parcely		Druh pozemku Způsob využití	Typ stavby Způsob využití	Způsob určení výměr	Porovnání se stavem evidence právních vztahů		Výměra dílu		Označení dílu	
	ha	m ²			ha	m ²				Díl přechází z pozemku označeného v katastru nemovitostí	dřívější poz. evidenci	Číslo listu vlastnictví	ha		m ²
3750/5	1	97	ostat.pl. jiná plocha	3750/5	1	55	ostat.pl. jiná plocha			2					
3778/10	5	26	ostat.pl. ostat.komunikace	3750/6		45	ostat.pl. jiná plocha			2					
				3778/10	5	22	ostat.pl. ostat.komunikace			2					
					*1)	(7 22)									
											3750/5	2614	1	97	celá
											3778/10	2614	5	26	celá
													*1)	7 23	
		7 23				7 22									

*1) Rozdíl v součtu výměr v důsledku zaokrouhlení číselně určených výměr podle bodu 14.6 písmene a) přílohy vyhl. č. 357/2013 Sb. v platném znění

Seznam souřadnic (S-JTSK)

Č. bodu	Souřadnice pro zápis do KN			Souřadnice určené měřením			Poznámka
	Y	X	kód kv.	Y	X		
2403-610	475860.38	1102308.42	4	475860.45	1102308.55		lom obrubníku
2403-925	475848.74	1102332.18	4	475848.85	1102332.33		lom obrubníku
1	475852.24	1102327.30	3				lom obrubníku
2	475852.88	1102325.98	3				lom obrubníku
3	475854.18	1102326.60	3				lom obrubníku
4	475854.56	1102325.80	3				lom obrubníku
5	475854.84	1102325.92	3				lom obrubníku
6	475856.92	1102321.68	3				lom obrubníku
7	475858.58	1102322.48	3				lom obrubníku
8	475861.02	1102317.46	3				lom obrubníku
9	475856.94	1102315.45	4				lom obrubníku
10	475852.39	1102324.72	4				označen barvou
11	475851.13	1102324.09	3				označen barvou
12	475850.08	1102326.28	3				označen barvou
13	475851.34	1102326.87	4				průsečík

<h2 style="margin: 0;">GEOMETRICKÝ PLÁN</h2> <h3 style="margin: 0;">pro</h3> <p style="margin: 0;">rozdělení pozemků</p>	Geometrický plán ověřil úředně oprávněný zeměměřický inženýr:		Stejnopis ověřil úředně oprávněný zeměměřický inženýr:		
	Jméno, příjmení: [REDACTED]		Jméno, příjmení: [REDACTED]		
	Číslo položky seznamu úředně oprávněných zeměměřických inženýrů: 2328/2007		Číslo položky seznamu úředně oprávněných zeměměřických inženýrů:		
	Dne: 3.10.2018	Číslo: 127/2018	Dne:	Číslo:	
	Náležitostmi a přesností odpovídá právním předpisům.		Tento stejnopis odpovídá geometrickému plánu v elektronické podobě uloženému v dokumentaci katastrálního úřadu.		
Vyhotovitel: [REDACTED] JGEO3 Vítkovická 2a, 702 00 Ostrava 2 IČ: 74279157 tel.: 736 673 638		Katastrální úřad souhlasí s očíslováním parcel.		Ověření stejnopisu geometrického plánu v listinné podobě.	
Číslo plánu: 2864-127/2018					
Okres: Ostrava-město					
Obec: Ostrava					
Kat. území: Svinov					
Mapový list: B/lovec 0-1/21					
Dosavadním vlastníkům pozemků byla poskytnuta možnost seznámit se v terénu s průběhem navržených nových hranic, které byly označeny předepsaným způsobem.					

PŘÍLOHA č. 1/d k bodu 1)

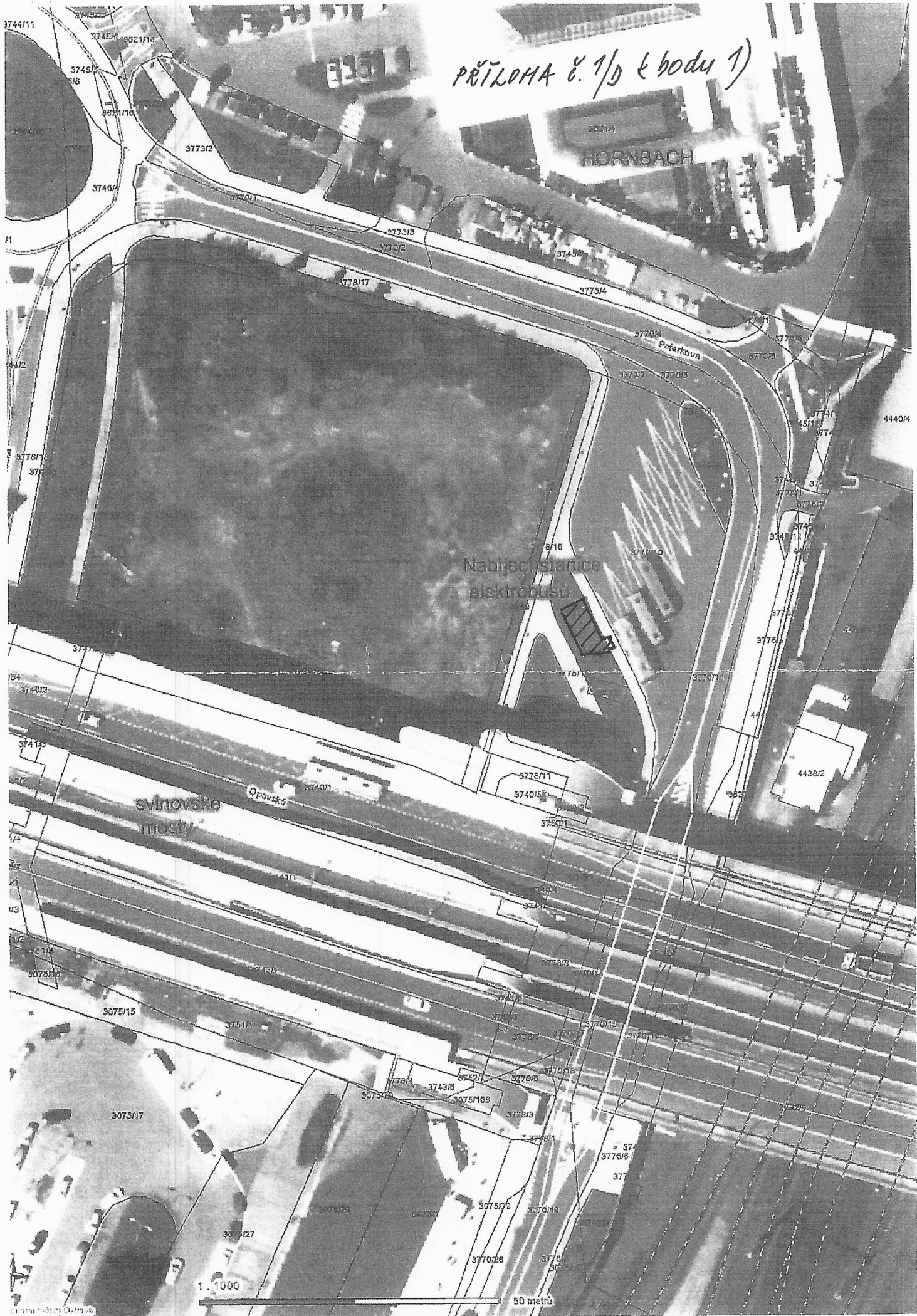

1:1000

50 metrů