Detail 1

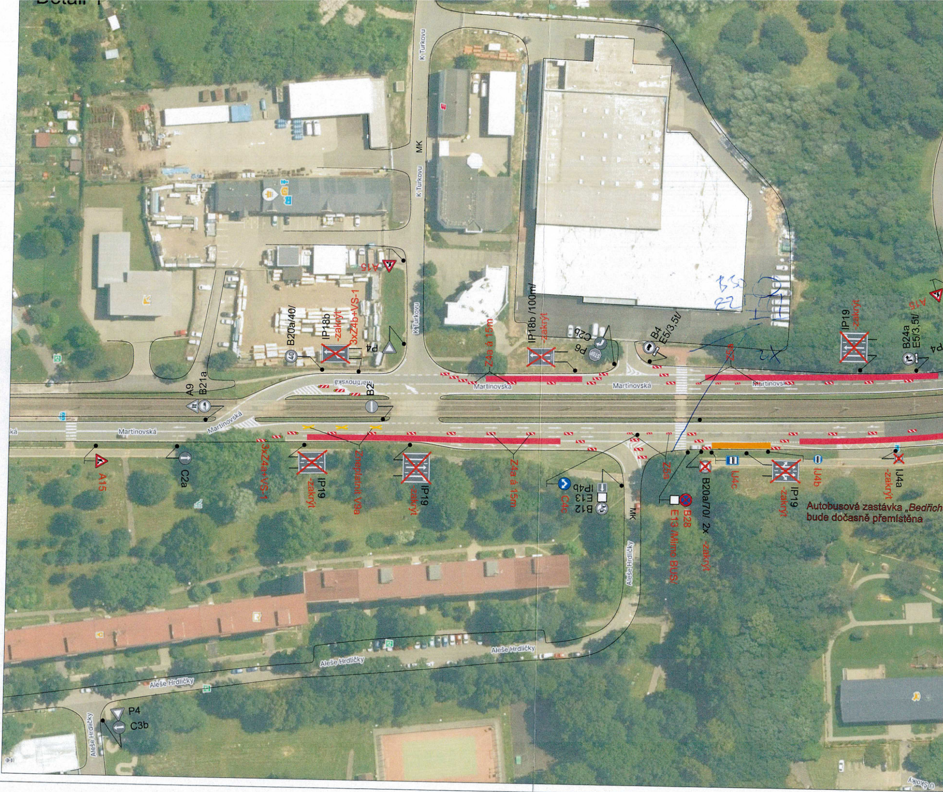
K Turkovu
MK
K Turkovu
K Turkovu
A15
B20a/40/
IP18b
-zakrýt
3xZ4b+VS-1
P4
A9
B21a
Martinovská
B2
Martinovská
Martinovská
Z4a á 15m
IP18b /100m/
-zakrýt
C2b
P6
B4
E5/3,5t/
B30
B2
2x
Z5a
Martinovská
Martinovská
IP19
-zakrýt
B24a
E5/3,5t/
A15
P4
A15
C2a
3xZ4a+VS-1
IP19
-zakrýt
Zneplatnit V9a
IP19
-zakrýt
Z4a á 15m
C4c
IP4b
E13
B12
MK
Z5a
B28
E13 /Mimo BUS/
B20a/70/ 2x -zakrýt
IJ4c
IP19
-zakrýt
IJ4b
IJ4a
-zakrýt
Autobusová zastávka „Bedřich
bude dočasně přemístěna
Aleše Hrdličky
Aleše Hrdličky
Aleše Hrdličky
Aleše Hrdličky
Aleše Hrdličky
P4
C3b
U Školky

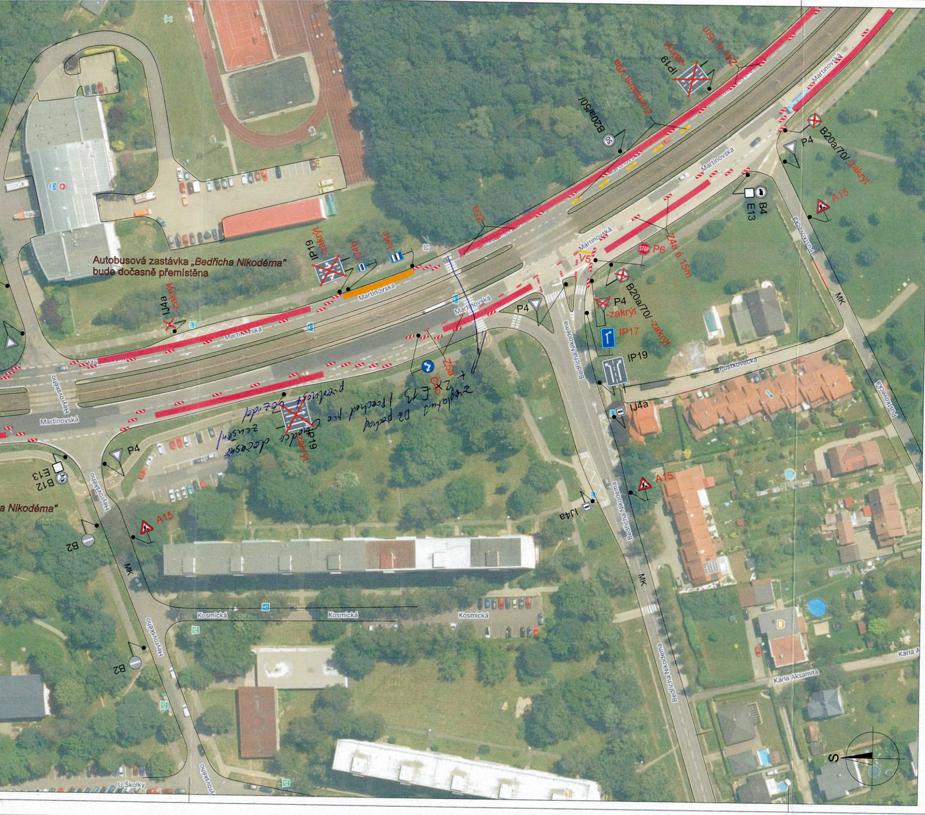
Autobusová zastávka „Bedřicha Nikodéma“
bude dočasně přemístěna
a Nikodéma“
IP19
-zakrýt
IJ4b
IJ4c
IJ4a
-zakrýt
Z5a
B20a/50/
Zneplatnit V9a
IP-19
-zakrýt
Z4e á 15m
B20a/70/ -zakrýt
P4
A15
B4
E13
Z4a á 15m
P6
V5
B20a/70/ -zakrýt
P4
-zakrýt
IP17
IP19
P4
C4c
Z5a
IJ4a
A15
IP19
-zakrýt
P4
B12
E13
B2
A15
MK
IJ4a
MK
B2
Martinovská
Martinovská
Martinovská
Martinovská
Martinovská
Martinovská
Martinovská
Martinovská
Bedřicha Nikodéma
Bedřicha Nikodéma
Bedřicha Nikodéma
Pustkovecká
Pustkovecká
Pustkovecká
Heyrovského
Heyrovského
Heyrovského
Heyrovského
Kosmická
Kosmická
Kosmická
Karla Aksamita
Karla A
U Školky
S
zneplatnit DZ přechod
+ 2x E13 / přechod pro chodce dočasně zrušen/
přednost vozidel

Detail 2

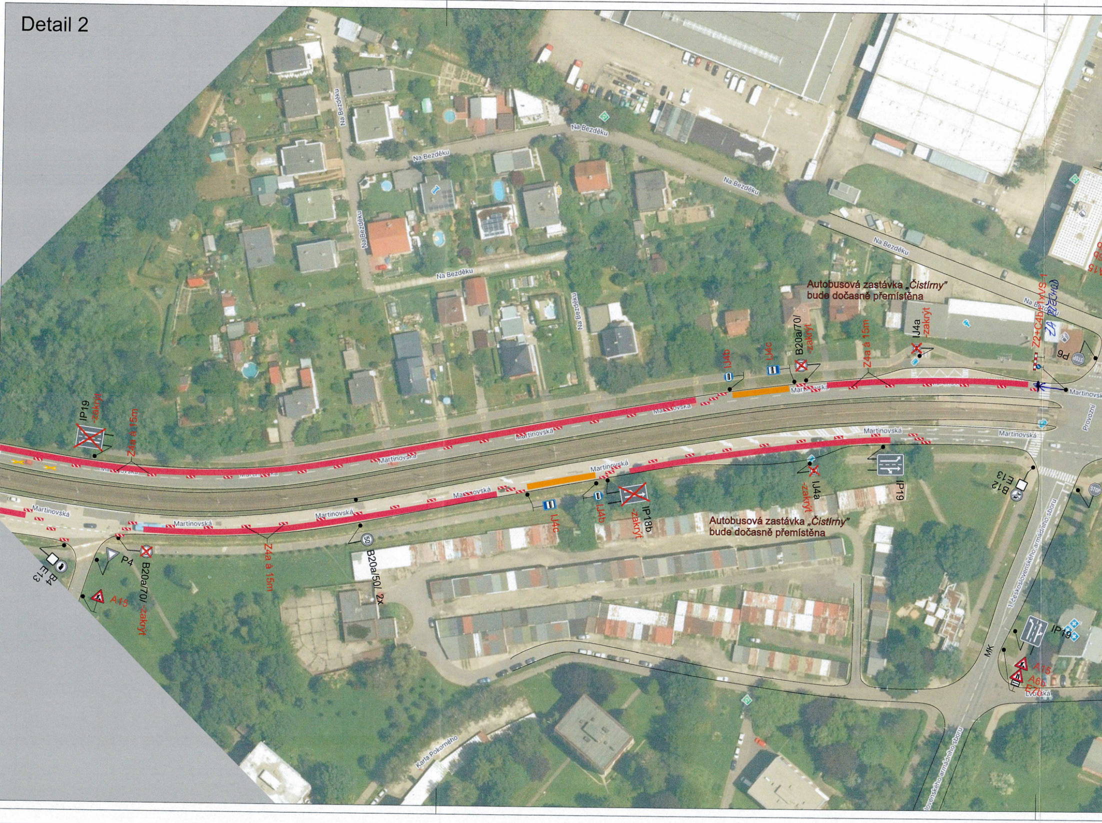
Na Bezděku
Na Bezděku
Na Bezděku
Na Bezděku
Na Bezděku
Na Bezděku
Na Bezděku
Autobusová zastávka „Čistírny"
bude dočasně přemístěna
B20a/70/
-zakrýt
IJ4b
IJ4c
Z4a á 15m
IJ4a
-zakrýt
Z2+C4b+1xVS-1
ZA PŘECHOD
P6
STOP
Martinovská
Martinovská
Martinovská
Martinovská
Martinovská
Martinovská
Martinovská
Martinovská
Martinovská
Martinovská
Martinovská
Provozní
IP19
-zakrýt
Z4a á 15m
IP19
IJ4a
-zakrýt
B12
E13
IJ4c
IJ4b
IP18b
-zakrýt
Autobusová zastávka „Čistírny"
bude dočasně přemístěna
Z4a á 15m
50
B20a/50/ 2x
B4
E13
P4
B20a/70/ -zakrýt
A15
A15
1. československého armádního sboru
MK
IP19
A15
A6b
E7b
Evropská
Karla Pokorného
československého armádního sboru

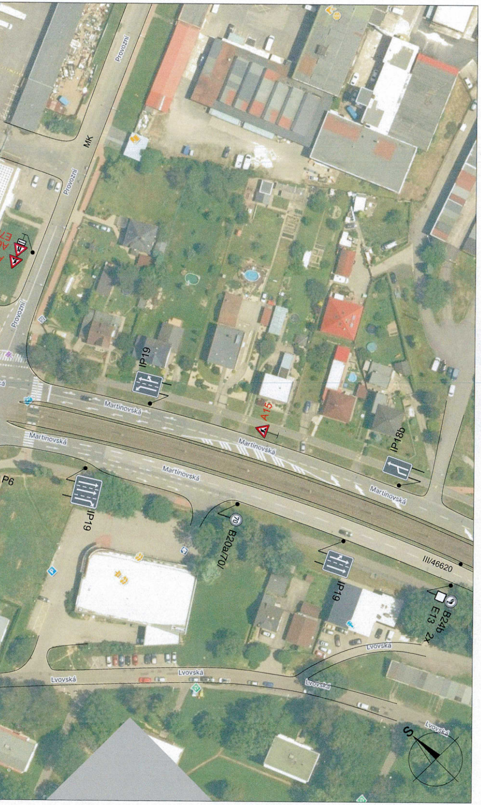
Provozní
MK
Provozní
Provozní
IP19
Martinovská
Martinovská
Martinovská
Martinovská
Martinovská
A15
IP18b
P6
IP19
70
B20a/70/
III/46620
IP19
B24b
E13 2x
Lvovská
Lvovská
Lvovská
Lvovská
Lvovská
S

Situace

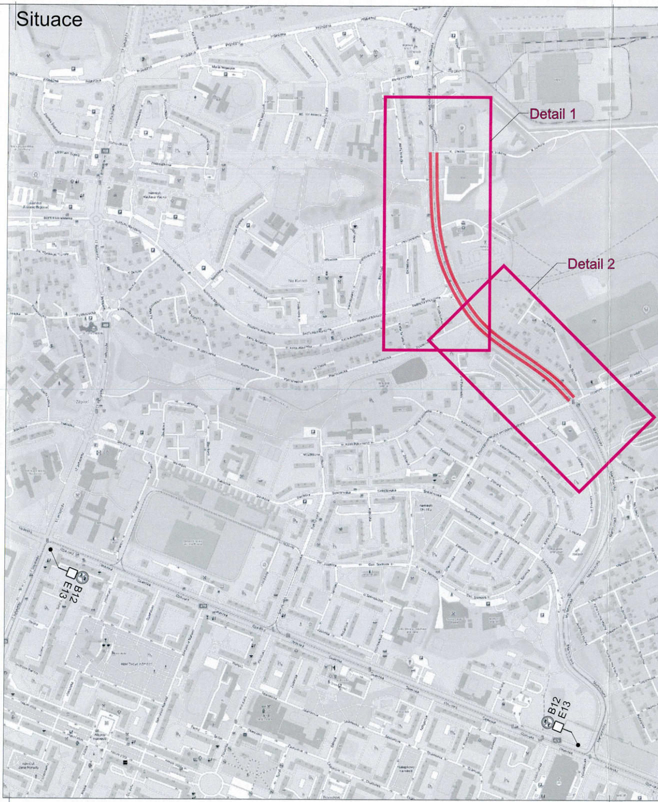
Detail 1
Detail 2
B12
E13
B12
E13

10 -04- 2025

Stanovisko pracovní skupiny
OŘD při odboru dopravy MMO

Slouží jako podklad
pro stanovení
místní / přechodné úpravy SP

SOUHLAS S NAVRŽENÝM
DOPRAVNÍM ZNAČENÍM

Ostravské komunikace, a.s.
Ostravské komunikace, a.s.
oddělení dopravního inženýrství
Novoveská 25/1266, 709 00 Ostrava-Mariánské Hory
IČ 25396544, DIC CZ25396544

Správa silnic
Moravskoslezského kraje
příspěvková organizace
středisko Ostrava
Úprkova 795/1, 702 23 Ostrava
IČ: 00095711

Policie České republiky
Městské ředitelství policie Ostrava
Dopravní inspektorát
Výstavní 117/55
703 00 OSTRAVA
10. 04. 2025
Odsouhlasená příloha
k č. j. KRPT- 1197-86/čj-2025-070706
pro potřeby: §25/6c 2,7; §24/2a z. 13/1997 Sb.
§77/2l; 78/1 z. 361/2000 Sb.

por Mgr. Lubomír POKORNÝ
komisař
pa. T.

Dopravní podnik Ostrava a.s.
Poděbradova 494/2
702 00 Ostrava, Moravská Ostrava
138

Statutární město Ostrava
městský obvod Poruba
Klimkovická 55/28, 708 56 Ostrava-Poruba
IČ 00845 451 DIČ CZ00845 451
㉝ OSTRAVA!!!

Legenda:

▽ P4 Trvalé dopravní značení

⚠ A15 Přechodné dopravní značení

🟥 Pracovní místo

🟧 Provizorní zastávka BUS

Trvalé dopravní značení, které bude v rozporu s přechodným dopravním značením, bude dočasně zneplatněno.

Dopravní značení B28 s datem platnosti bude umístěno 7 dní před zahájením stavby.

Vypracoval:	Datum:		
Bc. Martin Bodlák	9.4.2025	**SEKNE** SEKNE, spol. s r.o. Hamerská 12, 772 00 Olomouc DIČ: CZ62363701 tel./fax: 585 311 867	
Název akce: Oprava povrchu silnice III/46620 Ostrava, ul. Martinovská, II.etapa - 1.část			
Název objektu: Přechodné dopravní značení		Formát:	Č. výkresu:	Č. soupravy:
Příloha: 1.etapa - uzavírka PJP sil. III/46620		8xA4	1.2	

por. Mgr. Lubomír Pokorný

Digitálně podepsal por. Mgr. Lubomír Pokorný
Datum: 2025.04.10 09:42:18 +02'00'