

Detail

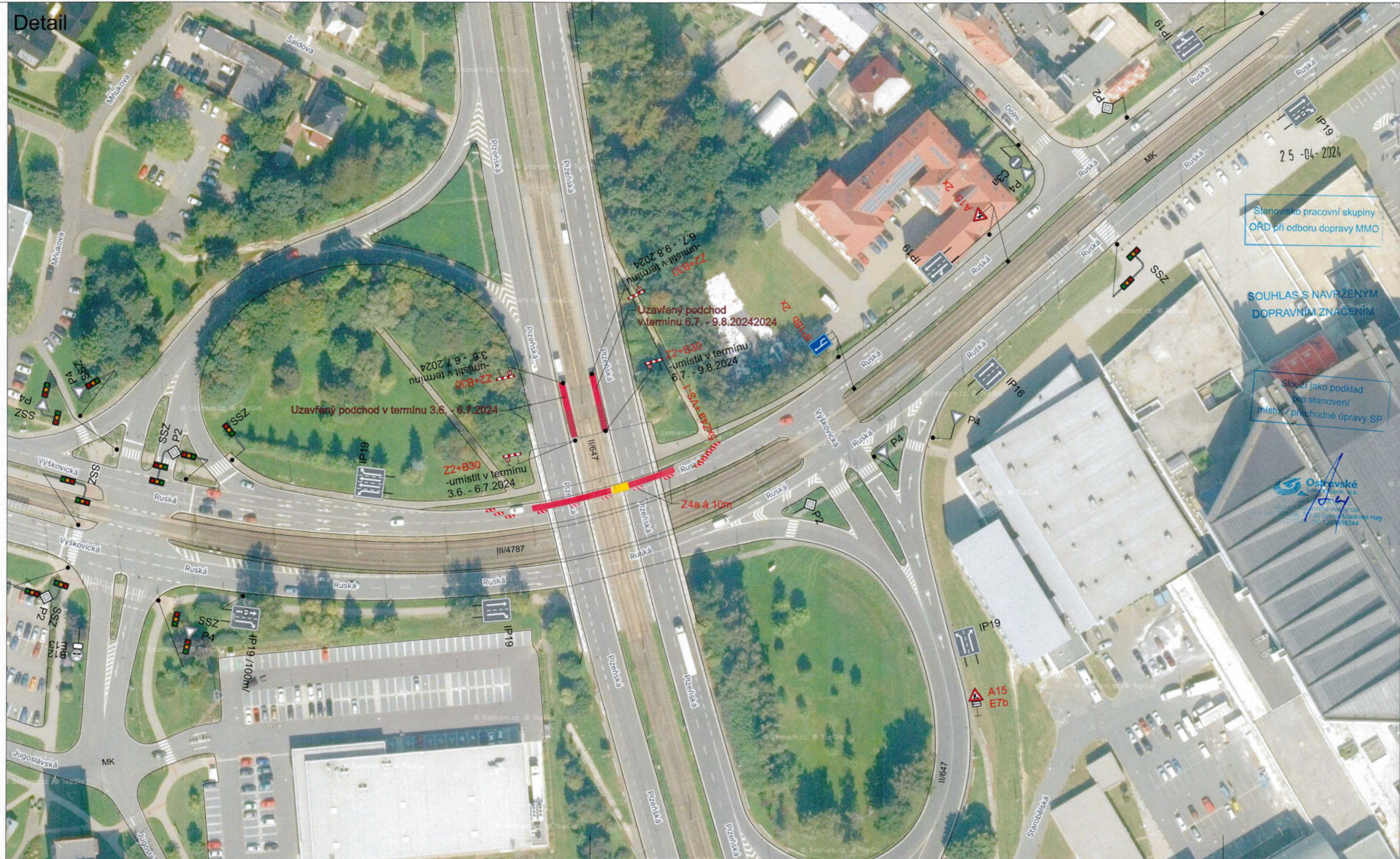

Stanovisko pracovní skupiny  
ORD při odboru dopravy MMO

SOUHLAS S NAVRŽENÝM  
DOPRAVNÍM ZNAČENÍM

Slouží jako podklad  
pro stanovení  
místní / přechodné úpravy SP

Ostravské  
územní úřady  
Územní úřad pro územní úpravy  
Výškovická 200, 702 00 Ostrava  
IČ: 252919544

Situace

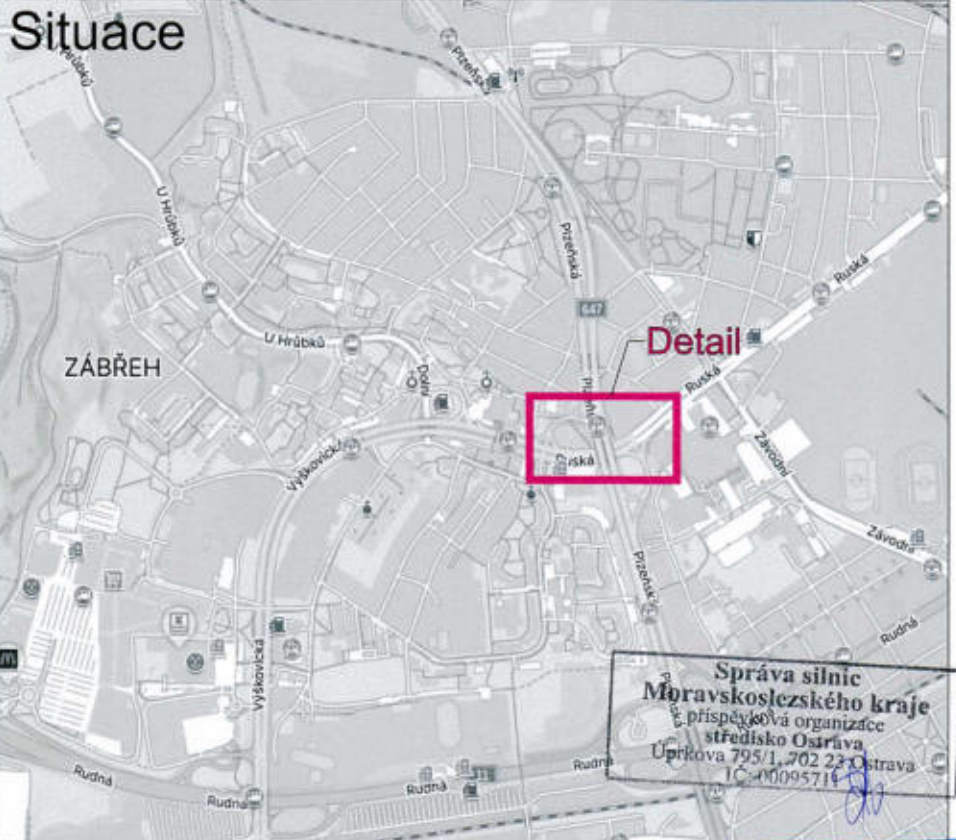

Správa silnic  
Moravskoslezského kraje  
příspěvková organizace  
středisko Ostrava  
Uprkova 795/1, 702 23 Ostrava  
IČ: 00095711

POLICIE ČR  
Městské ředitelství  
Dopravní inspektorát  
Výstavní č. 55  
703 49 Ostrava-Vitkovice

Souhlas dle § 57/62 zák. č. 115/2001 Sb.  
57/26, 115 z. 26/2001

Odsouhlaseno dne: 25. 04. 2024  
pod č. j.: *107-2024-MR/107-2024-006*  
Vedoucí DI MR PCR Ostrava

Platnost omezena:  
do: 08/2024 podpis:

npor. Ing. Aleš Kořistka  
por. Mgr. Lubomír POKORNÝ  
komisař

DI MR PCR Ostrava s předloženým  
návrhem souhlasí, neboť odpovídá  
obecným požadavkům BESIP  
Stanovisko je platné pro všechny  
přílohy.

Legenda:

- B1 Trvalé dopravní značení
- B1 Přechodné dopravní značení
- Uzavřený úsek

Trvalé dopravní značení, které bude v rozporu s přechodným dopravním značením, bude dočasně zneplatněno.

Vypracoval: Bc. Martin Bodlák	Datum: 16.4.2024	<b>SEKNE</b> SEKNE, spol. s r.o. Hamerská 12, 772 00 Olomouc DIČ: CZ62363701 tel./fax: 585 311 867
Název akce: <b>Rekonstrukce tramvajového podchodu Dolní, ul. Píseňská, Ostrava-Jih</b>		
Název objektu: Přechodné dopravní značení	Formát: 3xA4	Č. výkresu: 1
Příloha: Částečná uzavírka silnice III/4787	Č. soupravy:	

