

Darovací smlouva a smlouva o zřízení služebnosti

uzavřená ve smyslu § 2055 a násl. a § 1257 a násl. zákona č. 89/2012 Sb., občanského zákoníku, ve znění pozdějších předpisů (dále jen „NOZ“)

Smluvní strany

Statutární město Ostrava

Prokešovo náměstí 8, 729 30 Ostrava

zastoupeno náměstkem primátora Mgr. Radimem Babincem

IČO: 008 45 451

DIČ: CZ00845451

(dále jen „dárce“ nebo „oprávněný“)

a

Ostravská univerzita

se sídlem: Dvořákova 138/7, 702 00 Ostrava-Moravská Ostrava

IČO: 619 88 987

DIČ: CZ61988987

zastoupena Prof. MUDr. Janem Latou, CSc., rektorem Ostravské univerzity

(dále „obdarovaný“ nebo „povinný“)

Obsah smlouvy

1. Smluvní strany prohlašují, že údaje uvedené v záhlaví této smlouvy jsou v souladu se skutečností v době uzavření smlouvy.

čl. I.

Předmět daru

1. Dárce je vlastníkem níže uvedených nemovitých věcí, zapsaných u Katastrálního úřadu pro Moravskoslezský kraj, Katastrální pracoviště Ostrava, zapsaných na listu vlastnictví č. 492, pro k.ú. Zábřeh-VŽ, obec Ostrava, a to:
 - pozemku p.č.st. 5211
 - pozemku p.p.č. 1553
 - pozemku p.p.č. 1564
 - pozemku p.p.č. 1644
 - pozemku p.p.č. 460/21
 - pozemku p.p.č. 460/24
 - pozemku p.p.č. 460/66
 - pozemku p.p.č. 460/22
 - pozemku p.p.č. 460/72

2. Předmětem převodu podle této smlouvy je
- pozemek p.č.st. 5211
 - pozemek p.p.č. 1553
 - pozemek p.p.č. 1564
 - pozemek p.p.č. 1644
 - pozemek p.p.č. 460/21
 - pozemek p.p.č. 460/24 včetně součástí
 - pozemek p.p.č. 460/66 včetně příslušenství (stavby parkoviště)
- část pozemku p.p.č. 460/22, ost. plocha, ost. komunikace o výměře 279 m², která je dle geometrického plánu č. 2037-183/2018 vyhotoveného pro k. ú. Zábřeh-VŽ, obec Ostrava, v roce 2018, dále označena jako pozemek p.p.č. 460/22, ost. plocha, ost. komunikace včetně součástí
- část pozemku p.p.č. 460/72, ost. plocha, manipulační plocha o výměře 1075 m², která je dle geometrického plánu č. 2034-180/2018 vyhotoveného pro k.ú. Zábřeh-VŽ, obec Ostrava, v roce 2018, nově označena jako pozemek p.p.č. 460/94, ost. plocha, manipulační plocha
- část pozemku p.p.č. 460/72, ost. plocha, manipulační plocha o výměře 432 m², která je dle geometrického plánu č. 2035-181/2018 vyhotoveného pro k.ú. Zábřeh-VŽ, obec Ostrava, v roce 2018, nově označena jako pozemek p.p.č. 460/95, ost. plocha, manipulační plocha včetně součástí a příslušenství (chodníky)
- část pozemku p.p.č. 460/72, ost. plocha, manipulační plocha o výměře 1295 m², která je dle geometrického plánu č. 2036-182/2018 vyhotoveného pro k.ú. Zábřeh-VŽ, obec Ostrava, v roce 2018, nově označena jako pozemek p.p.č. 460/98, ost. plocha, manipulační plocha
- část pozemku p.p.č. 460/72, ost. plocha, manipulační plocha o výměře 998 m², která je dle geometrického plánu č. 2037-183/2018 vyhotoveného pro k.ú. Zábřeh-VŽ, obec Ostrava, v roce 2018, nově označena jako pozemek p.p.č. 460/100, ost. plocha, manipulační plocha
- část pozemku p.p.č. 460/72, ost. plocha, manipulační plocha o výměře 1376 m², která je dle geometrického plánu č. 2038-184/2018 vyhotoveného pro k.ú. Zábřeh-VŽ, obec Ostrava, v roce 2018, nově označena jako pozemek p.p.č. 460/101, ost. plocha, manipulační plocha včetně součástí a příslušenství (chodníky)
- část pozemku p.p.č. 460/72, ost. plocha, manipulační plocha o výměře 497 m², která je dle geometrického plánu č. 2039-185/2018 vyhotoveného pro k.ú. Zábřeh-VŽ, obec Ostrava, v roce 2018, nově označena jako pozemek p.p.č. 460/102, ost. plocha, manipulační plocha
- část pozemku p.p.č. 460/72, ost. plocha, manipulační plocha o výměře 1253 m², která je dle geometrického plánu č. 2040-186/2018 vyhotoveného pro k.ú. Zábřeh-VŽ, obec Ostrava, v roce 2018, nově označena jako pozemek p.p.č. 460/103, ost. plocha, manipulační plocha včetně součástí a příslušenství (chodníky)

(dále jen „předmět daru“).

3. Dárce touto smlouvou obdarovanému bezplatně převádí vlastnické právo k předmětu daru. Obdarovaný tento předmět daru do svého vlastnictví přijímá.
4. Účetní hodnota předmětu daru je vyčíslena částkou v celkové výši 3.388.223,61 Kč, z toho:
 - pozemek p.č.st. 521118,- Kč
 - pozemek p.p.č. 1553742.400,- Kč
 - pozemek p.p.č. 1564.....712.000,- Kč
 - pozemek p.p.č. 1644.....56.000,- Kč
 - pozemek p.p.č. 460/211242,- Kč
 - pozemek p.p.č. 460/24118.800,- Kč
 - pozemek p.p.č. 460/661.713,- Kč
 - pozemek p.p.č. 460/22.....66.960,- Kč
 - pozemek p.p.č. 460/94.....3.283,- Kč
 - pozemek p.p.č. 460/95.....1.319,- Kč
 - pozemek p.p.č. 460/98.....3.955,- Kč
 - pozemek p.p.č. 460/100.....3.048,- Kč
 - pozemek p.p.č. 460/101.....4.202,- Kč
 - pozemek p.p.č. 460/102.....1.518,- Kč
 - pozemek p.p.č. 460/103.....3.827,- Kč
 - stavba parkoviště na pozemku p.p.č. 460/66.....1.527.612,61 Kč
 - chodníky na pozemcích p.p.č. 460/95, 460/101, 460/103140.326,- Kč
5. Účelem převodu je zajištění provozu budov ve vlastnictví obdarovaného, které slouží pro výuku studentů lékařské fakulty Ostravské univerzity.

čl. II.

Prohlášení

1. Dárce prohlašuje, že na předmětu daru neváznou žádné dluhy ani zástavní práva. V předmětu daru se nacházejí inženýrské sítě uvedené v čl. II. odst. 2 této smlouvy. Dárce seznámil obdarovaného se stavem předmětu daru podle této smlouvy.
2. Dárce konstatuje, že jsou v předmětu daru uloženy inženýrské sítě, jejichž existence není zapsána v katastru nemovitostí na listu vlastnictví jako věcné břemeno (služebnost), a to:
 - síť elektronických komunikací společnosti Česká telekomunikační infrastruktura, a.s.,
 - NTL plynovodní přípojka d63/PE ve správě společnosti GridServices, s.r.o., ve vlastnictví OU
 - podzemní síť NN a VN a stanice sítě NN společnosti ČEZ Distribuce, a.s.
 - vodovodní a kanalizační řády ve vlastnictví SMO, ve správě Ostravské vodárny a kanalizace, a.s.
 - plynovod ve vlastnictví SMO

Smluvní strany prohlašují, že zároveň uzavírají smlouvu o zřízení služebnosti inženýrské sítě pro umístění vodovodního řadu, kanalizace a plynovodu na předmětu daru ve prospěch dárce jako oprávněného.

3. Na pozemku p.č.st. 5211 v k.ú. Zábřeh-VŽ se nachází trafostanice ve vlastnictví obdarovaného.
4. Dárce uvádí, že k předmětu daru jsou uzavřeny níže uvedené smlouvy:
 - smlouva o zřízení věcného břemene chůze a jízdy ev.č. 1075/2004/MJ pro oprávněného Státní úřad pro jadernou bezpečnost
 - smlouva o zřizování a provozování vedení podzemního kabelového vedení 2x NN ev.č. 1605/2014/MJ pro oprávněného ČEZ Distribuce, a.s.
 - smlouva o zřízení věcného břemene zřizování a provozování vedení podzemní veřejné komunikační sítě ev.č. 2954/2015/MJ pro oprávněného Česká telekomunikační infrastruktura a.s.
5. Obdarovaný prohlašuje, že je mu faktický i právní stav předmětu daru znám a že jej přijímá ve stavu, v jakém jej dárce vlastnil ke dni uzavření této smlouvy.

čl. III.

Zřízení služebnosti

1. Oprávněný prohlašuje, že je vlastníkem:
 - vodovodních řadů DN 150 umístěných mj. v pozemcích p. p. č. 460/94, p. p. č. 460/100, p. p. č. 460/103, všechny v k. ú. Zábřeh-VŽ, obec Ostrava,
 - kanalizací DN 300, DN 400 umístěných v pozemcích p. p. č. 460/66, p. p. č. 460/94, p. p. č. 460/95, p. p. č. 460/101, všechny v k. ú. Zábřeh-VŽ, obec Ostrava,
 - plynovodů umístěných v pozemcích p. p. č. 460/101, p. p. č. 460/102, oba v k. ú. Zábřeh-VŽ, obec Ostrava.
2. Povinný touto smlouvou zřizuje ve prospěch oprávněného tyto služebnosti inženýrské sítě:
 - služebnost inženýrské sítě kanalizace DN 300 k celému pozemku p.p.č. 460/66 v k. ú. Zábřeh-VŽ, obec Ostrava, jejímž obsahem je povinnost povinného trpět zřízení, vedení, provozování, údržbu, opravy, rekonstrukce, provádění úprav za účelem modernizace nebo zlepšení výkonnosti kanalizace DN 300 kdekoli v pozemku p. p. č. 460/66 v k. ú. Zábřeh-VŽ, obec Ostrava,
 - služebnost inženýrské sítě kanalizace DN 300 k pozemku p. p. č. 460/94 v k. ú. Zábřeh-VŽ, obec Ostrava, jejímž obsahem je povinnost povinného trpět zřízení, vedení, provozování, údržbu, opravy, rekonstrukce, provádění úprav za účelem modernizace nebo zlepšení výkonnosti kanalizace DN 300 v pozemku p. p. č. 460/94 v k. ú. Zábřeh-VŽ, obec Ostrava, v rozsahu daném geometrickým plánem č. 2034-180/2018 vyhotoveným pro k. ú. Zábřeh-VŽ, obec Ostrava, v roce 2018, označeném písmenem „A“ a hraničními body 7, 6, 1974-109, 4, 5, 1712-1, 7,
 - služebnost inženýrské sítě vodovodního řadu DN 150 k pozemku p.p.č. 460/94 v k. ú. Zábřeh-VŽ, obec Ostrava, jejímž obsahem je povinnost povinného trpět zřízení, vedení, provozování, údržbu, opravy, rekonstrukce, provádění úprav za účelem modernizace nebo zlepšení výkonnosti vodovodního řadu DN 150 v pozemku

p. p. č. 460/94 v k. ú. Zábřeh-VŽ, obec Ostrava, v rozsahu daném geometrickým plánem č. 2034-180/2018 vyhotoveným pro k. ú. Zábřeh-VŽ, obec Ostrava, v roce 2018, označeném písmenem „B“,

- služebnost inženýrské sítě kanalizace DN 300 k pozemku p. p. č. 460/95 v k. ú. Zábřeh-VŽ, obec Ostrava, jejímž obsahem je povinnost povinného trpět zřízení, vedení, provozování, údržbu, opravy, rekonstrukce, provádění úprav za účelem modernizace nebo zlepšení výkonnosti kanalizace DN 300 v pozemku p. p. č. 460/95 v k. ú. Zábřeh-VŽ, obec Ostrava, v rozsahu daném geometrickým plánem č. 2035-181/2018 vyhotoveným pro k. ú. Zábřeh-VŽ, obec Ostrava, v roce 2018,
- služebnost inženýrské sítě vodovodního řadu DN 150 k pozemku p. p. č. 460/100 v k. ú. Zábřeh-VŽ, obec Ostrava, jejímž obsahem je povinnost povinného trpět zřízení, vedení, provozování, údržbu, opravy, rekonstrukce, provádění úprav za účelem modernizace nebo zlepšení výkonnosti vodovodního řadu DN 150 v pozemku p. p. č. 460/100 v k. ú. Zábřeh-VŽ, obec Ostrava, v rozsahu daném geometrickým plánem č. 2037-183/2018 vyhotoveným pro k. ú. Zábřeh-VŽ, obec Ostrava, v roce 2018,
- služebnost inženýrské sítě kanalizace DN 400 k pozemku p. p. č. 460/101 v k. ú. Zábřeh-VŽ, obec Ostrava, jejímž obsahem je povinnost povinného trpět zřízení, vedení, provozování, údržbu, opravy, rekonstrukce, provádění úprav za účelem modernizace nebo zlepšení výkonnosti kanalizace DN 400 v pozemku p. p. č. 460/101 v k. ú. Zábřeh-VŽ, obec Ostrava, v rozsahu daném geometrickým plánem č. 2038-184/2018 vyhotoveným pro k. ú. Zábřeh-VŽ, obec Ostrava, v roce 2018, označeném písmenem „A“,
- služebnost inženýrské sítě plynovodu k pozemku p. p. č. 460/101 v k. ú. Zábřeh-VŽ, obec Ostrava, jejímž obsahem je povinnost povinného trpět zřízení, vedení, provozování, údržbu, opravy, rekonstrukce, provádění úprav za účelem modernizace nebo zlepšení výkonnosti plynovodu v pozemku p. p. č. 460/101 v k. ú. Zábřeh-VŽ, obec Ostrava, v rozsahu daném geometrickým plánem č. 2038-184/2018 vyhotoveným pro k. ú. Zábřeh-VŽ, obec Ostrava, v roce 2018, označeném písmenem „B“,
- služebnost inženýrské sítě plynovodu k pozemku p. p. č. 460/102 v k. ú. Zábřeh-VŽ, obec Ostrava, jejímž obsahem je povinnost povinného trpět zřízení, vedení, provozování, údržbu, opravy, rekonstrukce, provádění úprav za účelem modernizace nebo zlepšení výkonnosti plynovodu v pozemku p. p. č. 460/102 v k. ú. Zábřeh-VŽ, obec Ostrava, v rozsahu daném geometrickým plánem č. 2039-185/2018 vyhotoveným pro k. ú. Zábřeh-VŽ, obec Ostrava, v roce 2018,
- služebnost inženýrské sítě vodovodního řadu DN 150 k pozemku p. p. č. 460/103 v k. ú. Zábřeh-VŽ, obec Ostrava, jejímž obsahem je povinnost povinného trpět zřízení, vedení, provozování, údržbu, opravy, rekonstrukce, provádění úprav za účelem modernizace nebo zlepšení výkonnosti vodovodního řadu DN 150 v pozemku p. p. č. 460/103 v k. ú. Zábřeh-VŽ, obec Ostrava, v rozsahu daném geometrickým plánem č. 2040-186/2018 vyhotoveným pro k. ú. Zábřeh-VŽ, obec Ostrava, v roce 2018.

3. Oprávněný právo odpovídající služebnostem přijímá a povinný je povinen výkon těchto práv trpět.
4. Služebnosti se zřizují na dobu časově neomezenou a bezúplatně.
5. V případě vstupu oprávněného na pozemky p. p. č. 460/66, p. p. č. 460/94, p. p. č. 460/95, p. p. č. 460/100, p. p. č. 460/101, p. p. č. 460/103, všechny v k. ú. Zábřeh-VŽ, obec Ostrava, v souvislosti s výkonem oprávnění pro vodovodní řady DN 150 a kanalizace DN 300, DN 400 se pro práva a povinnosti smluvních stran uplatní úprava uvedená v ustanovení § 7 zákona č. 274/2001 Sb., o vodovodech a kanalizacích pro veřejnou potřebu a o změně některých zákonů (zákon o vodovodech a kanalizacích), ve znění pozdějších předpisů.
6. V případě plynovodů je oprávněný nebo jím pověřená osoba oprávněn vstupovat na pozemky p. p. č. 460/101, p. p. č. 460/102, oba v k. ú. Zábřeh-VŽ, obec Ostrava, pouze v nezbytně nutném rozsahu a po nezbytně nutnou dobu, a to za účelem výkonu práv uvedených v odst. 2 tohoto článku.
7. V případě plynovodů je oprávněný nebo jím pověřená osoba povinna svůj vstup na pozemky p. p. č. 460/101, p. p. č. 460/102, oba v k. ú. Zábřeh-VŽ, obec Ostrava, oznámit povinnému minimálně 10 dnů předem.
8. Oprávněný se zavazuje, že po ukončení činností souvisejících s výkonem služebností týkajících se plynovodů na vlastní náklady uvede povrch pozemků p. p. č. 460/101, p. p. č. 460/102, oba v k. ú. Zábřeh-VŽ, obec Ostrava, do předchozího stavu nejpozději do 10 dnů po ukončení činností a nahradí případně vzniklou škodu na těchto pozemcích.
9. V případě řešení havarijních stavů se pro práva a povinnosti smluvních stran uplatní úprava uvedená v ustanovení § 1268 NOZ.
10. Povinný se zdrží všeho, co by vedlo k ohrožení vodovodních řadů DN 150, kanalizací DN 300, DN 400 a plynovodů uvedených v odst. 1 tohoto článku.
11. Služebnosti zřízené touto smlouvou vzniknou vkladem do katastru nemovitostí.

čl. IV.

Odevzdání předmětu daru a nabytí vlastnického práva

1. Obdarovaný nabyde vlastnictví k předmětu daru vkladem vlastnického práva do katastru nemovitostí u Katastrálního úřadu pro Moravskoslezský kraj, Katastrální pracoviště Ostrava. Do té doby jsou smluvní strany svými projevy vůle vyjádřenými touto smlouvou vázány.
2. Smluvní strany se dohodly, že návrh na vklad práv z této smlouvy do katastru nemovitostí podá dárce do 15 dnů ode dne účinnosti této smlouvy. Obdarovaný uhradí poplatek za vkladové řízení.

3. Tuto smlouvu uzavírají smluvní strany s rozvazovací podmínkou. Pro případ, že katastrální úřad návrh na vklad vlastnického práva pravomocně zamítne, se smluvní strany dohodly, že nabytím právní moci takového zamítavého rozhodnutí katastrálního úřadu je tato rozvazovací podmínka splněna. Splněním této rozvazovací podmínky zanikají veškerá práva a povinnosti plynoucí smluvním stranám z této smlouvy.
4. Smluvní strany se dohodly, že k odevzdání a převzetí předmětu daru podle čl. I. odst. 2 této smlouvy, dojde do 30 dnů ode dne obdržení vyrozumění katastrálního úřadu o vkladu vlastnického práva do katastru nemovitostí. O odevzdání a převzetí předmětu převodu bude sepsán písemný předávací protokol podepsaný oběma smluvními stranami. Za prodávajícího předmět převodu odevzdá a písemný předávací protokol podepíše vedoucí odboru hospodářské správy Magistrátu města Ostravy nebo jím pověřený zaměstnanec statutárního města Ostravy.

čl. V.

Závěrečná ustanovení

1. Tato smlouva obsahuje úplné ujednání o předmětu daru a všech náležitostech, které strany měly a chtěly ve smlouvě ujednat, a které považují za důležité pro závaznost smlouvy. Žádný projev stran učiněný při jednání o této smlouvě ani projev učiněný po uzavření této smlouvy nesmí být vykládán v rozporu s výslovnými ustanoveními této smlouvy a nezakládá žádný závazek žádné ze stran.
2. Tato smlouva může být měněna pouze písemně. Za písemnou formu nebude pro tento účel považována výměna e-mailových či jiných elektronických zpráv.
3. Tuto smlouvu nelze dále postupovat, rovněž pohledávky z této smlouvy nelze dále postupovat.
4. Smluvní strany se dohodly ve smyslu § 1740 odst. 2 a 3 NOZ, že vylučují přijetí nabídky, která vyjadřuje obsah návrhu smlouvy jinými slovy, i přijetí nabídky s dodatkem nebo odchylkou, i když dodatek či odchylka podstatně nemění podmínky nabídky.
5. Smluvní strany se dohodly na vyloučení použití § 1978 odst. 2 NOZ, který stanoví, že marné uplynutí dodatečné lhůty k plnění má za následek odstoupení od této smlouvy bez dalšího.
6. Ukáže-li se některé z ustanovení této smlouvy zdánlivým (nicotným), posoudí se vliv této vady na ostatní ustanovení smlouvy obdobně podle § 576 NOZ.
7. Každá ze smluvních stran prohlašuje, že tuto smlouvu uzavírá vážně, svobodně, určitě a jí srozumitelně a to pokud jde o celý obsah smlouvy, s nímž se před podpisem smlouvy zastupující osobou podrobně seznámila a plně mu porozuměla. Jako projev tohoto připojuje podpis osoby v tomto směru danou právnickou osobu zastupující.
8. Tato smlouva nabývá účinnosti dnem jejího uveřejnění v registru smluv v souladu se zákonem č. 340/2015 Sb., zákon o registru smluv, ve znění pozdějších předpisů. Smluvní strany se dohodly, že uveřejnění této smlouvy dle uvedeného zákona zajistí SMO, o čemž bude do 5 pracovních dní od okamžiku tohoto uveřejnění informovat obdarovaného,

a to zasláním kopie potvrzení o uveřejnění smlouvy v registru smluv, které obdržel od správce tohoto registru.

9. Tato smlouva je vyhotovena v 6 stejnopisech, z nichž dárce obdrží 4 vyhotovení, obdarovaný obdrží 1 vyhotovení, 1 vyhotovení bude podáno s návrhem na vklad do katastru nemovitostí příslušnému katastrálnímu úřadu.

čl. VI.

Doložka

Doložka platnosti právního jednání dle § 41 zákona č. 128/2000 Sb., o obcích (obecní zřízení), ve znění pozdějších předpisů:

1. O záměru darovat předmět daru podle této smlouvy rozhodlo zastupitelstvo města dne 30. 1. 2019 usnesením č. 0126/ZM1822/3.
2. Záměr obce darovat předmět převodu podle této smlouvy byl zveřejněn na úřední desce Magistrátu města Ostravy od 7. 2. 2019 do 25. 2. 2019.
6. O darování předmětu převodu podle této smlouvy a o uzavření této smlouvy na straně darujícího rozhodlo zastupitelstvo města dne usnesením č.
7. O uzavření smlouvy o zřízení služebnosti rozhodla na straně oprávněného rada města dne usnesením č.

Doložka platnosti právního jednání dle § 15 zákona č. 111/1998 Sb., o vysokých školách, ve znění pozdějších předpisů:

1. Správní rada Ostravské univerzity vydala svůj předchozí písemný souhlas k tomuto právnímu jednání (smlouvě) formou svého usnesení č.j. OU-35297/90/2019 ze dne 30. 4. 2019. Správní rada Ostravské univerzity oznámila tento svůj předchozí písemný souhlas Ministerstvu školství, mládeže a tělovýchovy České republiky dne 3. 5. 2019.

Nedílnou součástí této smlouvy jsou níže uvedené geometrické plány:

- geometrický plán č. 2034-180/2018 vyhotovený pro katastrální území Zábřeh-VŽ, obec Ostrava, v roce 2018
- geometrický plán č. 2035-181/2018 vyhotovený pro katastrální území Zábřeh-VŽ, obec Ostrava, v roce 2018
- geometrický plán č. 2036-182/2018 vyhotovený pro katastrální území Zábřeh-VŽ, obec Ostrava, v roce 2018
- geometrický plán č. 2037-183/2018 vyhotovený pro katastrální území Zábřeh-VŽ, obec Ostrava, v roce 2018
- geometrický plán č. 2038-184/2018 vyhotovený pro katastrální území Zábřeh-VŽ, obec Ostrava, v roce 2018

- geometrický plán č. 2039-185/2018 vyhotovený pro katastrální území Zábřeh-VŽ, obec Ostrava, v roce 2018
- geometrický plán č. 2040-186/2018 vyhotovený pro katastrální území Zábřeh-VŽ, obec Ostrava, v roce 2018

Datum: _____

Datum: _____

Místo: Ostrava

Místo: Ostrava

za dárce

za obdarovaného

Mgr. Radim Babinec
náměstek primátora

Prof. MUDr. Jan Lata, CSc.
rektor

VÝKAZ DOSAVADNÍHO A NOVÉHO STAVU ÚDAJŮ KATASTRU NEMOVITOSTÍ

Dosavadní stav				Nový stav									
Označení pozemku parc. číslem	Výměra parcely		Druh pozemku Způsob využití	Označení pozemku parc. číslem	Výměra parcely		Druh pozemku Způsob využití	Typ stavby Způsob využití	Způsob určení výměr	Porovnání se stavem evidence právních vztahů			
	ha	m ²			ha	m ²				Díl přechází z pozemku označeného v katastru nemovitostí	Číslo listu vlastnictví	Výměra dílu	
460/22	*1)	2 91	ostat.pl. ostat.komunikace	460/22	2 79	ostat.pl. ostat.komunikace			2	460/22	492	2 79	
460/72	*2)	4 20 60	ostat.pl. manipulační pl.	460/99	11	ostat.pl. ostat.komunikace			2	460/22	492	11	
				460/72	4 10 63	ostat.pl. manipulační pl.			2	460/72	492	4 10 63	
				460/100	9 98	ostat.pl. manipulační pl.			2	460/72	492	9 98	
		4 23 51			4 23 51								

*1) Rozdíl -1 m2 vznikly zaokrouhlením výměr (bod 14.6 přílohy katastrální vyhlášky) u dosavadní parcely č.460/22
 *2) Rozdíl +1 m2 vznikly zaokrouhlením výměr (bod 14.6 přílohy katastrální vyhlášky) u dosavadní parcely č.460/72

VÝKAZ DOSAVADNÍHO A NOVÉHO STAVU ÚDAJŮ KATASTRU NEMOVITOSTÍ

Dosavadní stav				Nový stav									
Označení pozemku parc. číslem	Výměra parcely		Druh pozemku Způsob využití	Označení pozemku parc. číslem	Výměra parcely		Druh pozemku Způsob využití	Typ stavby Způsob využití	Způsob určení výměr	Porovnání se stavem evidence právních vztahů			
	ha	m ²			ha	m ²				Díl přechází z pozemku označeného v katastru nemovitostí	Číslo listu vlastnictví	Výměra dílu	
460/72										460/72	492		

Oprávněný: dle listin
 Druh věcného břemene: dle listin

Seznam souřadnic (S-JTSK)

Číslo bodu	Souřadnice pro zápis do KN Y	Souřadnice určené měřením X	Kód kv.	Y	X	Poznámka
k.o. Zabřeh-V2 (714089) - PODOCLOVANE ÚZEMÍ						
1257-3	473134.52	1104049.41	4	473134.09	1104048.96	roh budovy
1257-4	473121.38	1104051.46	4	473120.89	1104050.97	roh budovy
1257-153	473140.86	1104031.87	4	473140.23	1104031.57	lam obrubníku
1257-154	473141.59	1104037.36	4	473140.97	1104037.00	lam obrubníku
1257-155	473120.36	1104044.65	4			
1257-158	473139.84	1104023.71	4	473139.13	1104023.51	lam obrubníku
1257-159	473140.43	1104028.66	4	473139.83	1104028.29	lam obrubníku
1653-225	473133.21	1103975.67	4	473132.88	1103975.20	roh budovy
1653-408	473139.47	1104020.10	4	473139.16	1104019.66	roh budovy
1653-485	473140.59	1104045.61	4	473140.19	1104045.19	lam základů
1653-496	473136.64	1104049.01	4	473136.21	1104048.56	lam základů
1653-534	473117.42	1104058.15	4	473117.04	1104057.80	lam obrubníku
1836-142	473107.42	1103973.05	4	473106.88	1103972.79	lam obrubníku
1	473107.74	1103975.81	4	473107.27	1103975.40	lam obrubníku
2	473108.42	1103974.58	4	473107.96	1103974.17	lam obrubníku
3	473110.13	1103973.60	4	473109.67	1103973.19	lam obrubníku
4	473112.54	1103972.92	4	473112.08	1103972.51	lam obrubníku
5	473114.02	1103972.74	4	473113.56	1103972.33	lam obrubníku
6	473115.02	1103972.78	4	473114.56	1103972.36	lam obrubníku
7	473119.38	1103974.51	4	473118.92	1103974.09	lam obrubníku
8	473116.70	1104052.02	4	473116.15	1104051.61	lam obrubníku
9	473132.66	1103974.49	4	473132.22	1103974.07	lam obrubníku
10	473130.50	1103974.02	4	473130.04	1103973.60	lam obrubníku
11	473119.82	1103973.01	4	473119.36	1103972.59	lam obrubníku
12	473142.46	1104045.38	4	473142.02	1104044.95	lam obrubníku
13	473108.11	1103975.14	4			
14	473117.15	1104051.97	4			
15	473118.07	1103973.99	4			průsečík
16	473117.71	1103986.93	4			průsečík
17	473114.56	1103986.95	4			
18	473119.35	1104023.24	4			
19	473134.13	1104021.94	4			
20	473116.27	1104025.02	4			
21	473119.54	1104026.32	4			
22	473134.37	1104024.51	4			
23	473121.03	1104044.55	4			
24	473118.47	1104051.81	4			
25	473125.75	1104025.77	4			

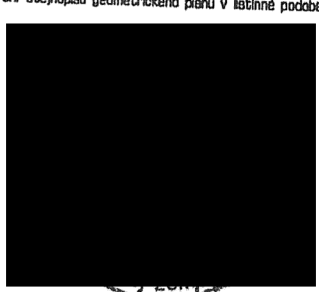
GEOMETRICKÝ PLÁN pro rozdělení pozemku, vymezení rozsahu věcného břemene k části pozemku	Geometrický plán overlí oředně oprávněný zeměměřický inženýr:		Stejnopis overlí oředně oprávněný zeměměřický inženýr:		
	Jméno, příjmení: ██████████		Jméno, příjmení: ██████████		
	Číslo položky seznamu oředně oprávněných zeměměřických inženýrů: 1396/1995		Číslo položky seznamu oředně oprávněných zeměměřických inženýrů: 1396/95		
	Dne: 23. srpna 2018 Číslo: 238/2018		Dne: 29. srpna 2018 Číslo: 1251/2018		
Naležitostmi a přesností odpovídá právním předpisům.		Tento stejnopis odpovídá geometrickému plánu v elektronické podobě uloženému v dokumentaci katastrálního úřadu.			
Vyhotořitel: LYGED s.r.o., IČ: 05515238 Nám.Svatopl.Cecha 1, Ostrava Tel.: 596137008, www.lyged.cz Email: lyged@lyged.cz		Katastrální úřad souhlasí s ořadováním parcel			
Číslo plánu: 2037-183/2018					
Okres: Ostrava-město					
Obec: Ostrava					
Kat. území: Zabřeh-V2		Ověřený stejnopis geometrického plánu v listinné podobě.			
Mapový list: Ostrava 9-1,43,44, 9-2/21,22					
Dosavadním vlastníkům pozemků byla poskytnuta možnost seznámit se v terénu s průběhem navrhovaných nových hranic, které byly označeny předepsaným způsobem:					
KÚ pro Moravskoslezský kraj KP Ostrava Ing. Roman Turowski Ph.D. PGP-2144/2018-807 2018.08.28 10:32:22 CEST					

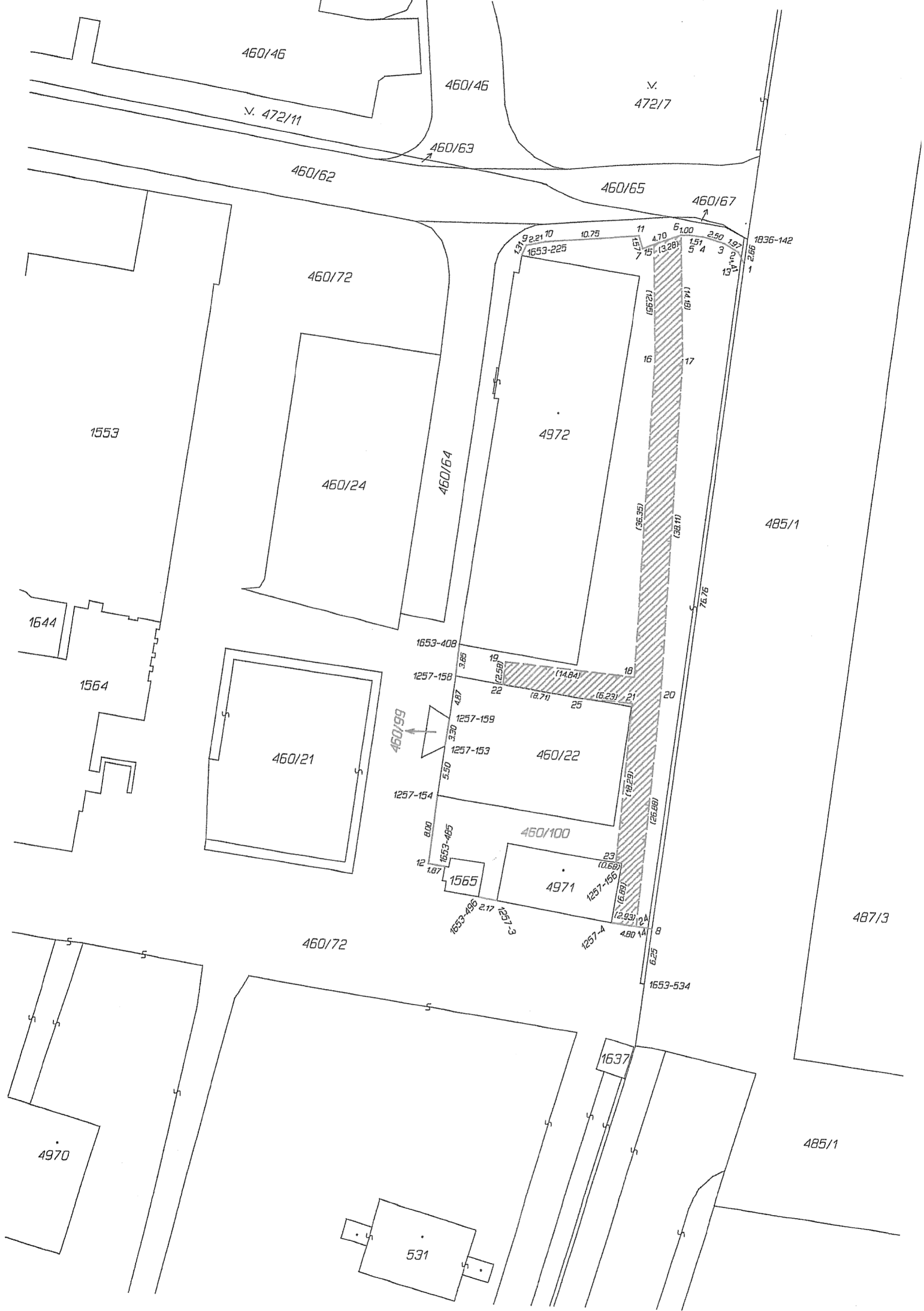

460/46

460/46

472/7

472/11

460/63

460/62

460/65

460/67

460/72

1553

460/24

460/64

4972

485/1

1644

1564

460/21

460/199

1553-408

1257-158

1257-159

1257-153

1257-154

1553-405

1555

460/100

4971

460/72

4970

531

1637

487/3

485/1

1836-142

1836-141

1836-140

1836-139

1836-138

1836-137

1836-136

1836-135

1836-134

1836-133

1836-132

1836-131

1836-130

1836-129

1836-128

1836-127

1836-126

1836-125

1836-124

1836-123

1836-122

1836-121

1836-120

1836-119

1836-118

1836-117

1836-116

1836-115

1836-114

1836-113

1836-112

1836-111

1836-110

1836-109

1836-108

1836-107

1836-106

1836-105

1836-104

1836-103

1836-102

1836-101

1836-100

1836-99

1836-98

1836-97

1836-96

1836-95

1836-94

1836-93

1836-92

1836-91

1836-90

1836-89

1836-88

1836-87

1836-86

1836-85

1836-84

1836-83

1836-82

1836-81

1836-80

1836-79

1836-78

1836-77

1836-76

1836-75

1836-74

1836-73

1836-72

1836-71

1836-70

1836-69

1836-68

1836-67

1836-66

1836-65

1836-64

1836-63

1836-62

1836-61

1836-60

1836-59

1836-58

1836-57

1836-56

1836-55

1836-54

1836-53

1836-52

1836-51

1836-50

1836-49

1836-48

1836-47

1836-46

1836-45

1836-44

1836-43

1836-42

1836-41

1836-40

1836-39

1836-38

1836-37

1836-36

1836-35

1836-34

1836-33

1836-32

1836-31

1836-30

1836-29

1836-28

1836-27

1836-26

1836-25

1836-24

1836-23

1836-22

1836-21

1836-20

1836-19

1836-18

1836-17

1836-16

1836-15

1836-14

1836-13

1836-12

1836-11

1836-10

1836-9

1836-8

1836-7

1836-6

1836-5

1836-4

1836-3

1836-2

1836-1

VÝKAZ DOSAVADNÍHO A NOVÉHO STAVU ÚDAJŮ KATASTRU NEMOVITOSTÍ

Dosavadní stav				Nový stav													
Označení pozemku irc. číslem	Výměra parcely		Druh pozemku Způsob využití	Označení pozemku parc. číslem	Výměra parcely		Druh pozemku Způsob využití	Typ stavby Způsob využití	Způsob využití	Způsob využití	Způsob využití	Porovnání se stavem evidence právních vztahů					
	ha	m ²			ha	m ²						Oří přechází z pozemku katastru nemovitostí	Číslo listu vlastnictví	Výměra dílu		Označení dílu	
160/72	4	20 60	ostat.pl. manipulační pl.	460/72	4	09 85	ostat.pl. manipulační pl.					2	460/72	492	4		09 85
	4	20 60		460/94	4	10 75	ostat.pl. manipulační pl.					2	460/72	492	4	10 75	
					4	20 60											

VÝKAZ DOSAVADNÍHO A NOVÉHO STAVU ÚDAJŮ KATASTRU NEMOVITOSTÍ

Dosavadní stav				Nový stav													
Označení pozemku irc. číslem	Výměra parcely		Druh pozemku Způsob využití	Označení pozemku parc. číslem	Výměra parcely		Druh pozemku Způsob využití	Typ stavby Způsob využití	Způsob využití	Způsob využití	Způsob využití	Porovnání se stavem evidence právních vztahů					
	ha	m ²			ha	m ²						Oří přechází z pozemku katastru nemovitostí	Číslo listu vlastnictví	Výměra dílu		Označení dílu	
160/72														492			

rávněný: dle listin

uh věcného břemene: dle listin

Seznam souřadnic (S-JTSK)

Číslo bodu	Souřadnice pro zápis do KN		Kód kv.	Souřadnice určené měřením		Poznámka
	Y	X		Y	X	
k.ú. Zábřeh-VZ (714089) - PODOLOVANE ÚZEMÍ						
1653-314	473401.05	1103995.21	4	473400.61	1103994.84	lom obrubníku
1712-1	473383.17	1103936.21	3			
1712-10	473370.72	1104005.05	3	473370.38	1104004.72	barva
1712-11	473366.70	1103979.88	3	473366.32	1103979.55	barva
1974-109	473383.73	1103935.83	4	473383.27	1103935.51	
1974-111	473396.80	1103967.98	4	473396.34	1103967.66	
1	473400.78	1103997.88	4	473400.43	1103997.50	lom obrubníku
2	473400.20	1103999.24	4	473399.86	1103998.86	lom obrubníku
3	473370.46	1104003.42	4	473370.12	1104003.09	lom obrubníku
4	473381.92	1103935.95	4			
5	473381.90	1103936.01	4			
6	473385.31	1103936.00	4			
7	473383.97	1103941.19	4			
8	473385.01	1103947.69	4			
9	473385.84	1103952.82	4			
10	473394.42	1103955.98	4			
11	473394.88	1103955.69	4			
12	473392.72	1103958.88	4			
13	473398.66	1103999.14	4			
14	473383.52	1104001.44	4			
15	473380.37	1104001.92	4			
16	473379.89	1103986.88	4			
17	473383.05	1103986.68	4			
18	473382.16	1103977.46	4			
19	473379.04	1103977.95	4			
20	473399.76	1103998.97	4	473399.41	1103998.59	lom obrubníku

GEOMETRICKÝ PLÁN

0
dělění pozemku, vymezení rozsahu
něho břemene k části pozemku

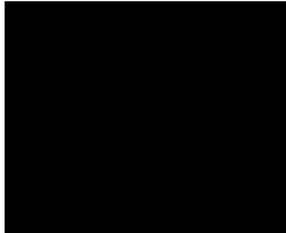
Geometrický plán ověřil úředně oprávněný zeměměřický inženýr:		Stejnopis ověřil úředně oprávněný zeměměřický inženýr:	
Jméno, příjmení:		Jméno, příjmení:	
Číslo položky seznamu úředně oprávněných zeměměřických inženýrů:	1396/1995	Číslo položky seznamu úředně oprávněných zeměměřických inženýrů:	1396/95
Dne:	8. srpna 2018	Dne:	16. srpna 2018
Číslo:	224/2018	Číslo:	1239/2018
Nálezitostmi a přesností odpovídá právním předpisům.		Tento stejnopis odpovídá geometrickému plánu v elektronické podobě uloženému v dokumentaci katastrálního úřadu.	
Katastrální úřad souhlasí a očíslováním parcel.		Ověřený stejnopis geometrického plánu v listinné podobě.	
KÚ pro Moravskoslezský kraj KP Ostrava Ing. Petr Vladyka PGP-2044/2018-807 2018.08.10 15:04:51 CEST			

otavitel: LYGED s.r.o., IČ: 05515238
 Nám.Svatopl.Cecha 1, Ostrava
 Tel.: 596137008, www.lyged.cz
 Email: lyged@lyged.cz

o planu: 2034-180/2018

as: Ostrava-město

c: Ostrava

území: Zábřeh-VZ

ový list: Ostrava 9-1/43, 9-2/21

vedním vlastníkům pozemků byla poskytnuta možnost
 imit se v terénu s průběhem navrhovaných nových hranic,
 byly označeny předepsaným způsobem:

Detail A

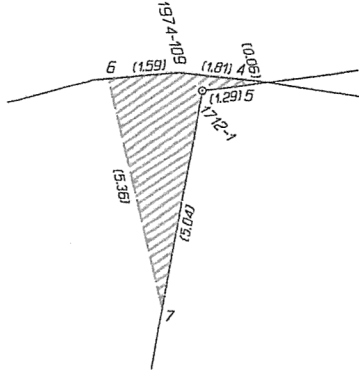

460/46

460/71

460/62

460/49

Detail A

A



460/31

1325/2

1325/1

460/31

460/94

1712-11

1712-10

1563

1653-3/4

1974-111

5211

460/72

460/17



460/71

460/46

472/11

460/46

460/72

1569/4

460/62

460/63

460/65

460/66

1569/3

460/97

1653-209

20.75

1.17

1.11

1.31

1.15

1.17

1.19

1.20

1.90

1974-52

460/72

60/72

1569/1

1553

460/98

460/24

460/64

4972

1324/1

1324/2

460/72

1653-370

1644

1257-237

460/72

1554

460/21

460/22

4

1.7

0.84

6

23.65

7

14.15

8

4.65

9

17.90

10

2.43

1.81

12

2.97

1.38

13

15

6.78

14

20.76

1565

4971

460/72

540

4970

531

VÝKAZ DOSAVADNÍHO A NOVÉHO STAVU ÚDAJŮ KATASTRU NEMOVITOSTÍ																
Dosavadní stav				Nový stav												
Označení pozemku parc. číslem	Výměra parcely		Druh pozemku	Označení pozemku parc. číslem	Výměra parcely		Druh pozemku	Typ stavby	Způsob využití	Způsob určení výměr	Porovnání se stavem evidence právních vztahů					
	ha	m ²			Způsob využití	ha					m ²	Způsob využití	Způsob využití	Díl přechází z pozemku označeného v katastru nemovitostí	drvejšr poz. evidenci	Číslo listu vlastnictví
													ha	m ²		
460/72	*1) 4	20 60	ostat.pl. manipulační pl.	460/72	4	06 85	ostat.pl. manipulační pl.				2	460/72		492	4	06 85
				460/101		13 76	ostat.pl. manipulační pl.				2	460/72		492		13 76
					4	20 61										

*1) Rozdíl +1 m² vznikly zaokrouhlením výměr (bod 14.6 přílohy katastrální vyhlášky) u dosavadní parcely č.460/72

VÝKAZ DOSAVADNÍHO A NOVÉHO STAVU ÚDAJŮ KATASTRU NEMOVITOSTÍ																
Dosavadní stav				Nový stav												
Označení pozemku parc. číslem	Výměra parcely		Druh pozemku	Označení pozemku parc. číslem	Výměra parcely		Druh pozemku	Typ stavby	Způsob využití	Způsob určení výměr	Porovnání se stavem evidence právních vztahů					
	ha	m ²			Způsob využití	ha					m ²	Způsob využití	Způsob využití	Díl přechází z pozemku označeného v katastru nemovitostí	drvejšr poz. evidenci	Číslo listu vlastnictví
														ha	m ²	
460/72												460/72		492		

Oprávněný: dle listin
Druh věcného břemene: dle listin

Seznam souřadnic (S-JTSK)

Číslo bodu	Souřadnice pro zápis do KN	Souřadnice určené měřením	Poznámka
	Y	X	
		Kód kv.	
k.ú. Zabřeh-VZ (714089) - PODOOLOVANÉ ÚZEMÍ			
1653-507	473207.16	1104051.78	4
1653-517	473184.78	1104055.36	4
1653-519	473181.64	1104055.61	4
1653-573	473213.40	1104071.14	4
1653-606	473214.90	1104076.77	4
1	473167.78	1104058.85	4
2	473168.58	1104057.88	4
3	473170.50	1104057.35	4
4	473170.90	1104057.29	4
5	473168.88	1104057.80	4
6	473212.86	1104091.08	4
7	473207.78	1104052.01	4
8	473208.32	1104052.86	4
9	473208.60	1104054.56	4
10	473211.89	1104065.89	4
12	473216.26	1104082.00	4
13	473216.37	1104083.99	4
14	473215.97	1104085.96	4
15	473214.56	1104088.89	4
16	473213.36	1104090.62	4
17	473212.28	1104091.61	4
18	473210.16	1104092.69	4
19	473206.38	1104093.86	4
20	473192.76	1104097.74	4
21	473183.06	1104100.45	4
22	473181.36	1104100.82	4
23	473179.88	1104100.51	4
24	473178.25	1104099.72	4
25	473176.82	1104098.18	4
26	473176.12	1104096.97	4
27	473173.36	1104086.44	4
28	473171.42	1104078.13	4
29	473168.98	1104066.32	4
30	473167.80	1104059.83	4
31	473182.16	1104100.65	4
32	473212.57	1104070.16	4
33	473213.08	1104070.02	4
34	473211.24	1104063.50	4
35	473208.71	1104064.22	4
36	473205.04	1104052.12	4
37	473201.66	1104052.66	4
38	473206.93	1104070.07	4

GEOMETRICKÝ PLÁN pro rozdělení pozemku, vymezení rozsahu věcného břemene k části pozemku	Geometrický plán ověřil úředně oprávněný zeměměřický inženýr: Jméno, příjmení: ██████████		Stěžopis ověřil úředně oprávněný zeměměřický inženýr: Jméno, příjmení: ██████████		
	Číslo položky seznamu úředně oprávněných zeměměřických inženýrů: 1396/1995		Číslo položky seznamu úředně oprávněných zeměměřických inženýrů: 1396/95		
	Dne: 30. srpna 2018 Číslo: 239/2018		Dne: 4. září 2018 Číslo: 1259/2018		
	Nálezitostmi a přesností odpovídá právním předpisům.		Tento stěžopis odpovídá geometrickému plánu v elektronické podobě uloženém v dokumentaci katastrálního úřadu.		
Vyhotovitel: LYGED s.r.o., IČ: 05515238 Nám.Svatopl.Cecha 1, Ostrava Tel: 596137008, www.lyged.cz Email: lyged@lyged.cz		Katastrální úřad souhlasí s očíslováním parcel. KÚ pro Moravskoslezský kraj KP Ostrava Ing. Roman Turowski Ph.D. PGP-2191/2018-807 2018.09.04 10:43:33 CEST		Ověření stěžopisu geometrického plánu v listinné podobě. 	
Číslo plánu: 2038-184/2018 Okres: Ostrava-město Obec: Ostrava Kat. území: Zabřeh-VZ Mapový list: Ostrava 9-2/21		Dosavadním vlastníkem pozemku byla poskytnuta možnost seznámit se v terénu s průběhem navrhovaných nových hranic, které byly označeny předepsaným způsobem: lam obrubníku			

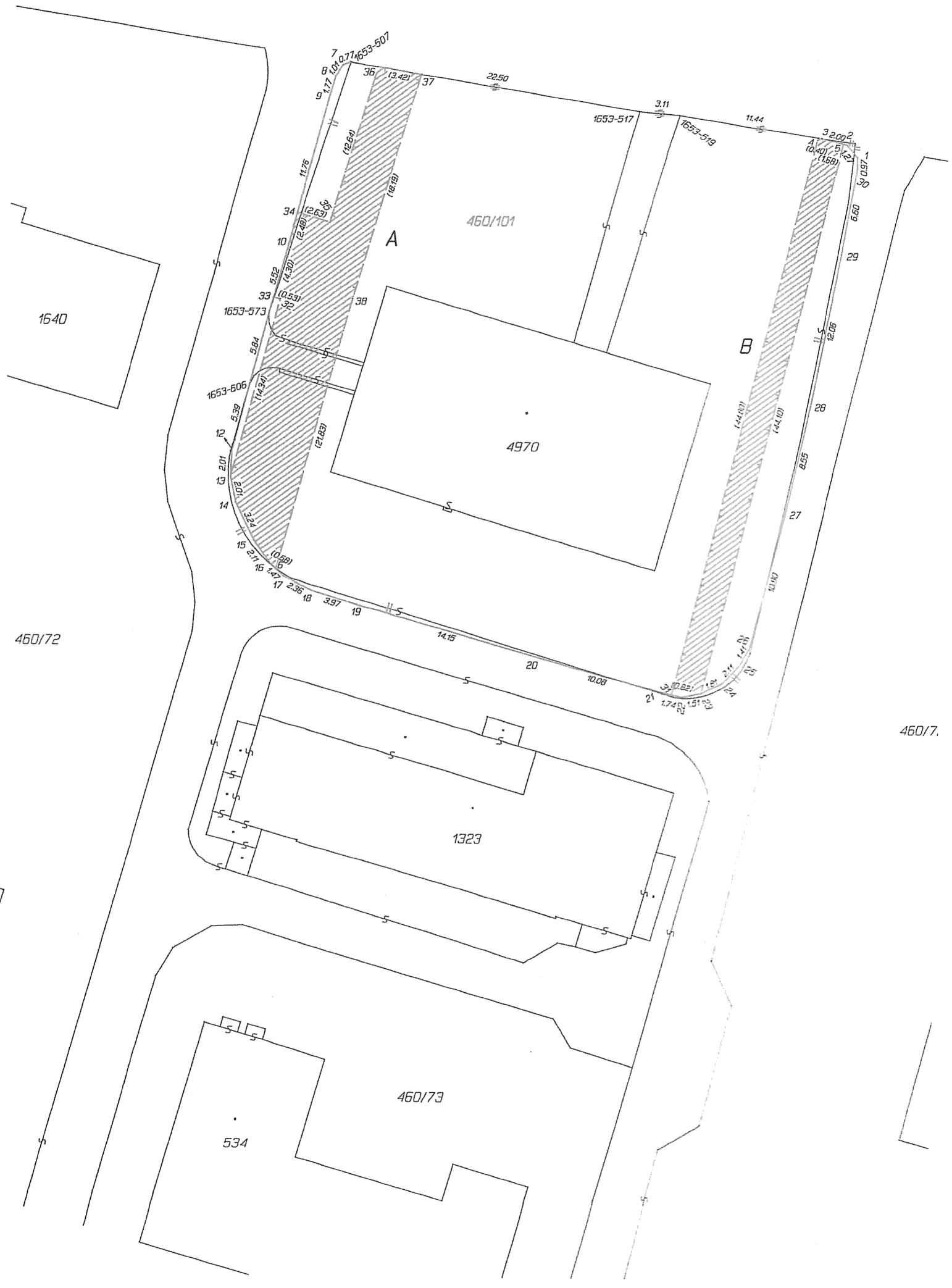

1540

460/72

460/101

4970

1323

460/73

534

A

B

1653-507

1653-517

1653-519

1653-606

1653-573

460/7

VÝKAZ DOSAVIDNÍHO A NOVÉHO STAVU ÚDAJŮ KATASTRU NEMOVITOSTÍ																	
Dosavidní stav					Nový stav												
Označení pozemku parc. číslem	Výměra parcely		Druh pozemku	Způsob využití	Označení pozemku parc. číslem	Výměra parcely		Druh pozemku	Typ stavby	Způsob využití	Způsob využití	Způsob využití	Porovnání se stavem evidence právních vztahů				
	ha	m ²				ha	m ²						Díl přechází z pozemku označeného v katastru nemovitostí	dřívejší poz. evidenci	Číslo listu vlastnictví	Výměra dílu	
460/72	*1) 4	20 60		ostatní plocha manipulační pl.	460/72	4	15 64					2	460/72	492	4	15 64	
	4	20 60			460/102	4	4 97					2	460/72	492	4	97	

*1) Rozdíl +1 m² vzniklý zaokrouhlením výměr (bod 14.6 přílohy katastrální vyhlášky) u dosavidní parcely č.460/72

VÝKAZ DOSAVIDNÍHO A NOVÉHO STAVU ÚDAJŮ KATASTRU NEMOVITOSTÍ																	
Dosavidní stav					Nový stav												
Označení pozemku parc. číslem	Výměra parcely		Druh pozemku	Způsob využití	Označení pozemku parc. číslem	Výměra parcely		Druh pozemku	Typ stavby	Způsob využití	Způsob využití	Způsob využití	Porovnání se stavem evidence právních vztahů				
	ha	m ²				ha	m ²						Díl přechází z pozemku označeného v katastru nemovitostí	dřívejší poz. evidenci	Číslo listu vlastnictví	Výměra dílu	
460/72													460/72	492			

Oprávněný: dle listin
Druh věcného břemene: dle listin

Seznam souřadnic (S-JTSK)
Číslo bodu Souřadnice pro zápis do KN Souřadnice určené měřením
Y X Kod kv. Y X Poznámka

Seznam souřadnic (S-JTSK)						
Číslo bodu	Y	X	Kod kv.	Y	X	Poznámka
k.o. Zábřeh-VZ (714089) - PODOLOVANÉ ÚZEMÍ						
1653-542	473125.00	1104064.01	4	473124.52	1104063.63	doc.-barva
1653-803	473150.79	1104154.37	4	473150.34	1104154.06	roh budovy
1	473129.07	1104078.25	4	473128.70	1104077.84	lom obrubníku
2	473154.06	1104071.33	4	473153.58	1104070.95	plast.mezník
3	473160.32	1104094.10	4	473159.84	1104093.72	plast.mezník
4	473135.52	1104100.85	4	473135.04	1104100.47	lom obrubníku
5	473148.74	1104089.59	4			
6	473149.28	1104091.56	4			
7	473150.23	1104091.29	4			
8	473150.70	1104092.91	4			
9	473151.62	1104088.74	4			
10	473153.25	1104094.35	4			
11	473135.04	1104099.19	4			
12	473134.48	1104097.22	4			

GEOMETRICKÝ PLÁN pro rozdělení pozemku, vymezení rozsahu věcného břemene k části pozemku		Geometrický plán ověřil dlečně oprávněný zeměměřický inženýr:		Stajnopis ověřil dlečně oprávněný zeměměřický inženýr:	
Vyhotovitel: LYGED s.r.o., IČ: 05515238 Nám.Svatopl.Cecha 1, Ostrava Tel.: 596137008, www.lyged.cz Email: lyged@lyged.cz		Jméno, příjmení: [redacted]		Jméno, příjmení: [redacted]	
Číslo plánu: 2039-185/2018		Číslo položky seznamu úředně oprávněných zeměměřických inženýrů: 1396/1995		Číslo položky seznamu úředně oprávněných zeměměřických inženýrů: 1396/95	
Okres: Ostrava-město		Dne: 28. srpna 2018 Číslo: 242/2018		Dne: 4. září 2018 Číslo: 1255/2018	
Obec: Ostrava		Náležitosti a přesnost odpovídá právní předpisům.		Tento stejnopis odpovídá geometrickému plánu v elektronické podobě uloženému v dokumentaci katastrálního úřadu.	
Kat. území: Zábřeh-VZ		Katastrální úřad souhlasí s odělováním parcel.		Ověření stejnopisu geometrického plánu v listinné podobě.	
Mapový list: Ostrava 9-2/21		KÚ pro Moravskoslezský kraj KP Ostrava Ing. Petr Vladyka PGP-2169/2018-807 2018.08.30 10:59:44 CEST		[redacted]	
Dosavidním vlastníkům pozemků byla poskytnuta možnost seznámit se v terénu s průběhem navrhovaných nových hranic, které byly označeny předepsaným způsobem.				[redacted]	

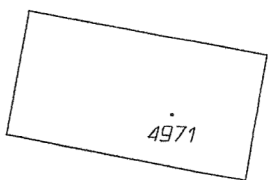
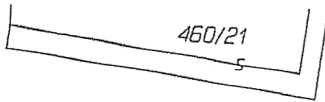

460/72

485/1

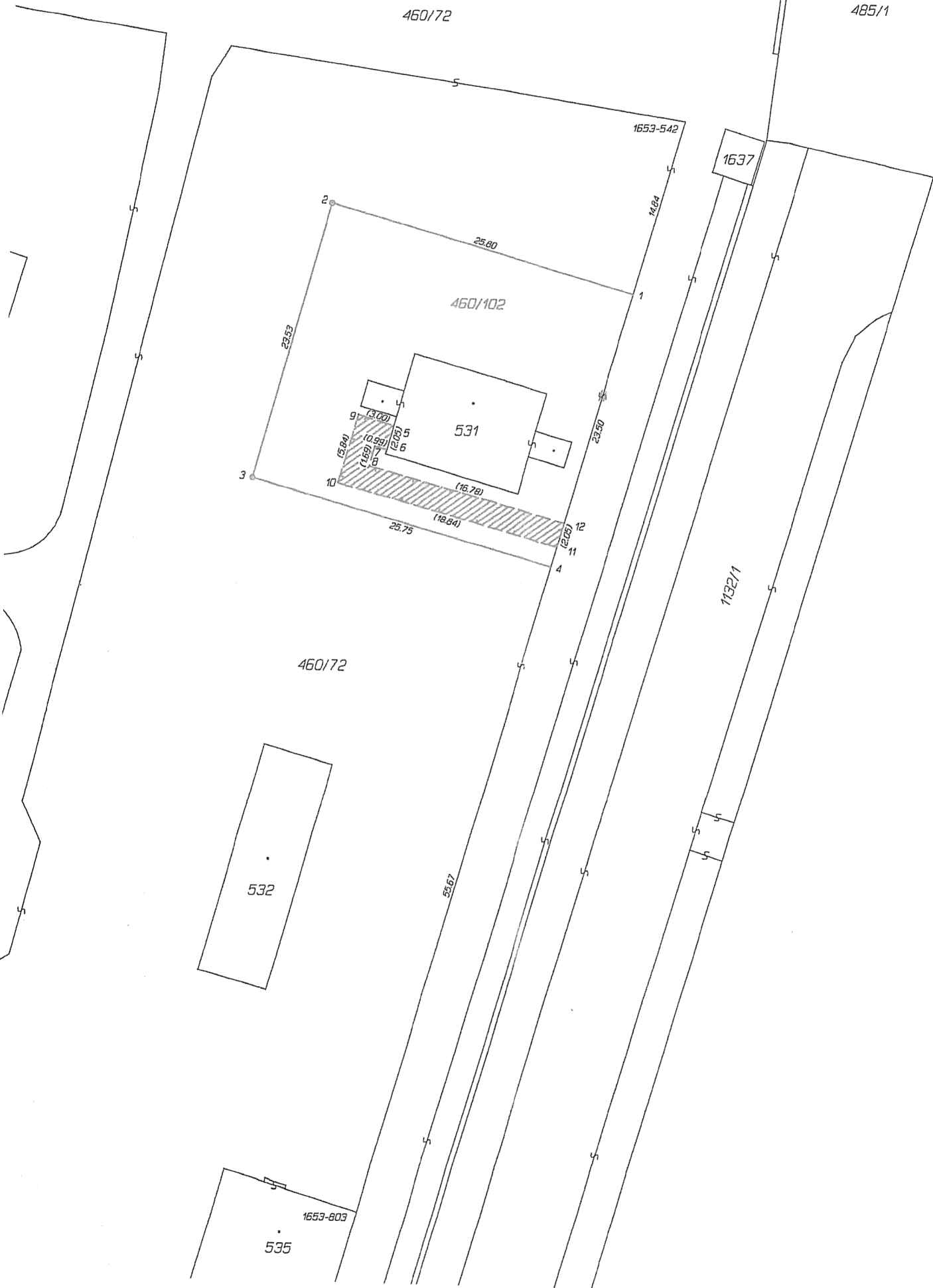

VÝKAZ DOSAVADNÍHO A NOVÉHO STAVU ÚDAJŮ KATASTRU NEMOVITOSTÍ																
Dosavadní stav				Nový stav												
Označení pozemku parc. číslem	Výměra parcely		Druh pozemku	Označení pozemku parc. číslem	Výměra parcely		Druh pozemku	Typ stavby	Způsob využití	Způsob využití	Způsob určení výměr	Porovnání se stavem evidence právních vztahů				
	ha	m ²			Způsob využití	ha						m ²	Způsob využití	Způsob využití	Díl přechází z pozemku označeného v katastru nemovitostí	Číslo listu vlastnictví
460/72	4	20 60	ostat.pl. manipulační pl.	460/72	4	08 07	ostat.pl. manipulační pl.				2	460/72	492	4	08 07	
	4	20 60		460/103		12 53	ostat.pl. manipulační pl.				2	460/72	492		12 53	
	4	20 60			4	20 60										

VÝKAZ DOSAVADNÍHO A NOVÉHO STAVU ÚDAJŮ KATASTRU NEMOVITOSTÍ																
Dosavadní stav				Nový stav												
Označení pozemku parc. číslem	Výměra parcely		Druh pozemku	Označení pozemku parc. číslem	Výměra parcely		Druh pozemku	Typ stavby	Způsob využití	Způsob využití	Způsob určení výměr	Porovnání se stavem evidence právních vztahů				
	ha	m ²			Způsob využití	ha						m ²	Způsob využití	Způsob využití	Díl přechází z pozemku označeného v katastru nemovitostí	Číslo listu vlastnictví
460/72												460/72	492			

Oprávněný: dle listin
Druh věcného břemene: dle listin

Seznam souřadnic (S-JTSK)

Číslo bodu	Souřadnice pro zápis do KN	Souřadnice určené měřením	Poznámka
	Y X	Kód kv. Y X	
k.ú. Zábřeh-VŽ (714089)			
1653-660	473219.33 1104096.00 4	473218.87 1104095.65	lom obrubníku
1653-855	473242.19 1104175.68 4	473241.85 1104175.29	lom obrubníku
1	473245.93 1104102.41 4	473245.41 1104102.03	plast.mezník
2	473223.05 1104108.97 4	473222.54 1104108.63	hřeb
3	473226.4.18 1104166.02 4	473226.3.76 1104165.61	plast.mezník
4	473241.30 1104172.58 4	473240.90 1104172.21	hřeb
5	473242.07 1104172.36 4		
6	473231.35 1104133.89 4		
7	473228.82 1104121.41 4		
8	473228.15 1104118.39 4		
9	473226.76 1104121.90 4		
10	473225.91 1104118.92 4		
11	473225.71 1104108.21 4		
12	473228.74 1104107.34 4		
13	473234.42 1104133.15 4		
14	473245.10 1104171.49 4		
15	473231.58 1104119.19 4		

Souřadnice bodů na dosavadní hranici pozemku určené měřením v terénu budou pro zápis do katastru nemovitostí upraveny podle dosavadního určení hranice lomovými body s kódem charakteristiky kvality souřadnic vyšším než 3. Důvodem je nerealizované zpřesnění této hranice, ke kterému je nutné doložit listinu prokazující shodu vlastníkovi na jejím průběhu (§ 50 odst. 1 písm. a) katastrálního zákona).

GEOMETRICKÝ PLÁN pro rozdělení pozemku, vymezení rozsahu věcného břemene k části pozemku	Geometrický plán ověřil úředně oprávněný zeměměřický inženýr:		Stejnopis ověřil úředně oprávněný zeměměřický inženýr:	
	Jméno, příjmení: [redacted]		Jméno, příjmení: [redacted]	
	Číslo položky seznamu úředně oprávněných zeměměřických inženýrů: 1396/1995		Číslo položky seznamu úředně oprávněných zeměměřických inženýrů: 1396/95	
	Dne: 29. srpna 2018 Číslo: 244/2018		Dne: 4. září 2018 Číslo: 1256/2018	
Nálezitostmi a přesností odpovídá právním předpisům.		Tento stejnopis odpovídá geometrickému plánu v elektronické podobě uloženému v dokumentaci katastrálního úřadu.		
Katastrální úřad souhlasí s odělováním parcel		Ověřený stejnopis geometrického plánu v listinné podobě.		
Vyhotovitel: LYGED s.r.o., IČ: 05515238 Nám.Svatopl.Čecha 1, Ostrava Tel.: 596137008, www.lyged.cz Email: lyged@lyged.cz				
Číslo plánu: 2040-186/2018				
Okres: Ostrava-město				
Obec: Ostrava				
Kat. území: Zábřeh-VŽ				
Mapový list: Ostrava 9-2/21				
Dosavadním vlastníkům pozemků byla poskytnuta možnost seznámit se v terénu s průběhem navrhovaných nových hranic, které byly označeny předepsaným způsobem.				
KÚ pro Moravskoslezský kraj KP Ostrava Ing. Petr Vladyka PGP-2182/2018-807 2018.09.03 14:25:20 CEST				

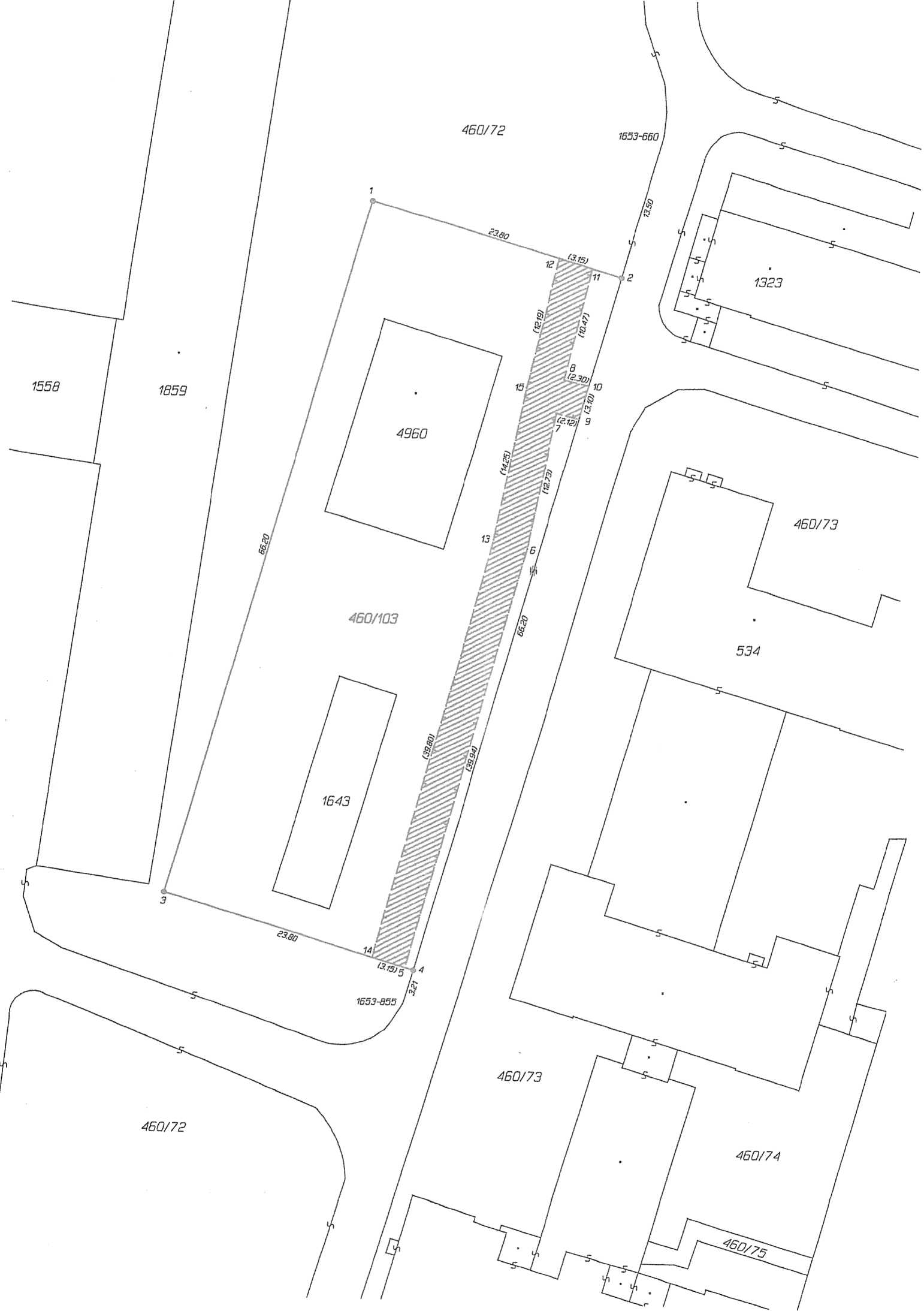

460/72

1653-660

1558

1859

1323

4960

460/103

460/73

534

1643

460/73

460/74

460/72

460/75

1653-855

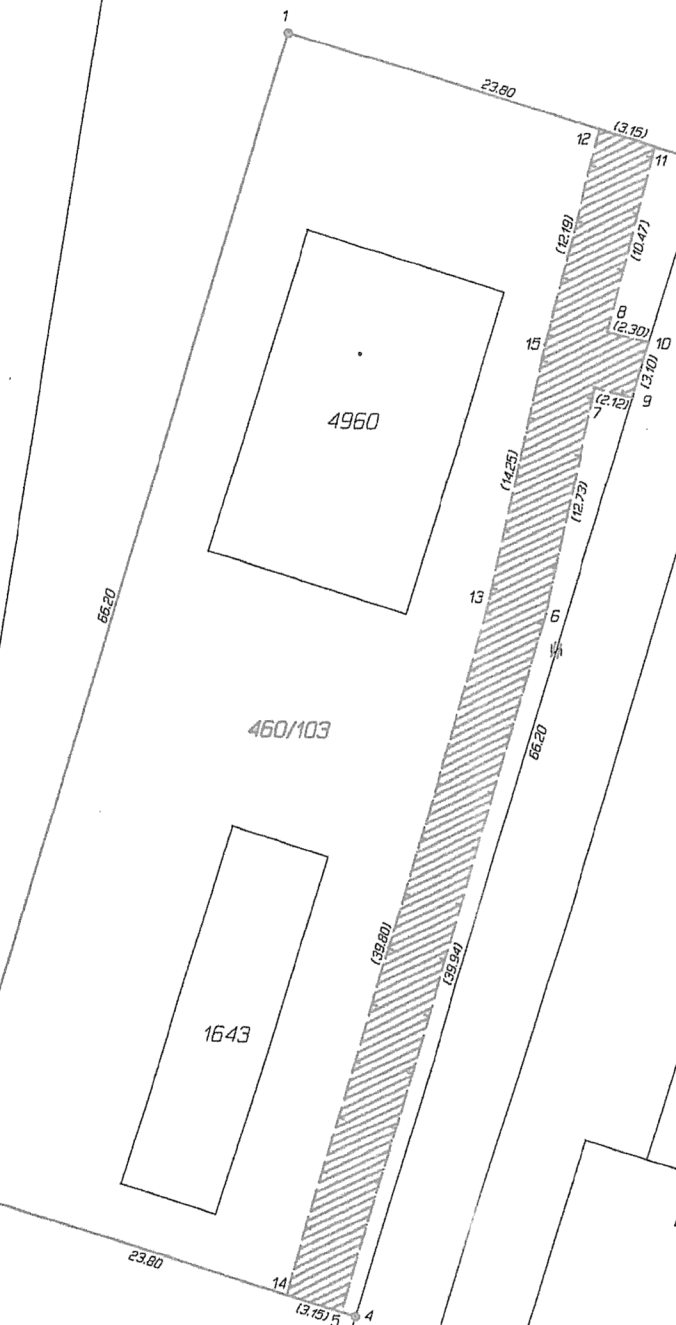

23.80

23.80

66.20

66.20

23.80

3.27

(3.15)

(12.19)

(10.47)

(2.30)

(3.10)

(2.72)

(14.25)

(12.73)

(39.80)

(39.94)