

Priloha č. 2/1

VÝKAZ DOSAVADNÍHO A NOVÉHO STAVU ÚDAJŮ KATASTRU NEMOVITOSTÍ

Dosavadní stav				Nový stav													
Označení pozemku parc. číslem	Výměra parcely		Druh pozemku	Označení pozemku parc. číslem	Výměra parcely		Druh pozemku	Typ stavby	Způsob využití	Způsob využití	Způsob využití	Způsob využití	Porovnání se stavem evidence právních vztahů				
	ha	m ²			Způsob využití	ha							m ²	Způsob využití	Způsob využití	Způsob využití	Díl přechází z pozemku označeného v katastru nemovitostí
460/22	*1)	2	91	460/22	2	79	ostat.pl. ostat.komunikace					2	460/22	492	2	79	
460/72	*2)	4	60	460/99	4	11	ostat.pl. ostat.komunikace					2	460/22	492		11	
		4	23	460/72	4	10	ostat.pl. manipulační pl.					2	460/72	492	4	10	63
		4	23	460/100	4	98	ostat.pl. manipulační pl.					2	460/72	492	9	98	

*1) Rozdíl -1 m² vznikly zaokrouhlením výměr (bod 14.6 přílohy katastrální vyhlášky) u dosavadní parcely č.460/22
 *2) Rozdíl +1 m² vznikly zaokrouhlením výměr (bod 14.6 přílohy katastrální vyhlášky) u dosavadní parcely č.460/72

VÝKAZ DOSAVADNÍHO A NOVÉHO STAVU ÚDAJŮ KATASTRU NEMOVITOSTÍ

Dosavadní stav				Nový stav													
Označení pozemku parc. číslem	Výměra parcely		Druh pozemku	Označení pozemku parc. číslem	Výměra parcely		Druh pozemku	Typ stavby	Způsob využití	Způsob využití	Způsob využití	Způsob využití	Porovnání se stavem evidence právních vztahů				
	ha	m ²			Způsob využití	ha							m ²	Způsob využití	Způsob využití	Způsob využití	Způsob využití
460/72													460/72	492			

Oprávněný: dle listin
 Druh věcného břemene: dle listin

Seznam souřadnic (S-JTSK)

Číslo bodu	Souřadnice pro zapis do KN	Souřadnice určené měřením	Poznámka
	Y X	Y X	
k.ú. Zábřeh-VZ (714089) - PODOOLOVANE ÚZEMÍ			
1257-3	473134.52 1104049.41	473134.09 1104048.96	roh budovy
1257-4	473121.38 1104051.46	473120.89 1104050.97	roh budovy
1257-153	473140.86 1104031.87	473140.23 1104031.57	lom obrubníku
1257-154	473141.59 1104037.36	473140.97 1104037.00	lom obrubníku
1257-156	473120.36 1104044.65		
1257-158	473139.84 1104023.71	473139.13 1104023.51	lom obrubníku
1257-159	473140.43 1104028.66	473139.83 1104028.29	lom obrubníku
1653-225	473133.21 1103975.67	473132.88 1103975.20	roh budovy
1653-408	473139.47 1104020.10	473139.16 1104019.66	roh budovy
1653-485	473140.59 1104045.61	473140.19 1104045.19	lom základů
1653-496	473136.64 1104049.01	473136.21 1104048.56	lom základů
1653-534	473117.42 1104056.15	473117.04 1104057.80	lom obrubníku
1836-142	473107.42 1103973.05	473106.88 1103972.79	lom obrubníku
1	473107.74 1103975.81	473107.27 1103975.40	lom obrubníku
2	473108.42 1103974.58	473107.96 1103974.17	lom obrubníku
3	473110.13 1103973.60	473109.67 1103973.19	lom obrubníku
4	473112.54 1103972.92	473112.08 1103972.51	lom obrubníku
5	473114.02 1103972.74	473113.56 1103972.33	lom obrubníku
6	473115.02 1103972.78	473114.56 1103972.36	lom obrubníku
7	473119.38 1103974.51	473118.92 1103974.09	lom obrubníku
8	473116.70 1104052.02	473116.16 1104051.61	lom obrubníku
9	473132.68 1103974.49	473132.22 1103974.07	lom obrubníku
10	473130.50 1103974.02	473130.04 1103973.60	lom obrubníku
11	473119.82 1103973.01	473119.36 1103972.59	lom obrubníku
12	473142.46 1104045.38	473142.02 1104044.96	lom obrubníku
13	473108.11 1103975.14		
14	473117.15 1104051.97		prosečík
15	473118.07 1103973.99		prosečík
16	473117.71 1103986.93		
17	473114.55 1103986.95		
18	473119.35 1104023.24		
19	473134.13 1104021.94		
20	473116.27 1104025.02		
21	473119.54 1104026.32		
22	473134.37 1104024.51		
23	473121.03 1104044.55		
24	473118.47 1104051.81		
25	473125.75 1104026.77		

GEOMETRICKÝ PLÁN
 pro
 rozdělení pozemku, vymezení rozsahu věcného břemene k části pozemku

Vyhotovitel: LYGED s.r.o., IČ: 05516238
 Nám.Svatopl.Cecha 1, Ostrava
 Tel.: 596137008, www.lyged.cz
 Email: lyged@lyged.cz

Číslo plánu: 2037-183/2018
 Okres: Ostrava-město
 Obec: Ostrava
 Kat. území: Zábřeh-VZ
 Mapový list: Ostrava 9-143,44, 9-2/21,22

Dosavadním vlastníkem pozemků byla poskytnuta možnost seznámit se v terénu s průběhem navržených nových hranic, které byly označeny předepsaným způsobem:

Geometrický plán overil úředně oprávněný zeměměřický inženýr:

Jméno, příjmení: [redacted]

Číslo položky seznamu úředně oprávněných zeměměřických inženýrů: 1396/1995

Dne: 23. srpna 2018 Číslo: 238/2018

Náležitostmi a přesností odpovídá právním předpisům.

Katastrální úřad souhlasí s označováním parcel

KÚ pro Moravskoslezský kraj
 KP Ostrava
 PGP-2144/2018-807
 2018.08.28 10:32:22 CEST

Stejnopis overil úředně oprávněný zeměměřický inženýr:

Jméno, příjmení: [redacted]

Číslo položky seznamu úředně oprávněných zeměměřických inženýrů: 1396/95

Dne: 29. srpna 2018 Číslo: 1251/2018

Tento stejnopis odpovídá geometrickému plánu v elektronické podobě uloženému v dokumentaci katastrálního úřadu.

Overení stejnopisu geometrického plánu v listinné podobě.



E. 2/1

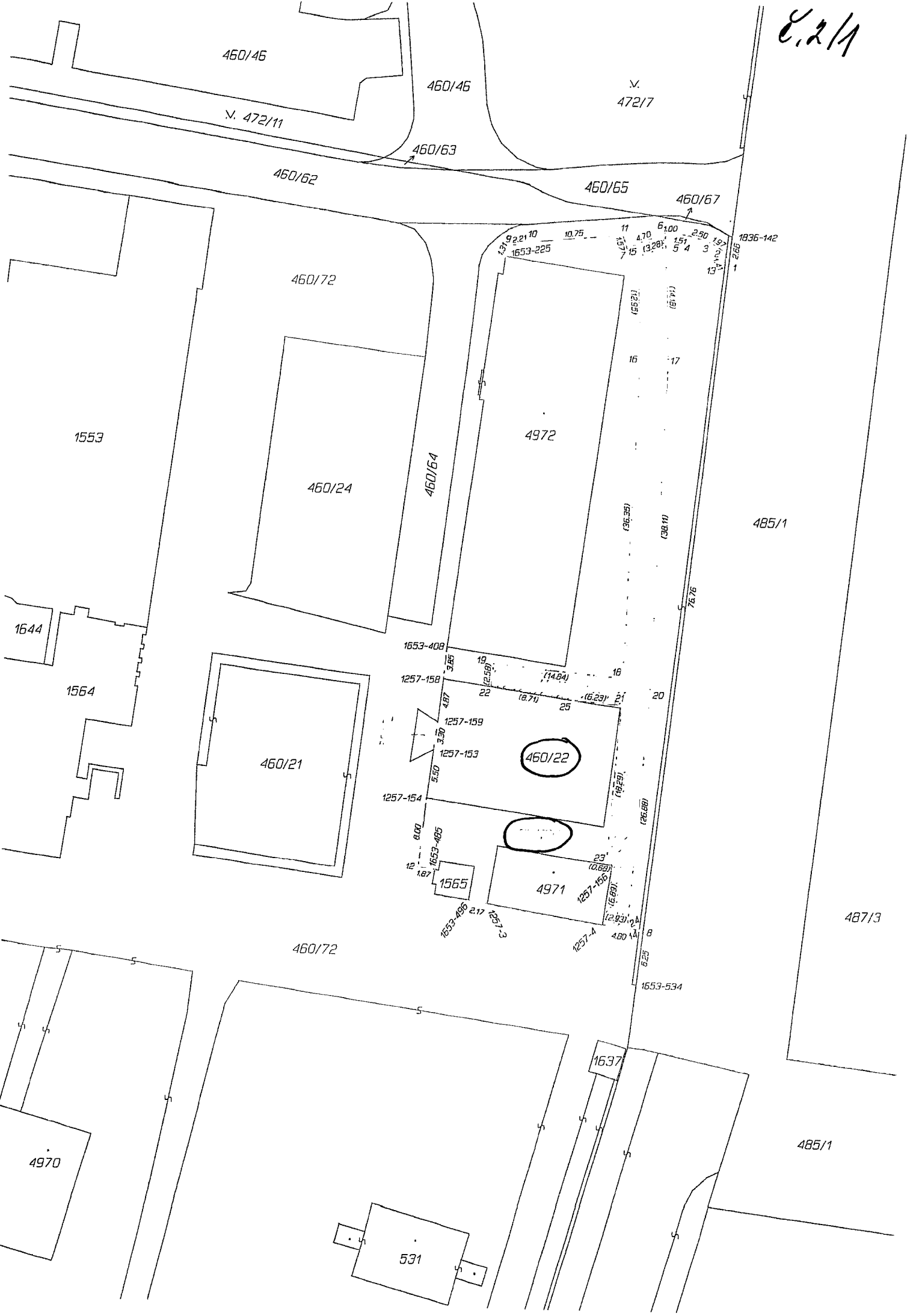

VÝKAZ DOSAVIDNÍHO A NOVÉHO STAVU ÚDAJŮ KATASTRU NEMOVITOSTÍ

PRÍLOHA č. 1/2

Dosevadní stav				Nový stav										
Označení pozemku irc. číslem	Výměra parcely		Druh pozemku Způsob využití	Označení pozemku parc. číslem	Výměra parcely		Druh pozemku Způsob využití	Typ stavby Způsob využití	Zpos. určení výměr	Porovnání se stavem evidence právních vztahů				
	ha	m ²			ha	m ²				Díl přechází z pozemku katastru nemovitostí	o dřívejší poz. evidenci	Číslo listu vlastnictví	Výměra dílu	
460/72	4	20 60	ostatní plocha manipulační pl.	460/72	4	09 85	ostatní plocha manipulační pl.		2	460/72	492	4	09 85	
	4	20 60		460/94	4	10 75	ostatní plocha manipulační pl.		2	460/72	492	10	75	

VÝKAZ DOSAVIDNÍHO A NOVÉHO STAVU ÚDAJŮ KATASTRU NEMOVITOSTÍ

Dosevadní stav				Nový stav										
Označení pozemku irc. číslem	Výměra parcely		Druh pozemku Způsob využití	Označení pozemku parc. číslem	Výměra parcely		Druh pozemku Způsob využití	Typ stavby Způsob využití	Zpos. určení výměr	Porovnání se stavem evidence právních vztahů				
	ha	m ²			ha	m ²				Díl přechází z pozemku katastru nemovitostí	o dřívejší poz. evidenci	Číslo listu vlastnictví	Výměra dílu	
160/72											492			

růvněný: dle listin
uh věcného břemene: dle listin

Seznam souřadnic (S-JTSK)

Číslo bodu	Souřadnice pro zápis do KN		Kód kv.	Souřadnice určené měřením		Poznámka
	Y	X		Y	X	
k.o. Zabřeh-VŽ (714089) - PODDOLOVANE ÚZEMÍ						
1653-314	473401.05	1103995.21	4	473400.61	1103994.84	lom obrubníku
1712-1	473383.17	1103936.21	3			
1712-10	473370.72	1104005.05	3	473370.38	1104004.72	barva
1712-11	473366.70	1103979.86	3	473366.32	1103979.55	barva
1974-109	473383.73	1103935.83	4	473383.27	1103935.51	
1974-111	473396.80	1103967.98	4	473396.34	1103967.66	
1	473400.78	1103997.88	4	473400.43	1103997.50	lom obrubníku
2	473400.20	1103999.24	4	473399.86	1103998.86	lom obrubníku
3	473370.46	1104003.42	4	473370.12	1104003.09	lom obrubníku
4	473381.92	1103935.95	4			
5	473381.90	1103936.01	4			
6	473385.31	1103936.00	4			
7	473383.97	1103941.19	4			
8	473385.01	1103947.69	4			
9	473385.84	1103952.82	4			
10	473394.42	1103955.98	4			
11	473394.88	1103955.69	4			
12	473392.72	1103956.86	4			
13	473398.66	1103999.14	4			
14	473383.52	1104001.44	4			
15	473380.37	1104001.92	4			
16	473379.89	1103986.88	4			
17	473383.05	1103986.68	4			
18	473382.16	1103977.46	4			
19	473379.04	1103977.95	4			
20	473399.76	1103998.97	4	473399.41	1103998.59	lom obrubníku

GEOMETRICKÝ PLÁN
 Číslo: 2034-180/2018
 Ostrava-město
 Ostrava
 Zabřeh-VŽ
 Ostrava 9-1/43, 9-2/21

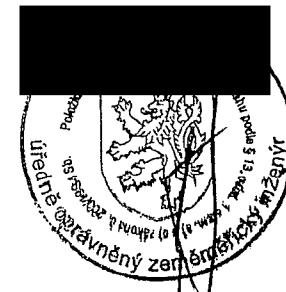
<p>Geometrický plán ověřil úředně oprávněný zeměměřický inženýr:</p> <p>Jméno, příjmení: [redacted]</p> <p>Číslo položky seznamu úředně oprávněných zeměměřických inženýrů: 1396/1995</p> <p>Dne: 8. srpna 2018 Číslo: 224/2018</p> <p>Naležitostmi a přesností odpovídá právním předpisům.</p>	<p>Stejnopis ověřil úředně oprávněný zeměměřický inženýr:</p> <p>Jméno, příjmení: [redacted]</p> <p>Číslo položky seznamu úředně oprávněných zeměměřických inženýrů: 1396/95</p> <p>Dne: 16. srpna 2018 Číslo: 1239/2018</p> <p>Tento stejnopis odpovídá geometrickému plánu v elektronické podobě uloženému v dokumentaci katastrálního úřadu.</p>
<p>Katastrální úřad souhlasí s číslováním parcel.</p> <p>KÚ pro Moravskoslezský kraj KP Ostrava PGP-2044/2018-807 2018.08.10 15:04:51 CEST</p>	<p>Dvěřím stejnopisu geometrického plánu v listinné podobě.</p> 

0.2/2

Detail A

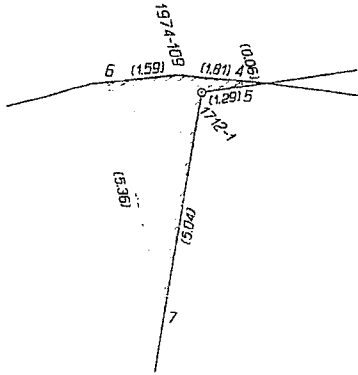

460/46

460/71

460/62

460/49

Detail A

A

460/31

1325/2

1325/1

460/31

1563

1974-111

11 (12.50)

12 (13.17)

10 (12.44)

1974-111

12 (12.56)

14 (14.77)

15 (15.05)

16 (14.77)

17 (14.77)

18 (14.77)

19 (14.77)

20 (14.77)

21 (14.77)

22 (14.77)

23 (14.77)

24 (14.77)

25 (14.77)

26 (14.77)

27 (14.77)

28 (14.77)

29 (14.77)

30 (14.77)

57.0

B

1712-11

23.85

5211

14 (3.19)

1712-10

460/72

460/17

VÝKAZ DOSAVADNÍHO A NOVÉHO STAVU ÚDAJŮ KATASTRU NEMOVITOSTÍ

Dosavadní stav				Nový stav									
Označení pozemku arc. číslem	Výměra parcely		Druh pozemku Způsob využití	Označení pozemku parc. číslem	Výměra parcely		Druh pozemku Způsob využití	Typ stavby Způsob využití	Způsob určení výměr	Porovnání se stavem evidence právních vztahů			
	ha	m ²			ha	m ²				Díl přechází z pozemku označeného v katastru nemovitostí	Číslo listu vlastnictví	Výměra dílu	
460/72	*11	4 20 60	ostat.pl. manipulační pl.	460/72	4 16 29	ostat.pl. manipulační pl.			2	460/72	492	4 16 29	
		4 20 60		460/95	4 4 32	ostat.pl. manipulační pl.			2	460/72	492	4 32	

1) Rozdíl +1 m2 vzniklý zaokrouhlením výměr (bod 14.6 přílohy katastrální vyhlášky) u dosavadní parcely č.460/72

VÝKAZ DOSAVADNÍHO A NOVÉHO STAVU ÚDAJŮ KATASTRU NEMOVITOSTÍ

Dosavadní stav				Nový stav									
Označení pozemku arc. číslem	Výměra parcely		Druh pozemku Způsob využití	Označení pozemku parc. číslem	Výměra parcely		Druh pozemku Způsob využití	Typ stavby Způsob využití	Způsob určení výměr	Porovnání se stavem evidence právních vztahů			
	ha	m ²			ha	m ²				Díl přechází z pozemku označeného v katastru nemovitostí	Číslo listu vlastnictví	Výměra dílu	
460/72											492		

právněny: dle listin
ruh věcného břemene: dle listin

Seznam souřadnic (S-JTSK)

Číslo bodu	Souřadnice pro zápis do KN	Souřadnice určene měřením	Y		X	Kód kv.	Y	X	Poznámka
k.ú. Zábřeh-VŽ (714089) - PODOLOVANÉ ÚZEMÍ									
1653-271	473237.08	1103983.80	4	473236.61	1103983.46				plast.mezník
1974-83	473212.65	1103963.25	4	473212.19	1103962.92				lom obrubníku
1	473233.29	1103959.97	4	473232.80	1103959.63				lom obrubníku
2	473232.26	1103960.13	4						
3	473230.81	1103967.85	4						
4	473232.35	1103977.47	4						
5	473234.37	1103966.76	4						

GEOMETRICKÝ PLÁN

JGO
ozdělání pozemku, vymezení rozsahu věcného břemene k části pozemku

yhotovitel: LYGED s.r.o., IČ: 05515238
Nam.Svatopl.Cecha 1, Ostrava
Tel.: 596137008, www.lyged.cz
Email: lyged@lyged.cz

íslo plánu: 2035-181/2018
kres: Ostrava-město
bec: Ostrava
st. území: Zábřeh-VŽ
apový list: Ostrava 9-1/43

Isavadním vlastníkům pozemků byla poskytnuta možnost známit se v terénu s průběhem navrhovaných nových hranic, eré byly označeny předepsaným způsobem:

Geometrický plán overil úředně oprávněný zeměměřický inženýr:	Stejnopis overil úředně oprávněný zeměměřický inženýr:
Jméno, příjmení: [redacted]	Jméno, příjmení: [redacted]
Číslo položky seznamu úředně oprávněných zeměměřických inženýrů: 1396/1995	Číslo položky seznamu úředně oprávněných zeměměřických inženýrů: 1396/95
Dne: 9. srpna 2018 Číslo: 225/2018	Dne: 16. srpna 2018 Číslo: 1240/2018
Náležitostí a přesností odpovídá právním předpisům.	Tento stejnopis odpovídá geometrickému plánu v elektronické podobě uloženému v dokumentaci katastrálního úřadu.
Katastrální úřad souhlasí s označováním parcel.	Ověření stejnopisu geometrického plánu v listinné podobě.
KÚ pro Moravskoslezský kraj KP Ostrava [redacted] PGP-2054/2018-807 2018.08.14 11:40:11 CEST	

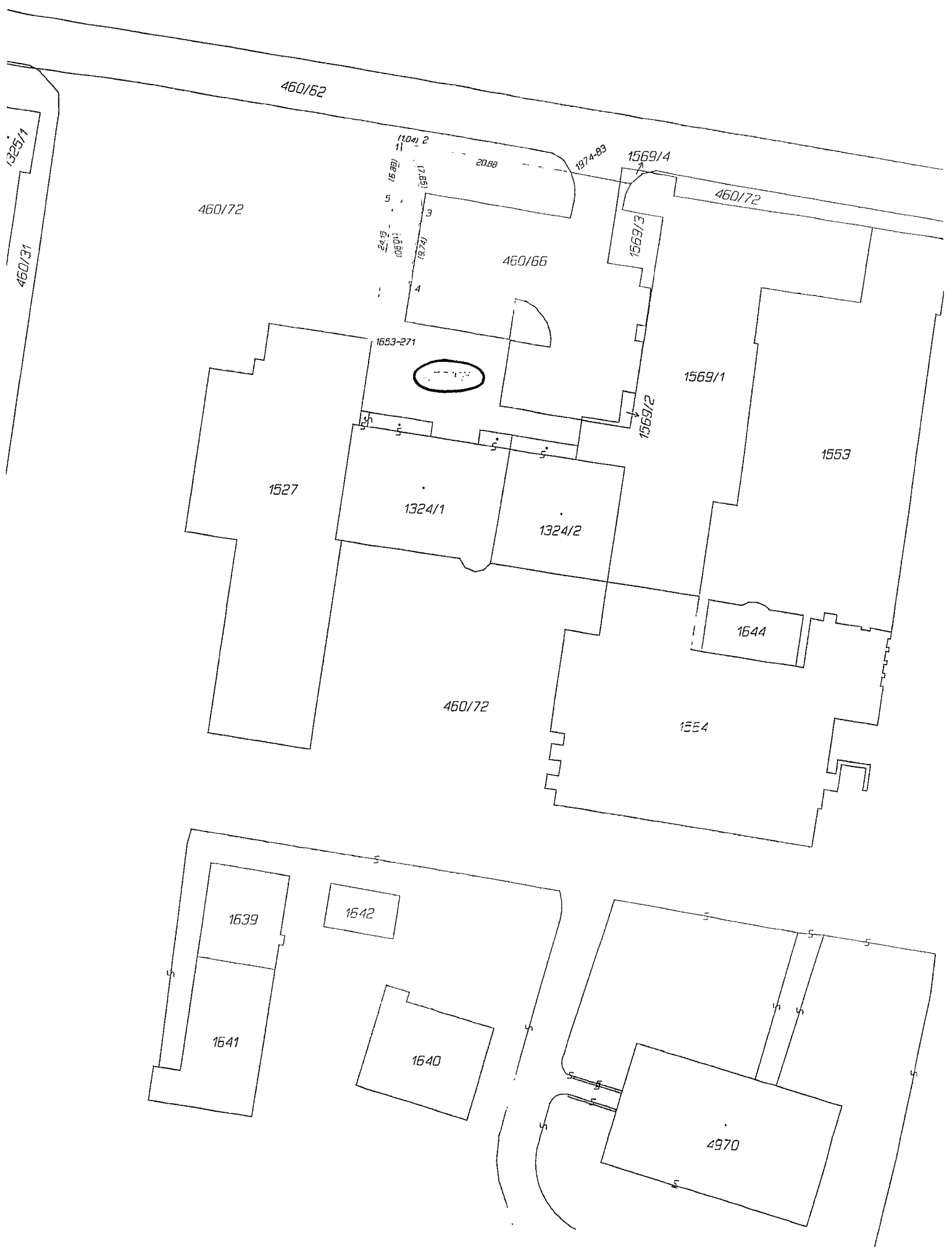

Priloha č. 2/4

VÝKAZ DOSAVIDNÍHO A NOVÉHO STAVU ÚDAJŮ KATASTRU NEMOVITOSTÍ

Dosevňný stav				Nový stav												
Iznačení pozemku č. číslem	Výměra parcely			Druh pozemku Způsob využití	Označení pozemku parc. číslem	Výměra parcely		Druh pozemku Způsob využití	Typ stavby Způsob využití	Způsob určení výměr	Porovnání se stavem evidence právních vztahů					
	ha	m ²				ha	m ²				Díl přechází z pozemku označeného v		Číslo listu vlastnictví	Výměra dílu		Označení dílu
		katastru nemovitosti	drívější evidenci								ha	m ²				
460/72	4	20	60	ostatní pl. manipulační pl.	460/72	4	06	30	ostatní pl. manipulační pl.	2	460/72	492	4	06	30	
					460/97		1	35	ostatní pl. manipulační pl.	2	460/72	492		1	35	
					460/98		12	95	ostatní pl. manipulační pl.	2	460/72	492		12	95	
	4	20	60			4	20	60								

Seznam souřadnic (S-JTSK)

Číslo bodu Souřadnice pro zápis do KN Souřadnice určené měřením
 Y X Kod kv. Y X Poznámka

k.o. Zábřeh-VZ (714089) - PODDLOVANE UZEMÍ

1257-237	473146.46	1104018.68	4	473146.00	1104018.35	lom asfaltu
1653-209	473166.37	1103970.91	4	473165.73	1103970.43	lom obrubníku
1653-370	473208.39	1104014.20	4	473207.73	1104013.88	roh zídky
1974-52	473141.43	1103978.11	4	473140.97	1103977.77	lom obrubníku
1	473211.67	1104013.79	4	473211.15	1104013.37	lom asfaltu
2	473214.02	1104016.09	4	473213.50	1104015.67	lom asfaltu
3	473214.36	1104016.92	4	473213.84	1104016.50	lom asfaltu
4	473216.90	1104040.85	4	473216.40	1104040.43	lom asfaltu
5	473215.18	1104041.06	4	473214.68	1104040.64	lom asfaltu
6	473215.28	1104041.89	4	473214.78	1104041.47	lom asfaltu
7	473191.83	1104044.85	4	473191.33	1104044.45	lom asfaltu
8	473177.84	1104046.84	4	473177.34	1104046.44	lom asfaltu
9	473173.20	1104046.87	4	473172.70	1104046.48	lom asfaltu
10	473155.48	1104049.23	4	473154.98	1104048.85	lom asfaltu
11	473153.03	1104049.17	4	473152.53	1104048.79	lom asfaltu
12	473151.45	1104048.29	4	473150.95	1104047.91	lom asfaltu
13	473150.40	1104046.70	4	473149.90	1104046.32	lom asfaltu
14	473149.95	1104045.42	4	473149.45	1104045.04	lom asfaltu
15	473149.09	1104039.31	4	473148.59	1104038.93	lom asfaltu
16	473145.77	1103974.04	4	473145.23	1103973.66	lom obrubníku
17	473144.66	1103974.47	4	473144.12	1103974.09	lom obrubníku
18	473144.00	1103975.35	4	473143.46	1103974.97	lom obrubníku
19	473143.62	1103976.59	4	473143.08	1103976.21	lom obrubníku
20	473143.41	1103978.07	4	473142.87	1103977.69	lom obrubníku

GEOMETRICKÝ PLÁN

ro
izdělení pozemku

hotovitel: LYGED s.r.o., IČ: 05515238
 Nám.Svatopl.Cecha 1, Ostrava
 Tel.: 596137008, www.lyged.cz
 Email: lyged@lyged.cz

číslo plánu: 2036-182/2018

res: Ostrava-město

ec: Ostrava

č. území: Zábřeh-VZ

pový list: Ostrava 9-1/43, 9-2/21

ověřím vlastníkům pozemků byla poskytnuta možnost
 naměřit se v terénu s průběhem navrhovaných nových hranic,
 které byly označeny předepsaným způsobem:

Geometrický plán ověřil úředně oprávněný zeměměřický inženýr:

Jméno, příjmení: [redacted]

Číslo položky seznamu úředně oprávněných
 zeměměřických inženýrů: 1396/1995

Dne: 13. srpna 2018 Číslo: 227/2018

Náležitostmi a přesností odpovídá právním předpisům.

Katastrální úřad souhlasí s označováním parcel.

KÚ pro Moravskoslezský kraj
 KP Ostrava
 PGP-2071/2018-807
 2018.08.15 09:11:01 CEST

Stojnopis ověřil úředně oprávněný zeměměřický inženýr:

Jméno, příjmení: [redacted]

Číslo položky seznamu úředně oprávněných
 zeměměřických inženýrů: 1396/95

Dne: 20. srpna 2018 Číslo: 1241/2018

Tento stojnopis odpovídá geometrickému plánu v elektronické podobě uloženému
 v dokumentaci katastrálního úřadu.

Ověření stojnopisu geometrického plánu v listinné podobě.



0.2/4



7.4



7.4

PRÍLOHA č. 2/5

VÝKAZ DOSAVADNÍHO A NOVÉHO STAVU ÚDAJŮ KATASTRU NEMOVITOSTÍ																			
Dosavadní stav					Nový stav														
Označení pozemku parc. číslem	Výměra parcely		Druh pozemku	Způsob využití	Označení pozemku parc. číslem	Výměra parcely		Druh pozemku	Typ stavby	Způsob využití	Způsob využití	Způsob využití	Porovnání se stavem evidence právních vztahů						
	ha	m ²				ha	m ²										Díl přechází z pozemku označeného v katastru nemovitostí		Císlo listu vlastnictví
																ha	m ²		
460/72	*1)	4	20	60	460/72	4	06	85				2							
					460/101	4	13	76				2							
		4	20	60		4	20	60											

*1) Rozdíl +1 m2 vznikl zaokrouhlením výměr (bod 14.6 přílohy katastrální vyhlášky) u dosavadní parcely č.460/72

VÝKAZ DOSAVADNÍHO A NOVÉHO STAVU ÚDAJŮ KATASTRU NEMOVITOSTÍ																			
Dosavadní stav					Nový stav														
Označení pozemku parc. číslem	Výměra parcely		Druh pozemku	Způsob využití	Označení pozemku parc. číslem	Výměra parcely		Druh pozemku	Typ stavby	Způsob využití	Způsob využití	Způsob využití	Porovnání se stavem evidence právních vztahů						
	ha	m ²				ha	m ²												
460/72																			

Oprávněný: dle listin
Druh věcného břemene: dle listin

Seznam souřadnic (S-JTSK)
Číslo bodu Souřadnice pro zápis do KN Souřadnice určené měřením

	Y	X	Kod kv.	Y	X	Poznámka
k.o. Zabřeh-VŽ (714089) - PODOOLOVANÉ ÚZEMÍ						
1653-507	473207.16	1104051.78	4	473206.54	1104051.32	
1653-517	473184.78	1104055.36	4	473184.34	1104054.92	
1653-519	473181.64	1104055.61	4	473181.25	1104055.23	
1653-573	473213.40	1104071.14	4	473212.90	1104070.81	
1653-606	473214.90	1104076.77	4	473214.40	1104076.41	
1	473167.78	1104058.85	4	473167.25	1104058.50	
2	473168.58	1104057.88	4	473168.05	1104057.53	
3	473170.50	1104057.35	4	473169.97	1104057.04	
4	473170.90	1104057.29	4			
5	473168.88	1104057.80	4			
6	473212.86	1104091.08	4			
7	473207.78	1104052.01	4	473207.24	1104051.69	
8	473208.32	1104052.86	4	473207.78	1104052.47	
9	473208.80	1104054.56	4	473208.26	1104054.17	
10	473211.69	1104065.89	4	473211.36	1104065.50	
12	473216.26	1104082.00	4	473215.74	1104081.61	
13	473216.37	1104083.99	4	473215.86	1104083.60	
14	473215.97	1104085.96	4	473215.46	1104085.57	
15	473214.56	1104088.89	4	473214.05	1104088.50	
16	473213.36	1104090.62	4	473212.85	1104090.23	
17	473212.28	1104091.61	4	473211.77	1104091.22	
18	473210.16	1104092.69	4	473209.65	1104092.30	
19	473206.38	1104093.86	4	473205.87	1104093.48	
20	473192.76	1104097.74	4	473192.26	1104097.37	
21	473183.06	1104100.45	4	473182.56	1104100.08	
22	473181.36	1104100.82	4	473180.86	1104100.46	
23	473179.88	1104100.51	4	473179.38	1104100.15	
24	473178.25	1104099.72	4	473177.75	1104099.36	
25	473176.82	1104098.18	4	473176.32	1104097.82	
26	473176.12	1104096.97	4	473175.62	1104096.61	
27	473173.36	1104086.44	4	473172.85	1104086.08	
28	473171.42	1104078.13	4	473170.90	1104077.77	
29	473168.98	1104066.32	4	473168.45	1104065.97	
30	473167.80	1104059.83	4	473167.27	1104059.48	
31	473182.15	1104100.65	4			
32	473212.57	1104070.16	4			
33	473213.08	1104070.02	4			
34	473211.24	1104063.50	4			
35	473208.71	1104064.22	4			
36	473205.04	1104052.12	4			
37	473204.66	1104052.66	4			
38	473206.93	1104070.07	4			

GEOMETRICKÝ PLÁN pro rozdělení pozemku, vymezení rozsahu věcného břemene k části pozemku		Geometrický plán ověřil úředně oprávněný zeměměřický inženýr:		Stěžopis ověřil úředně oprávněný zeměměřický inženýr:	
Jméno, příjmení: [redacted]		Jméno, příjmení: [redacted]		Jméno, příjmení: [redacted]	
Číslo položky seznamu úředně oprávněných zeměměřických inženýrů: 1396/1995		Číslo položky seznamu úředně oprávněných zeměměřických inženýrů: 1396/95		Číslo položky seznamu úředně oprávněných zeměměřických inženýrů: 1396/95	
Dne: 30. srpna 2018		Dne: 4. září 2018		Dne: 4. září 2018	
Číslo: 239/2018		Číslo: 1259/2018		Číslo: 1259/2018	
Nálezitostmi a přesností odpovídá právním předpisům.		Tento stěžopis odpovídá geometrickému plánu v elektronické podobě uloženému v dokumentaci katastrálního úřadu.		Tento stěžopis odpovídá geometrickému plánu v listinné podobě.	
Vyhotovitel: LYGED s.r.o., IČ: 05515238 Nám.Svatopl.Cecha 1, Ostrava Tel.: 596137008, www.lyged.cz Email: lyged@lyged.cz		Katastrální úřad souhlasí s označováním parcel.		Ověření stěžopisu geometrického plánu v listinné podobě.	
Číslo plánu: 2038-184/2018 Okres: Ostrava-město Obec: Ostrava Kat. ozemí: Zabřeh-VŽ Mapový list: Ostrava 9-2/21		KÚ pro Moravskoslezský kraj KP Ostrava PGP-2191/2018-80/ 2018.09.04 10:43:33 CEST			
Dosavadním vlastníkem pozemku byla poskytnuta možnost seznámit se v terénu s průběhem navrhovaných nových hranic, které byly označeny předepsaným způsobem: lom obrubníku					

PRÍLOHA č. 2/6

VÝKAZ DOSAVALDNÍHO A NOVÉHO STAVU ÚDAJŮ KATASTRU NEMOVITOSTÍ																
Dosevaldní stav				Nový stav												
Označení pozemku parc. číslem	Výměra parcely		Druh pozemku	Označení pozemku parc. číslem	Výměra parcely		Druh pozemku	Typ stavby	Způsob využití	Způsob využití	Způsob využití	Porovnání se stavem evidence právních vztahů				
	ha	m ²			Způsob využití	ha						m ²	Způsob využití	Způsob využití	Díl přechází z pozemku označeného v katastru nemovitosti	dřívejší poz. evidenci
												ha	m ²			
460/72	*1)	4	20	60	460/72	4	15	64	ostatek pl. manipulační pl.	2	460/72	492	4	15	64	
		4	20	60	460/102	4	20	61	ostatek pl. manipulační pl.	2	460/72	492	4	97		

*1) Rozdíl +1 m2 vzniklý zaokrouhlením výměr (bod 14.6 přílohy katastrální vyhlášky) u dosevaldní parcely č.460/72

VÝKAZ DOSAVALDNÍHO A NOVÉHO STAVU ÚDAJŮ KATASTRU NEMOVITOSTÍ																
Dosevaldní stav				Nový stav												
Označení pozemku parc. číslem	Výměra parcely		Druh pozemku	Označení pozemku parc. číslem	Výměra parcely		Druh pozemku	Typ stavby	Způsob využití	Způsob využití	Způsob využití	Porovnání se stavem evidence právních vztahů				
	ha	m ²			Způsob využití	ha						m ²	Způsob využití	Způsob využití	Díl přechází z pozemku označeného v katastru nemovitosti	dřívejší poz. evidenci
												ha	m ²			
460/72												460/72	492			

Oprávněný: dle listin
Druh věcného břemene: dle listin

Seznam souřadnic (S-JTSK)

Číslo bodu	Souřadnice pro zápis do KN		Kod kv.	Souřadnice určene měřením		Poznámka
	Y	X		Y	X	

k.o. Zábřeh-VŽ (714089) - PODOLOVANÉ ÚZEMÍ						
1653-542	473125.00	1104064.01	4	473124.52	1104063.63	doc.-barva
1653-803	473150.79	1104154.37	4	473150.34	1104154.06	roh budovy
1	473129.07	1104078.25	4	473128.70	1104077.84	lom obrubníku
2	473154.06	1104071.33	4	473153.58	1104070.95	plest.mezník
3	473160.32	1104094.10	4	473159.84	1104093.72	plest.mezník
4	473135.52	1104100.85	4	473135.04	1104100.47	lom obrubníku
5	473148.74	1104089.59	4			
6	473149.28	1104091.56	4			
7	473150.23	1104091.29	4			
8	473150.70	1104092.91	4			
9	473151.62	1104088.74	4			
10	473153.25	1104094.35	4			
11	473135.04	1104099.19	4			
12	473134.48	1104097.22	4			

GEOMETRICKÝ PLÁN pro rozdělení pozemku, vymezení rozsahu věcného břemene k části pozemku	Geometrický plán ověřil úředně oprávněný zeměměřický inženýr:		Stejnopis ověřil úředně oprávněný zeměměřický inženýr:	
	Jméno, příjmení:		Jméno, příjmení:	
	Číslo položky seznamu úředně oprávněných zeměměřických inženýrů:	1396/1995	Číslo položky seznamu úředně oprávněných zeměměřických inženýrů:	1396/95
	Dne:	28. srpna 2018	Číslo:	242/2018
Náležitosti a přesnosti odpovídá právním předpisům.		Tento stejnopis odpovídá geometrickému plánu v elektronické podobě uloženému v dokumentaci katastrálního úřadu.		
Vyhotovitel: LYGED s.r.o., IČ: 05515238 Nám.Svatopl.Cecha 1, Ostrava Tel.: 596137008, www.lyged.cz Email: lyged@lyged.cz	Katastrální úřad souhlasí s označením parcel. KÚ pro Moravskoslezský kraj KP Ostrava PGP-2169/2018-807 2018.08.30 10:59:44 CEST		Ověření stejnopisu geometrického plánu v listinné podobě.	
Číslo plánu: 2039-185/2018 Okres: Ostrava-město Obec: Ostrava Kat. území: Zábřeh-VŽ Mapový list: Ostrava 9-2/21				
Dosevaldním vlastníkům pozemků byla poskytnuta možnost seznámit se v terénu s průběhem navrhovaných nových hranic, které byly označeny předepsaným způsobem.				

C. 2/16

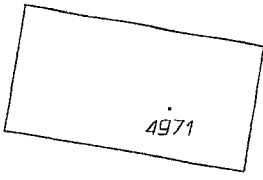

460/72

485/1

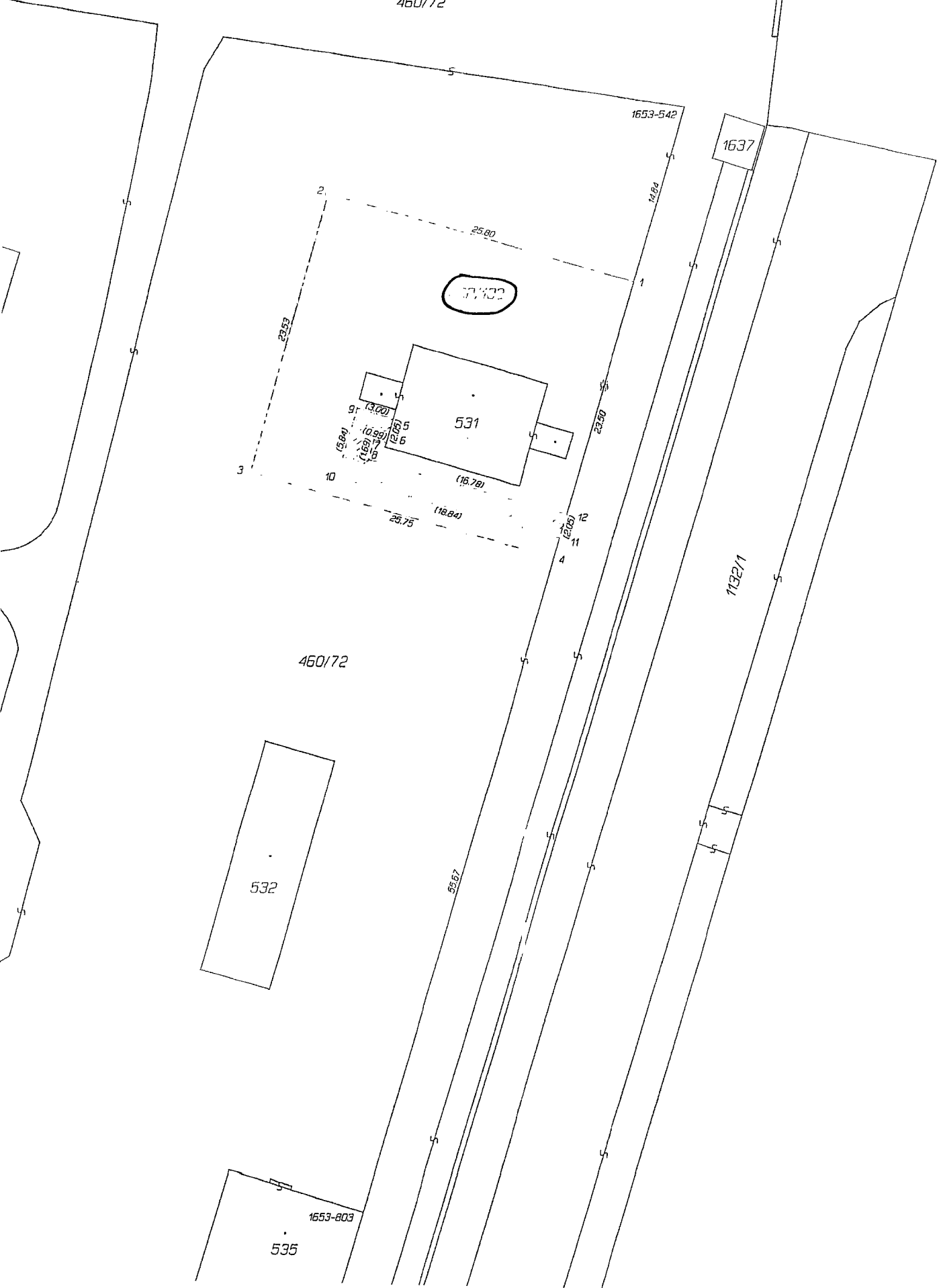

PRÍLOHA č. 2/4

VÝKAZ DOSAVADNÍHO A NOVÉHO STAVU ÚDAJŮ KATASTRU NEMOVITOSTÍ																
Dosavadní stav				Nový stav												
Oznacení pozemku parc. číslem	Výměra parcely		Druh pozemku Způsob využití	Oznacení pozemku parc. číslem	Výměra parcely		Druh pozemku Způsob využití	Typ stavby Způsob využití	Způsob využití	Způsob využití	Porovnání se stavem evidence právních vztahů					
	ha	m ²			ha	m ²					Díl přechází z pozemku označeného v katastru nemovitostí	Díl přechází z pozemku označeného v dřívější poz. evidenci	Číslo listu vlastnictví	Výměra dílu		Oznacení dílu
460/72	4	20 60	ostatní plošná	460/72	4	08 07	ostatní plošná				2	460/72		492	4	
				460/103		12 53	ostatní plošná				2	460/72		492		12 53
	4	20 60			4	20 60										

VÝKAZ DOSAVADNÍHO A NOVÉHO STAVU ÚDAJŮ KATASTRU NEMOVITOSTÍ																
Dosavadní stav				Nový stav												
Oznacení pozemku parc. číslem	Výměra parcely		Druh pozemku Způsob využití	Oznacení pozemku parc. číslem	Výměra parcely		Druh pozemku Způsob využití	Typ stavby Způsob využití	Způsob využití	Způsob využití	Porovnání se stavem evidence právních vztahů					
	ha	m ²			ha	m ²					Díl přechází z pozemku označeného v katastru nemovitostí	Díl přechází z pozemku označeného v dřívější poz. evidenci	Číslo listu vlastnictví	Výměra dílu		Oznacení dílu
460/72												460/72		492		

Oprávněný: dle listin
Druh věcného břemene: dle listin

Seznam souřadnic (S-JTSK)

Číslo bodu	Souřadnice pro zápis do KN	Souřadnice určené měřením	Poznámka
	Y X	Kod kv. Y X	
k.ú. Zabřeh-VŽ (714089)			
1653-660	473219.33 1104096.00	4 473218.87 1104095.65	lom obrubníku
1653-855	473242.19 1104175.68	4 473241.85 1104175.29	lom obrubníku
1	473245.93 1104102.41	4 473245.41 1104102.03	plast. mezník
2	473223.05 1104108.97	4 473222.54 1104108.69	hřeb
3	473264.18 1104166.02	4 473263.76 1104165.51	plast. mezník
4	473241.30 1104172.58	4 473240.90 1104172.21	hřeb
5	473242.07 1104172.36		
6	473231.35 1104133.89		
7	473228.82 1104121.41		
8	473228.15 1104118.39		
9	473226.76 1104121.90		
10	473225.91 1104118.92		
11	473225.71 1104108.21		
12	473228.74 1104107.34		
13	473234.42 1104133.15		
14	473245.10 1104171.49		
15	473231.58 1104119.19		

Souřadnice bodů na dosavadní hranici pozemku určené měřením v terénu budou pro zápis do katastru nemovitostí upraveny podle dosavadního určení hranice lomovými body s kódem charakteristiky kvality souřadnic vyšším než 3. Důvodem je nerealizované zprášení této hranice, ke kterému je nutné doložit listinu prokazující shodu vlastníků na jejím průběhu (§ 50 odst. 1 písm. a) katastrálního zákona).

GEOMETRICKÝ PLÁN	Geometrický plán ověřil úředně oprávněný zeměměřický inženýr:	Stejnopis ověřil úředně oprávněný zeměměřický inženýr:
pro rozdělení pozemku, vymezení rozsahu věcného břemene k části pozemku	Jméno, příjmení: [redacted]	Jméno, příjmení: [redacted]
	Číslo položky seznamu úředně oprávněných zeměměřických inženýrů: 1396/1995	Číslo položky seznamu úředně oprávněných zeměměřických inženýrů: 1396/95
	Dne: 29. srpna 2018 Číslo: 244/2018	Dne: 4. září 2018 Číslo: 1256/2018
	Náležitostmi a přesností odpovídá právním předpisům.	Tento stejnopis odpovídá geometrickému plánu v elektronické podobě uloženému v dokumentaci katastrálního úřadu.
Vyhotovitel: LYGED s.r.o., IČ: 05515238 Nám.Svatopl.Cecha 1, Ostrava Tel.: 596137008, www.lyged.cz Email: lyged@lyged.cz	Katastrální úřad souhlasí s obrázkováním parcel	Ověření stejnopisu geometrického plánu v listinné podobě.
Číslo plánu: 2040-186/2018	KÚ pro Moravskoslezský kraj KP Ostrava [redacted] PGP-2182/2018-807 2018.09.03 14:25:20 CEST	
Okres: Ostrava-město		
Obec: Ostrava		
Kat. území: Zabřeh-VŽ		
Mapový list: Ostrava 9-2/21		
<p>Dosavadním vlastníkem pozemků byla poskytnuta možnost seznámit se v terénu s průběhem navrhovaných nových hranic, které byly označeny předepsaným způsobem.</p>		

C. 2/7

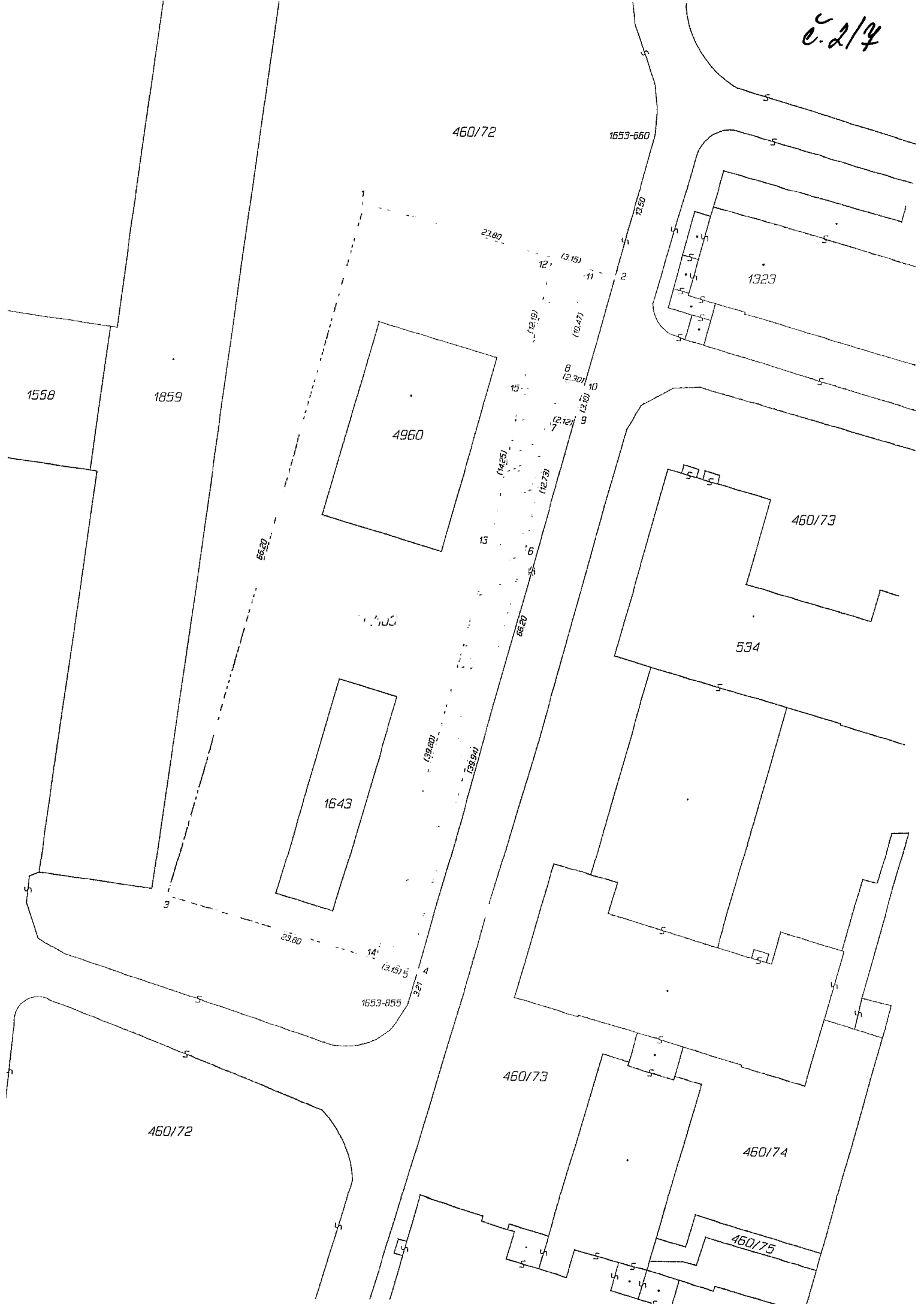

460/72

1553-660

1558

1859

1323

4960

460/73

534

1643

460/73

460/74

460/72

460/75

23.80

23.50

66.20

66.20

23.80

3.27

13.15

12.10

10.47

2.30

14.25

12.73

39.80

28.94

13.15

13.15

1653-855

