

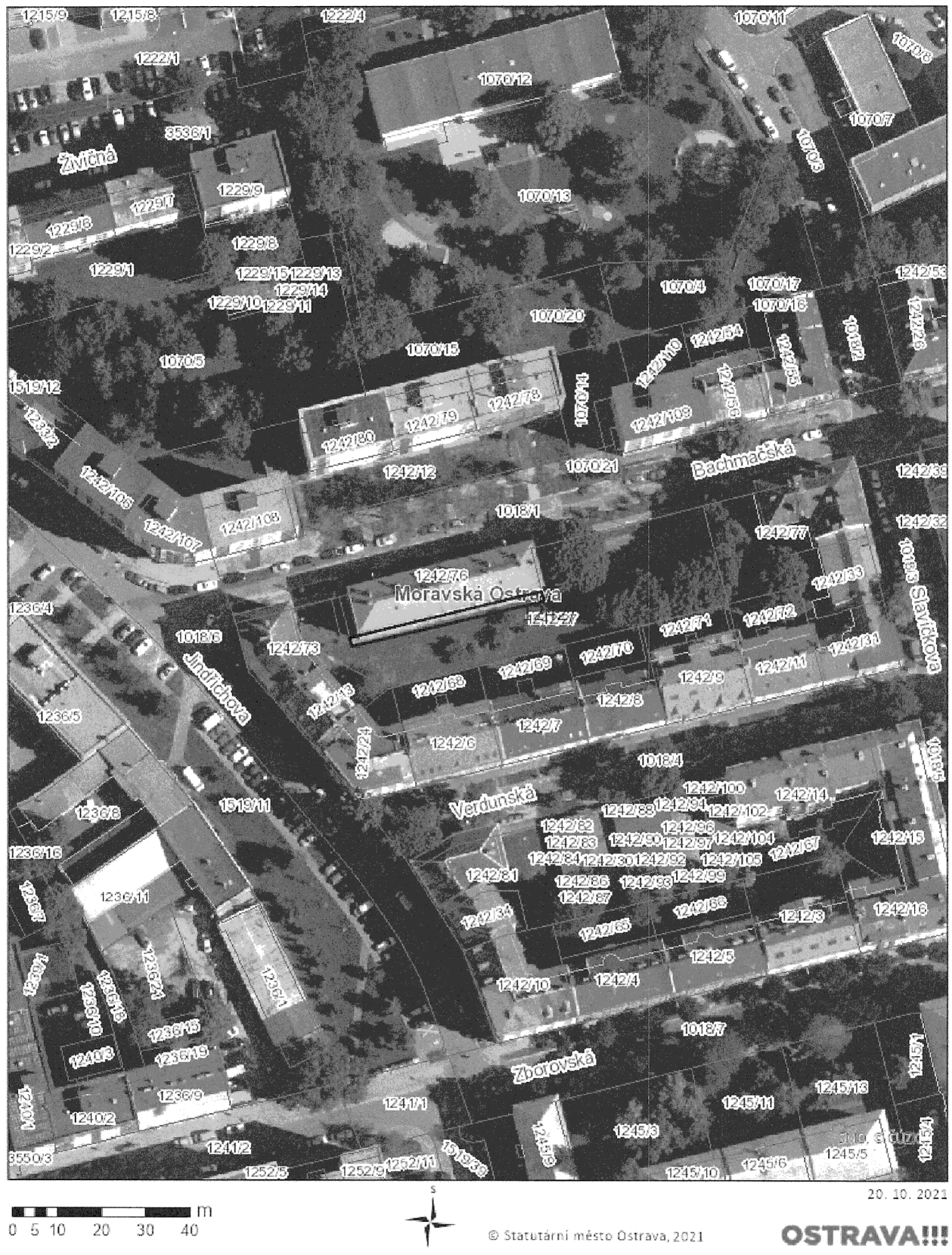

K. Ú. MORAVSKÁ OSTRAVA, ČÁST POZEMKU PARC. Č. 1242/27



| VÝKAZ DOŠVAĐNĚHO A NOVĚHO STAVU ÚDAJŮ KATASTRU NEMOVITOSTÍ | | | | | | | | | | | | | |
|------------------------------------------------------------|----------------|----------------|--------------------------------|-------------------------------|----------------|----------------|--------------------------------|------------------------------|----------------------|------------------------------------------------------------|------------------------------------------------|-------------------------|-------------|
| Došvaďný stav | | | | Nový stav | | | | | | | | | |
| Označení pozemku sroc. číslem | Výměra parcely | | Druh pozemku Způsob využití | Označení pozemku para. číslem | Výměra parcely | | Druh pozemku Způsob využití | Typ stavby Způsob využití | Způsob určení výměry | Porevnání se stavem evidence právních vztahů | | | |
| | ha | m ² | | | ha | m ² | | | | Číslo přechází z pozemku označeného v katastru nemovitostí | Číslo přechází z pozemku označeného v evidenci | Číslo listu vlastnictví | Výměra dílu |
| | | | | | | | | | | | ha | m ² | |
| 1242/27 | 15 | 13 | obecní pozemek | 1242/27 | 14 | 47 | obecní pozemek | | 0 | | | | |
| | 15 | 13 | | 1242/112 | | 66 | obecní pozemek | | 2 | 1242/27 | | 3000 | 66 |

Seznam souřadnic OS-JTSIO
Souřadnice pro zápis do KN

| | Y | X | Kód kv. | Poznámka |
|---------|-----------|------------|---------|-----------------------------------------------|
| 4022-19 | 470455.22 | 1100546.85 | 3 | roh budovy |
| 4022-21 | 470459.54 | 1100557.75 | 3 | obrubník |
| 1 | 470459.16 | 1100559.20 | 3 | dotčené kolík - bod ohrožen stavební činností |
| 2 | 470455.85 | 1100548.31 | 3 | dotčené kolík - bod ohrožen stavební činností |

| | | | | |
|-----------------------------------------------------------------------------------------------------------------------------------------------------------------------------------------------------------------------------------------------------------------------------------------------------------------------|-------------------------------------------------------------------------------------------------------------------------------------------|------------------------------------------------------------------------------------------------------------------|--------------------------------------------------------------------------|--|
| GEOMETRICKÝ PLÁN JPO oddělení pozemku | Geometrický plán ověřil úředně oprávněný zeměměřický inženýr: | | Stavopisla ověřil úředně oprávněný zeměměřický inženýr: | |
| | Jméno, příjmení: [redacted] | | [redacted] | |
| | Číslo položky seznamu úředně oprávněných zeměměřických inženýrů: 2533/11 | | Číslo položky seznamu úředně oprávněných zeměměřických inženýrů: 2533/11 | |
| | Dne: 19. července 2021 Číslo: 481/2021 | | Dne: 26-07-2021 Číslo: 541/2021 | |
| Nalestování a přesnost odpovídá právním předpisům. | | Forma stejnopisů odpovídá geometrickému plánu v elektronické podobě uloženému v dokumentaci katastrálního úřadu. | | |
| vyhotovitel: [redacted] - výkon zeměměřických činností IČ 87498674 Jistebník 547 742 82 Jistebník | Katastrální úřad souhlasí s obsahem par. 2. KÚ pro Moravskoslezský kraj KP Ostrava PGP-1880/2021-807 2021.07.23 14:53:50 CEST | | | |
| číslo plánu: 6277-42N/2021 kres: Ostrava-město bec: Ostrava st. území: Moravská Ostrava opovy list: Ostrava 6-0/24 usavečím vlastníkům pozemků byla poskytnuta možnost změnit se v terénu a průběhem navrhovaných nových hranic své byly označeny předepsaným způsobem; dle Seznamu souřadnic |  | | | |



From: [REDACTED]
Sent: Friday, February 5, 2021 9:27 AM
To: [REDACTED]
Subject: Přístavby bytového domu Bachmačská 2080 na pozemku p.č. 1242/78 v k.ú. Moravská Ostrava

Dobrý den,

na základě telefonátu z tohoto týdne Vám zasílám akceptaci pronájmu a odkoupení městského pozemku pod chystanou přístavbou bytového domu na ulici Bachmačská v Moravské Ostravě.

Pokud budete potřebovat ze strany SVJ doplnit jakékoliv údaje, neváhejte mně kontaktovat buď na níže uvedené pracovní kontakty nebo na můj soukromý kontakt [REDACTED]

S pozdravem

[REDACTED]

*referent investiční výstavby
odbor správy domů
Městský úřad Bohumín*

Telefon: [REDACTED]
E-mail: [REDACTED]
Web: www.mesto-bohumin.cz

Obrázek byl odebrán odesílatel.

[REDACTED]

08-02-2021

Společenství vlastníků Svornost, Mor. Ostrava, Bachmačská 2080 / 34.

se sídlem: Bachmačská 2080/34, Ostrava - Moravská Ostrava

Zastupuje: [redacted]
Zborovská 1876 / 21
70200 Ostrava – Moravská Ostrava
[redacted]

vaše číslo jednací: MOaP/007942/21/OM/Nyt.

dopis ze dne: 22. 01. 2021

Sp.zn.: S-MOaP/006668/21/2

V Ostravě dne 05. 02. 2021

„Přístavby bytového domu Bachmačská 2080 na pozemku p.č. 1242/78 v k.ú.
Moravská Ostrava“

V rámci projektové přípravy a povolení řízení stavby závěsných balkónů Vás žádám o projednání možnosti odkoupení městských pozemků pod připravovanou stavbou balkónů. Požadavek na pronájem v rámci prováděné stavby a následné odkoupení byl požadován ve Vašem dopisu č.j. MOaP/007942/21/OM/Nyt. ze dne 22. 01. 2021.

S Vaším návrhem SVJ souhlasí a prosíme o přípravu smlouvy o smlouvě budoucí na odkup dotčené části pozemku p.č. 1242/78 k.ú. Moravská Ostrava. Po kolaudaci pak podepíšeme smlouvu o prodeji dotčené části pozemku.

Mám ještě dotaz, zda v rámci odkupu pozemku budete požadovat zhotovení geometrického plánu – dělení pozemku a vklad do katastru nemovitostí.

Děkuji za vaši odpověď a jsem s pozdravem



V příloze koordinační výkres



Statutární město Ostrava
městský obvod Moravská Ostrava a Přívoz
úřad městského obvodu

| | | |
|--------------------|-----------------------|----------------|
| ZPRÁVY | 23 -09- 2021 | C. DOPOR. |
| UKL. M. K. PŘÍLOHY | 3 | PO. ST. PÍV. 4 |
| SK. ZN. | SMO/571604/21/MJ/Cech | |

Vaše značka:

Ze dne:

Č. j.: MOaP/079326/21/OM/Str.

Sp. zn.: S-MOaP/006668/21/11



ov4tes7d2c9abe



smoves7d306e4f

Vyřizuje:

Telefon:

Fax:

E-mail:

Datum:

22.09.2021

Statutární město Ostrava
Odbor majetkový

Prokešovo náměstí 1803/8
702 00 Ostrava

Sdělení usnesení

Sdělujeme Vám, že Zastupitelstvo městského obvodu Moravská Ostrava a Přívoz usnesením č. 0434/ZMOB1822/17/21 ze dne 20. 9. 2021 **vydalo souhlasné stanovisko** k záměru města prodat část pozemku parc. č. 1242/27 ost. plocha, zeleň o výměře 66 m², která byla dle geometrického plánu č. 6277-42N/2021, vyhotoveného pro k. ú. Moravská Ostrava, oddělena o nově označena jako pozemek parc. č. 1242/112 ost. plocha, zeleň, k. ú. Moravská Ostrava, obec Ostrava, ve vlastnictví statutárního města Ostrava, svěřeného městskému obvodu Moravská Ostrava a Přívoz.

Podnětem k projednání byla žádost Společenství vlastníků Svornost, Mor. Ostrava, Bachmačská 2080/34, se sídlem Bachmačská 2080/34, Moravská Ostrava, 702 00 Ostrava, IČO 268 06 134.

Žádáme o předložení výše uvedeného stanoviska orgánům statutárního města Ostrava k rozhodnutí.

S pozdravem

vedoucí oddělení evidence majetku
pověřena zastupováním funkce
vedoucího odboru majetkového

Příloha: materiál, usnesení ZMOB, GP