

k.ú. Mariánské Hory, obec Ostrava

140/33

Mariánské Hory-východ

Příloha č. 1

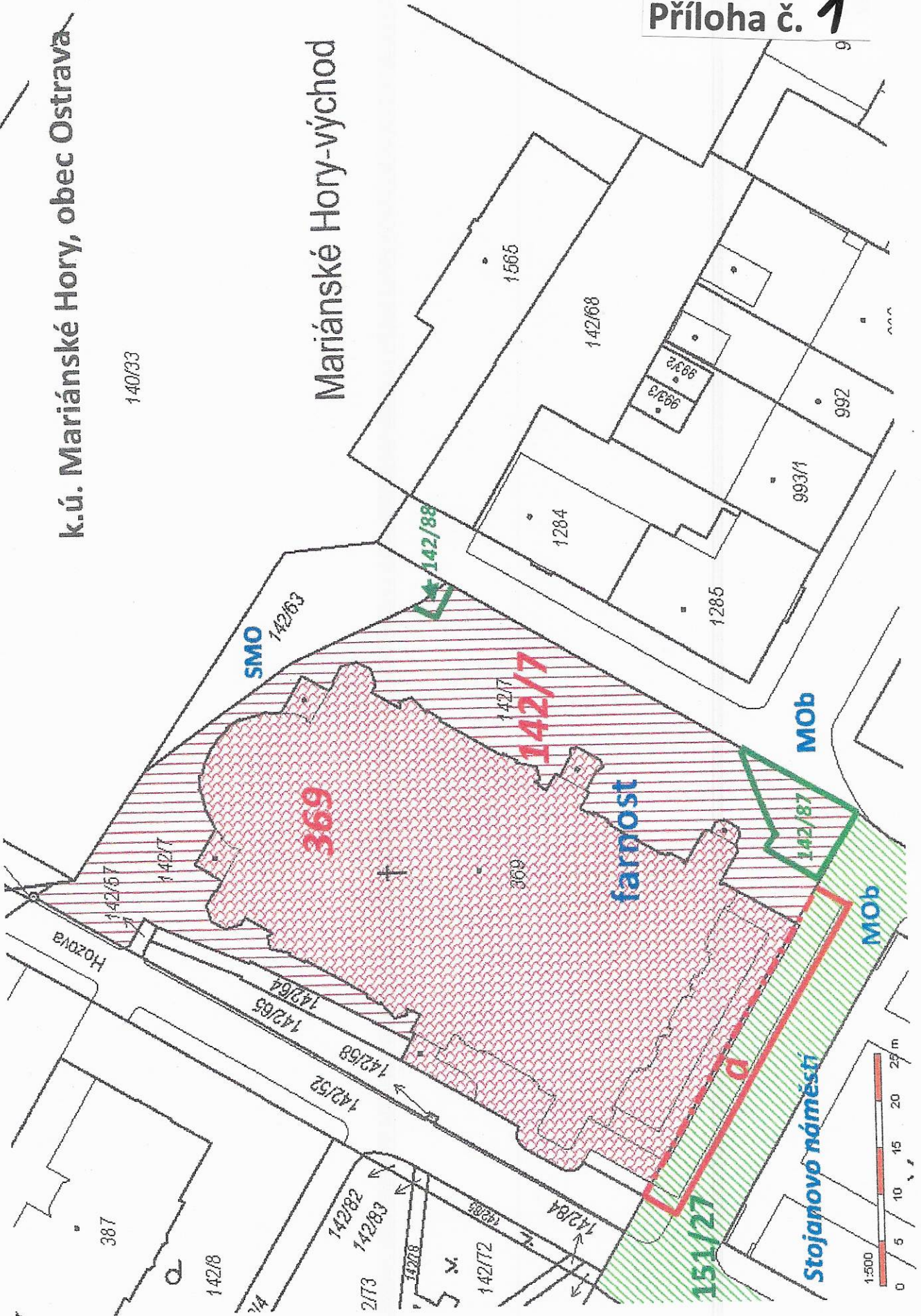



**k.ú. Mariánské Hory , obec Ostrava**

**LEGENDA**

- části pozemku parc. č. 142/7, ve vlastnictví farnosti
- část pozemku parc. č. 151/27, ve vlastnictví SMO, MOB

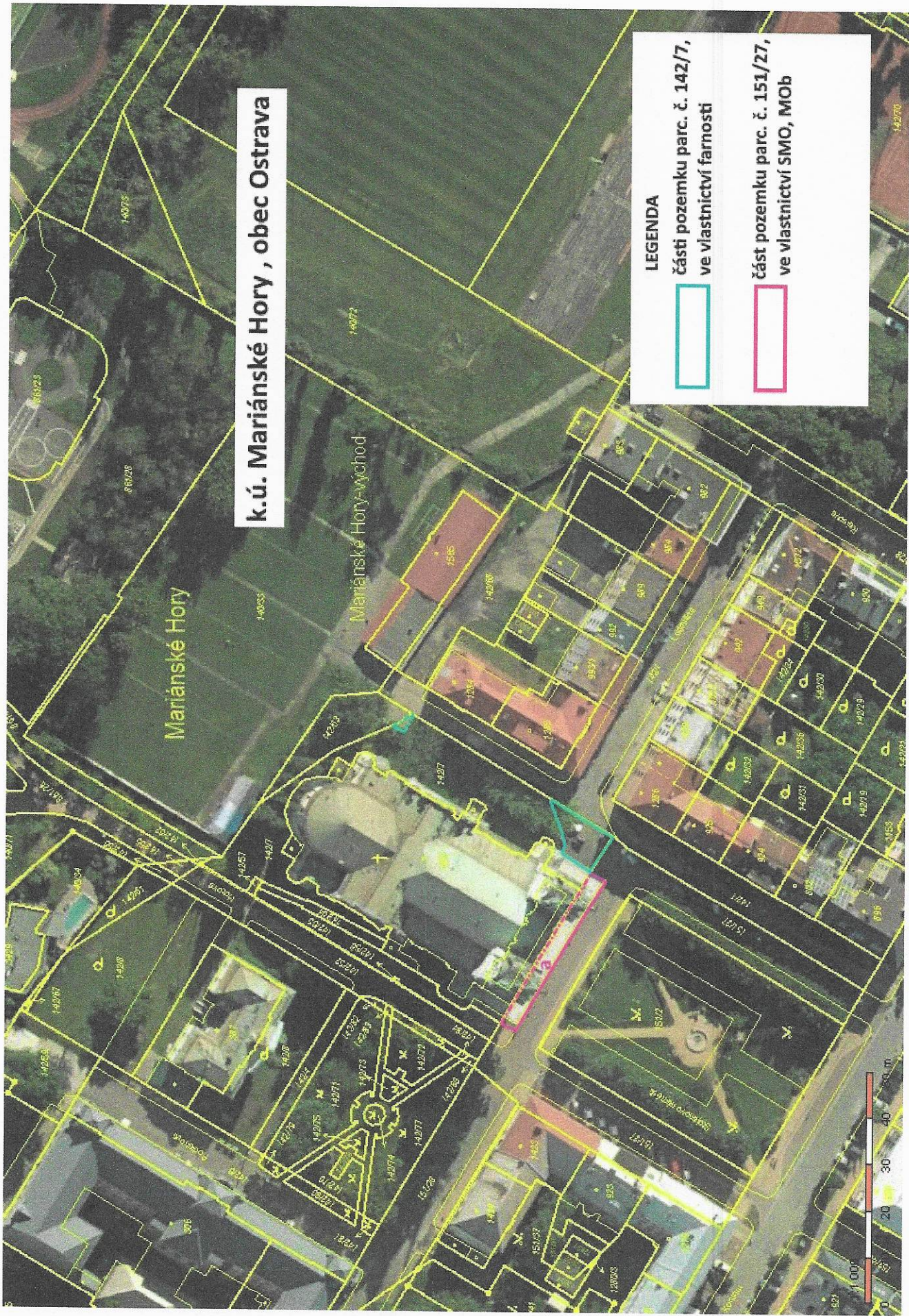



# VÝKAZ DOSAVADNÍHO A NOVÉHO STAVU ÚDAJŮ KATASTRU NEMOVITOSTÍ

Dosavadní stav				Nový stav												
Označení pozemku parc. číslem	Výměra parcely		Druh pozemku	Označení pozemku parc. číslem	Výměra parcely		Druh pozemku	Typ stavby	Způsob určení	Porovnání se stavem evidence právních vztahů						
	ha	m <sup>2</sup>	Způsob využití		ha	m <sup>2</sup>	Způsob využití	Způsob využití	výměr	Díl přechází z pozemku označeného v katastru nemovitostí	dřívejší poz. evidenci	Číslo listu vlastnictví	Výměra dílu		Označení dílu	
151/27 st. 369	17	35	ostat. pl. ostat. komunikace	151/27 st. 369	15	95	ostat. pl. ostat. komunikace									
	19	73	zast. pl.		21	13	zast. pl.	bez části obč. vyb.	2	st. 369 151/27		786 2048	19	73	celá	
	37	08			37	08						21	13	a		

### Seznam souřadnic (S-JTSK)

Č. bodu	Souřadnice pro zápis do KN			Poznámka
	Y	X	kód kv.	
1451-181	472540.47	1101791.05	4	hrana schodu
1451-210	472542.35	1101794.24	4	roh obruby
1451-315	472511.42	1101808.20	3	označen dočasně
1451-334	472499.67	1101815.14	3	označen dočasně
1	472508.99	1101813.76	3	zídka
2	472507.20	1101810.69	3	hrana dlažby

GEOMETRICKÝ PLÁN pro	Geometrický plán ověřil úředně oprávněný zeměměřičský inženýr	Stejnopla ověřil úředně oprávněný zeměměřičský inženýr	
změnu hranice pozemků	Jméno, příjmení:	Jméno, příjmení:	
	Číslo položky seznamu úředně oprávněných zeměměřičských inženýrů:	2328/2007	Číslo položky seznamu úředně oprávněných zeměměřičských inženýrů:
	Dne: 21.12.2020	Číslo: 91/2020	Dne: 23.12.2020
	Náležitosti a přenesení odpovědí právních předpisům.	Katastrální úřad souhlasí s ořizovacími parcel.	Tento stejnopis odpovídá geometrickému plánu v elektronické podobě uloženému v dokumentaci katastrálního úřadu.
Vyhotovitel: Vítkovická 3276/2a, 702 00 Ostrava IČ: 73298786	KÚ pro Moravskoslezský kraj KP Ostrava  PGP-3422/2020-807 2020.12.23 09:47:31 CET	Ověření státností geometrického plánu v digitální podobě.	
Číslo plánu: 2429-91/2020			
Okres: Ostrava-město			
Obec: Ostrava			
Kat. území: Mariánské Hory			
Mapový list: Ostrava 9-0/44			
Dosavadním vlastníkem pozemků byla poskytnuta možnost seznámit se v terénu s průběhem navrhovaných nových hranic, které byly označeny příslušným způsobem.			

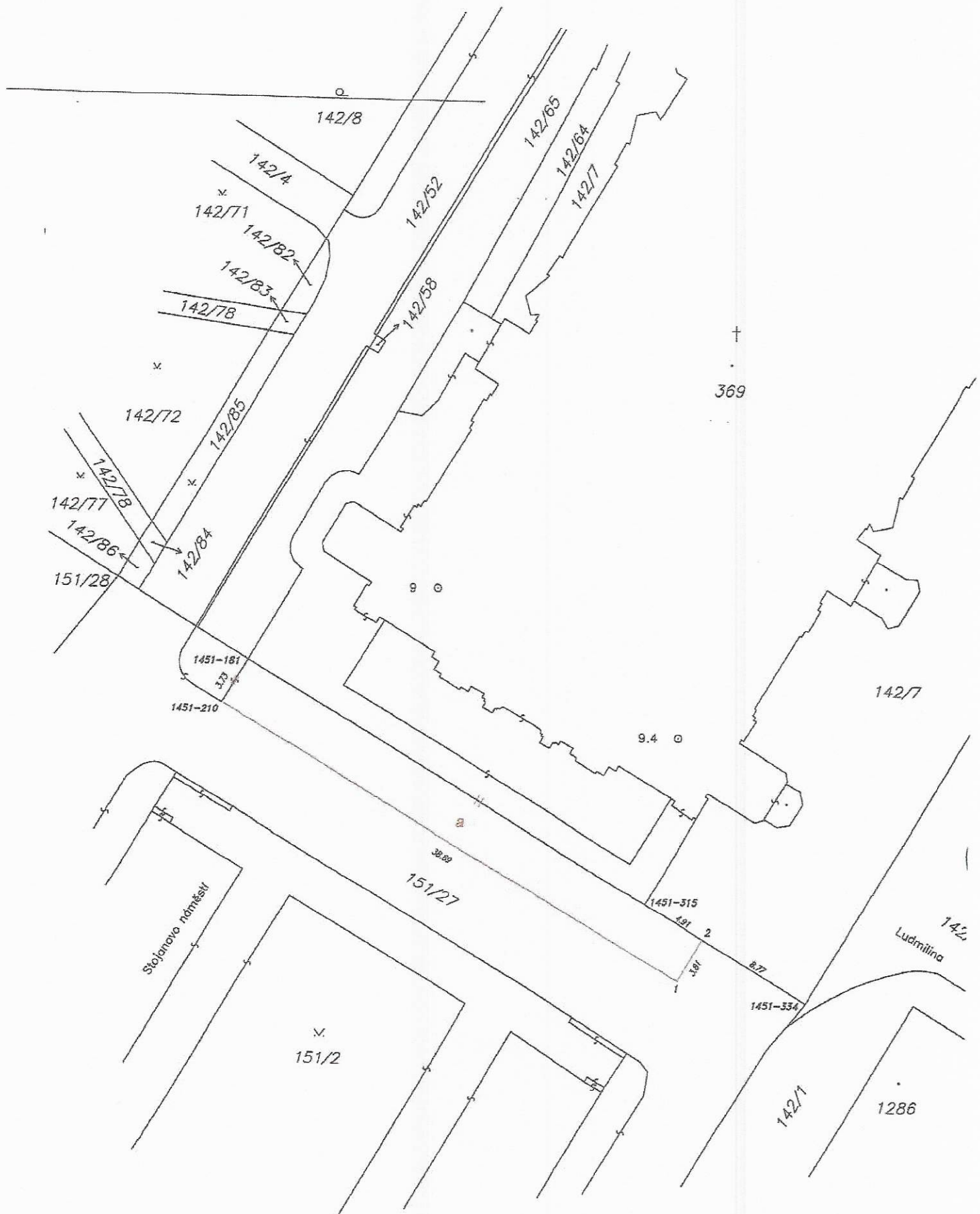

+

369

Stolotnovo náměstí

Ludmilina

151/2

1286

151/27

142/7

142/1

1451-315

1451-334

1451-181

1451-210

30.80

9.4

4.91

2

8.77

3.81

142/8

142/4

142/71

142/82

142/83

142/78

142/72

142/85

142/78

142/77

142/86

151/28

142/84

142/52

142/58

142/65

142/64

142/7

142

VÝKAZ DOSAVADNÍHO A NOVÉHO STAVU ÚDAJŮ KATASTRU NEMOVITOSTÍ

Dosavadní stav				Nový stav										
Označení pozemku parc. číslem	Výměra parcely		Druh pozemku Způsob využití	Označení pozemku parc. číslem	Výměra parcely		Druh pozemku Způsob využití	Typ stavby Způsob využití	Způs. určení výměr	Porovnání se stavem evidence právních vztahů				
	ha	m <sup>2</sup>			ha	m <sup>2</sup>				Díl přechází z pozemku označeného v katastru nemovitostí	dřívější poz. evidenci	Číslo listu vlastnictví	Výměra dílu	
											ha	m <sup>2</sup>		
142/7	10	44	ostat. pl. jiná plocha	142/7	9	47	ostat. pl. jiná plocha			2	142/7	786	9	47
				142/87		92	ostat. pl. ostat.komunikace			2	142/7	786		92
				142/88		5	ostat. pl. ostat.komunikace			2	142/7	786		5
142/63	2	32	ostat. pl. ostat.komunikace	142/63	2	00	ostat. pl. ostat.komunikace			2	142/63	1729	2	00
				142/89		32	ostat. pl. ostat.komunikace			2	142/63	1729		32
	12	76			12	76								

<b>GEOMETRICKÝ PLÁN</b> pro rozdělení pozemku	Geometrický plán ověřil úředně oprávněný zeměměřický inženýr:		Stejnopis ověřil úředně oprávněný zeměměřický inženýr:	
	Jméno, příjmení:		Jméno, příjmení:	
	Číslo položky seznamu úředně oprávněných zeměměřických inženýrů: 1863/99		Číslo položky seznamu úředně oprávněných zeměměřických inženýrů: 1863/99	
	Dne: 18. srpna 2020 Číslo: 200/2020		Dne: 21. 8. 2020 Číslo: 205/2020	
Náležitostmi a přesností odpovídá právním předpisům.		Tento stejnopis odpovídá geometrickému plánu v elektronické podobě uloženému v dokumentaci katastrálního úřadu.		
Vyhotovitel: Geodak, s.r.o., Krmelínská 344/306 Ostrava-Nová Bělá, 724 00 IČO 25397176  Geodak	Katastrální úřad souhlasí s ořizováním parcel.		Ověření stejnopisu geometrického plánu v listinné podobě.	
Číslo plánu: 2416-124/2020 Okres: Ostrava-město Obec: Ostrava Kat. území: Mariánské Hory Mapový list: Ostrava 8-0/33, 9-0/44	KÚ pro Moravskoslezský kraj KP Ostrava PGP-2133/2020-807 2020.08.21 09:58:44 CEST			
Dosavadním vlastníkům pozemků byla poskytnuta možnost seznámit se v určitém předělu s navrženými novými hranicemi, které byly označeny předepsaným způsobem: obrubník				



Seznam souřadnic (S-JTSK)  
Souřadnice pro zápis do KN

Číslo bodu	Y	X	Kód kv.	Poznámka
1451-43	472482.00	1101754.57	3	
1451-62	472469.29	1101764.09	4	doč.-dř.kolík
1451-76	472475.91	1101768.68	3	obruba
1451-85	472473.86	1101771.40	3	doč.-spray
1451-315	472511.42	1101808.20	3	hřeb v asf.
1451-334	472499.67	1101815.14	3	hřeb v asf.
1	472507.34	1101810.61	3	hřeb v asf.
2	472503.44	1101804.00	3	obruba
3	472501.37	1101805.29	3	obruba
4	472500.75	1101805.42	3	obruba
5	472491.66	1101801.57	3	obruba
6	472474.02	1101771.67	3	obruba
7	472477.43	1101769.62	3	obruba
8	472472.80	1101761.88	3	obruba
9	472476.31	1101767.75	3	obruba

Ostrava 9-0/44  
Ostrava 8-0/33

369

