

*Příloha č. 1/1*

Statutární město Ostrava - Magistrát města Ostravy

**OSTRAVA!!!**

Směna části p.č. 1830/10 (SMO) za část p.č. 1830/1 (FO) v k.ú. Stará Bělá

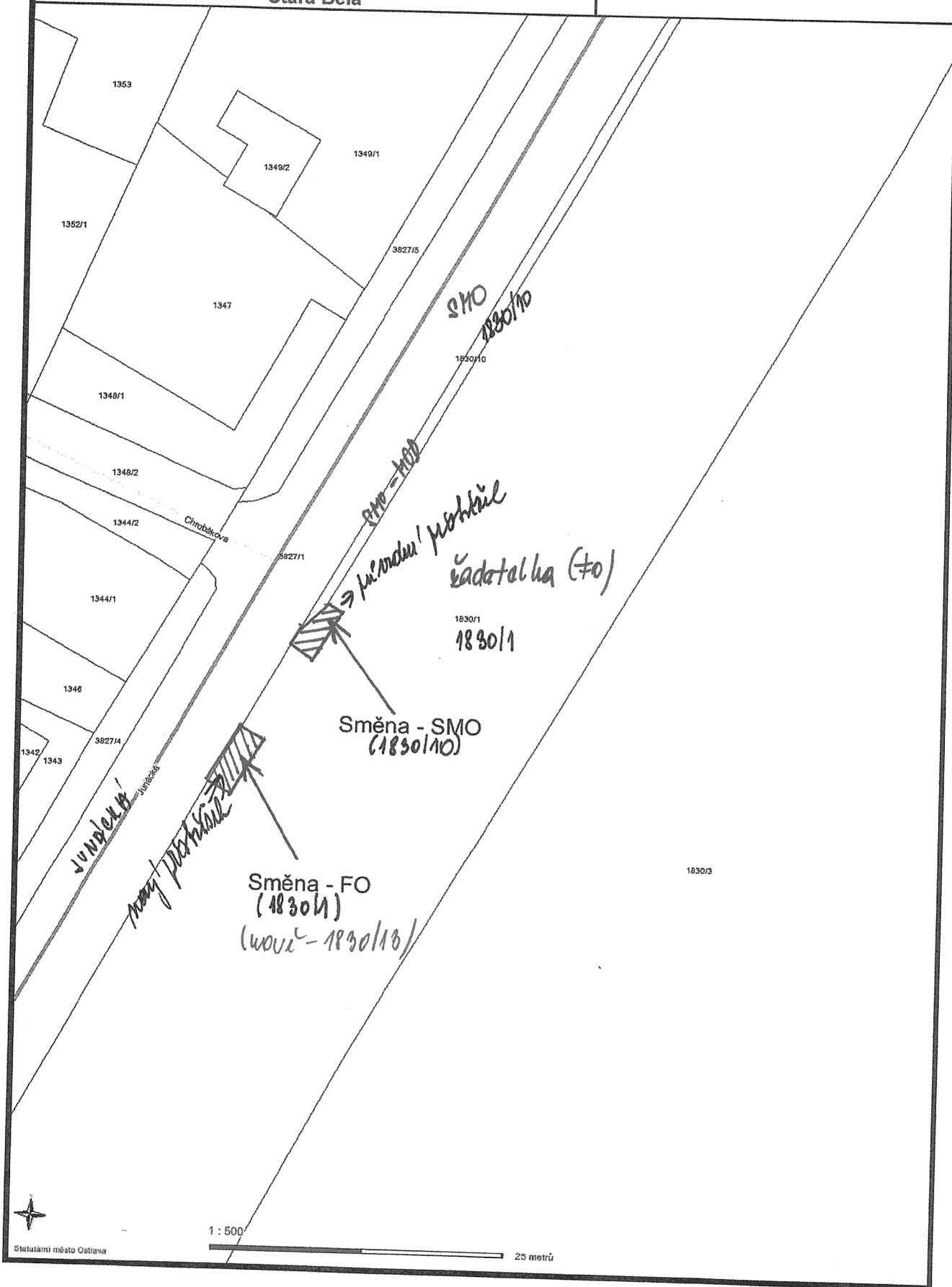

8. 1/2

Statutární město Ostrava - Magistrát města  
Ostravy

Směna části p.č. 1830/10 (SMO) za část p.č. 1830/1 (FO) v k.ú.  
Stará Bělá

**OSTRAVA!!!**

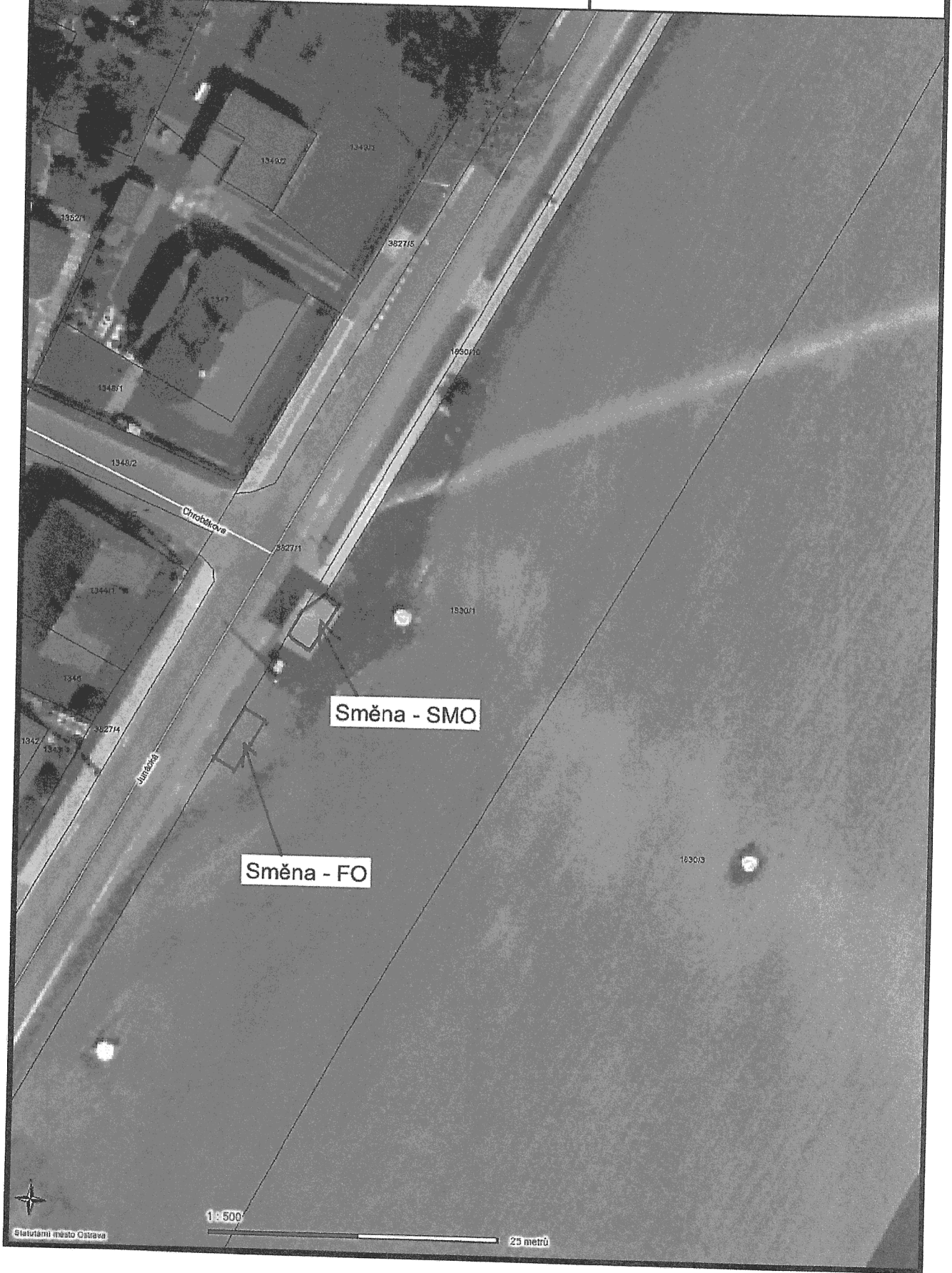

VÝKAZ DOSAVADNÍHO A NOVÉHO STAVU ÚDAJŮ KATASTRU NEMOVITOSTÍ																		
Dosavadní stav					Nový stav													
Označení pozemku parc. číslem	Výměra parcely		Druh pozemku	Způsob využití	Označení pozemku parc. číslem	Výměra parcely		Druh pozemku	Typ stavby	Způsob využití	Způsob využití	Zpos. určení výměr	Porovnání se stavem evidence právních vztahů					
	ha	m <sup>2</sup>				ha	m <sup>2</sup>						Díl přechází z pozemku označeného v katastru nemovitostí	Díl přechází z pozemku označeného v dřívějších poz. evidencích	Číslo listu vlastnictví	Výměra dílu		Označení dílu
													ha	m <sup>2</sup>				
1830/1	*1)	54	08	ostat.pl. jiná plocha	1830/1	54	07	ostat.pl. jiná plocha				2	1830/1		453	53	96	a
					1830/10							2	1830/10		2116		11	b
1830/10	*2)	1	84	ostat.pl. jiná plocha	1830/10	1	74	ostat.pl. jiná plocha				2	1830/1		453	54	07	
		55	92			55	92											

\*1) Rozdíl -1 m2 vznikly zaokrouhlením výměr (bod 14.6 přílohy katastrální vyhlášky) u dosavadní parcely č.1830/1  
 \*2) Rozdíl +1 m2 vznikly zaokrouhlením výměr (bod 14.6 přílohy katastrální vyhlášky) u dosavadní parcely č.1830/10

<b>GEOMETRICKÝ PLÁN pro rozdělení pozemku, změnu hranic pozemků</b>	Geometrický plán ověřil úředně oprávněný zeměměřický inženýr:		Stejnopis ověřil úředně oprávněný zeměměřický inženýr:		
	Jméno, příjmení: ██████████		Jméno, příjmení: ██████████		
	Číslo položky seznamu úředně oprávněných zeměměřických inženýrů: 2533/11		Číslo položky seznamu úředně oprávněných zeměměřických inženýrů: 1701/1991		
	Dne: 18. prosince 2019      Číslo: 890/2019		Dne: 23. 12. 2019      Číslo: 801/2019		
Neplatnostní a přenosní odpovědi právním předpisům.		Tento stejnopis odpovídá geometrickému plánu v elektronické podobě uloženému v dokumentaci katastrálního úřadu.		Tento stejnopis odpovídá geometrickému plánu v listinné podobě.	
Vyhotovitel: BAKO-Oblouk s.r.o. Hasičská 551/52 700 30 Ostrava - Hrabůvka		Katastrální úřad souhlasí s obsahem parcel.		Ověření stejnopisu geometrického plánu v listinné podobě.	
Číslo plánu: 3451-360a/2019 Okres: Ostrava-město Obec: Ostrava Kat. území: Stará Bělá Mapový list: DKM (Ostrava 9-4/14)		KÚ pro Moravskoslezský kraj KP Ostrava Ing. Petr Vladyka PGP-3574/2019-807 2019.12.23 10:11:13 CET			
Dosavadním vlastníkům pozemků byla poskytnuta možnost seznámit se v terénu s průběhem navrhovaných nových hranic, které byly označeny předepsaným způsobem: obrubníky					

