

PŘÍLOHA č. 1

**VÝPIS Z KATASTRU NEMOVITOSTÍ**

prokazující stav evidovaný k datu 19.11.2019 10:15:03

Vyhotoveno bezúplatně dálkovým přístupem pro účel: Rybářství, č.j.: 1 pro Statutární město Ostrava

Okres: CZ0806 Ostrava-město

Obec: 554821 Ostrava

Kat.území: 715174 Poruba

List vlastnictví: 1673

V kat. území jsou pozemky vedeny v jedné číselné řadě

A Vlastník, jiný oprávněný	Identifikátor	Podíl
Vlastnické právo		
Statutární město Ostrava, Prokešovo náměstí 1803/8, Moravská Ostrava, 70200 Ostrava	00845451	

**ČÁSTEČNÝ VÝPIS**

B Nemovitosti

Pozemky

Parcela	Výměra[m2]	Druh pozemku	Způsob využití	Způsob ochrany
825/1	56244	ostatní plocha	sportoviště a rekreační plocha	
825/2	280	zastavěná plocha a nádvoří		
Součástí je stavba: Poruba, č.p. 6093, obč.vyb. Stavba stojí na pozemku p.č.: 825/2				
825/3	11	zastavěná plocha a nádvoří		
Součástí je stavba: bez čp/če, obč.vyb. Stavba stojí na pozemku p.č.: 825/3				
825/4	8	zastavěná plocha a nádvoří		
Součástí je stavba: bez čp/če, obč.vyb. Stavba stojí na pozemku p.č.: 825/4				
825/5	35	zastavěná plocha a nádvoří		
Na pozemku stojí stavba: bez čp/če, tech.vyb, LV 289				
826	103	zastavěná plocha a nádvoří		
Součástí je stavba: bez čp/če, obč.vyb. Stavba stojí na pozemku p.č.: 826				
827	85	zastavěná plocha a nádvoří		
Součástí je stavba: bez čp/če, obč.vyb. Stavba stojí na pozemku p.č.: 827				
828	724	zastavěná plocha a nádvoří		
Součástí je stavba: bez čp/če, obč.vyb. Stavba stojí na pozemku p.č.: 828				
830	551	zastavěná plocha a nádvoří		
Součástí je stavba: bez čp/če, obč.vyb. Stavba stojí na pozemku p.č.: 830				

B1 Věcná práva sloužící ve prospěch nemovitostí v části B - Bez zápisu

C Věcná práva zatěžující nemovitosti v části B včetně souvisejících údajů

Typ vztahu

o Věcné břemeno (podle listiny)

umístění a provozování domovní předávací stanice v místnosti v 1.NP, označené jako DPS a užívání této místnosti s právem přístupu za účelem provádění údržby a oprav dle čl. III. smlouvy

Nemovitosti jsou v územním obvodu, ve kterém vykonává státní správu katastru nemovitostí ČR  
Katastrální úřad pro Moravskoslezský kraj, Katastrální pracoviště Ostrava, kód: 807.

## VÝPIS Z KATASTRU NEMOVITOSTÍ

prokazující stav evidovaný k datu 19.11.2019 10:15:03

Okres: CZ0806 Ostrava-město

Obec: 554821 Ostrava

Kat.území: 715174 Poruba

List vlastnictví: 1673

V kat. území jsou pozemky vedeny v jedné číselné řadě

### Typ vztahu

#### Oprávnění pro

Veolia Energie ČR, a.s., 28. října 3337/7, Moravská  
Ostrava, 70200 Ostrava, RČ/IČO: 45193410

#### Povinnost k

Parcela: 828

Listina Smlouva o zřízení věcného břemene - úplatná ze dne 06.08.2013. Právní účinky  
vkladu práva ke dni 03.10.2013.

V-10961/2013-807

Pořadí k datu podle právní úpravy účinné v době vzniku práva

#### o Věcné břemeno (podle listiny)

umístění a provozování domovní předávací stanice v místnosti v 1.NP, označené jako DPS  
a užívání této místnosti s právem přístupu za účelem provádění údržby a oprav dle čl.  
III. smlouvy

#### Oprávnění pro

Veolia Energie ČR, a.s., 28. října 3337/7, Moravská  
Ostrava, 70200 Ostrava, RČ/IČO: 45193410

#### Povinnost k

Parcela: 825/2

Listina Smlouva o zřízení věcného břemene - úplatná ze dne 06.08.2013. Právní účinky  
vkladu práva ke dni 03.10.2013.

V-10962/2013-807

Pořadí k datu podle právní úpravy účinné v době vzniku práva

#### o Věcné břemeno (podle listiny)

zřízení a provozování podzemního vedení přípojky NN včetně přípojkové skříně dle čl.  
III. smlouvy  
v rozsahu GP č. 3164-943/2017

#### Oprávnění pro

ČEZ Distribuce, a. s., Teplická 874/8, Děčín IV-  
Podmokly, 40502 Děčín, RČ/IČO: 24729035

#### Povinnost k

Parcela: 825/1

Listina Smlouva o zřízení věcného břemene - úplatná evid.č. 1633/2019/MJ ze dne  
15.05.2019. Právní účinky zápisu k okamžiku 21.06.2019 09:35:30. Zápis proveden  
dne 16.07.2019.

V-9622/2019-807

Pořadí k 21.06.2019 09:35

D Poznámky a další obdobné údaje

### Typ vztahu

#### o Změna výměr obnovou operátu

#### Povinnost k

Parcela: 825/1, Parcela: 825/2, Parcela: 825/3

Plomby a upozornění - Bez zápisu

E Nabývací tituly a jiné podklady zápisu

## VÝPIS Z KATASTRU NEMOVITOSTÍ

prokazující stav evidovaný k datu 19.11.2019 10:15:03

Okres: CZ0806 Ostrava-město

Obec: 554821 Ostrava

Kat.území: 715174 Poruba

List vlastnictví: 1673

V kat. území jsou pozemky vedeny v jedné číselné řadě

### Listina

o Vznik práva ze zákona zákon č. 172/1991.

POLVZ:371/1996

Z-2300371/1996-807

Pro: Statutární město Ostrava, Prokešovo náměstí 1803/8, Moravská  
Ostrava, 70200 Ostrava

RČ/IČO: 00845451

o Darovací smlouva V12 6692/2000 ze dne 19.5.2000. Právní účinky vkladu ke dni 7.12.2000.

POLVZ:100/2001

Z-2300100/2001-807

Pro: Statutární město Ostrava, Prokešovo náměstí 1803/8, Moravská  
Ostrava, 70200 Ostrava

RČ/IČO: 00845451

---

F Vztah bonitovaných půdně ekologických jednotek (BPEJ) k parcelám - Bez zápisu

---

Nemovitosti jsou v územním obvodu, ve kterém vykonává státní správu katastru nemovitostí ČR:  
Katastrální úřad pro Moravskoslezský kraj, Katastrální pracoviště Ostrava, kód: 807.

Vyhotovil:  
Český úřad zeměměřický a katastrální - SCD

Vyhotoveno: 19.11.2019 10:23:14

# VÝPIS Z KATASTRU NEMOVITOSTÍ

prokazující stav evidovaný k datu 19.11.2019 10:15:03

Vyhotoveno bezúplatně dálkovým přístupem pro účel: Ochrana ovzduší, č.j.: 1 pro Statutární město Ostrava

Okres: CZ0806 Ostrava-město

Obec: 554821 Ostrava

Kat.území: 715174 Poruba

List vlastnictví: 1673

V kat. území jsou pozemky vedeny v jedné číselné řadě

A Vlastník, jiný oprávněný	Identifikátor	Podíl
Vlastnické právo		
Statutární město Ostrava, Prokešovo náměstí 1803/8, Moravská Ostrava, 70200 Ostrava	00845451	

## ČÁSTEČNÝ VÝPIS

B Nemovitosti			
Stavby			
Typ stavby			
Část obce, č. budovy	Způsob využití	Na parcele	Způsob ochrany
bez čp/če	obč.vyb.	606, LV 1919	
B1 Věcná práva sloužící ve prospěch nemovitostí v části B	- Bez zápisu		
C Věcná práva zatěžující nemovitosti v části B včetně souvisejících údajů	- Bez zápisu		
D Poznámky a další obdobné údaje	- Bez zápisu		
Plomby a upozornění	- Bez zápisu		
E Nabývací tituly a jiné podklady zápisu			

Listina

o Vznik práva ze zákona zákon č. 172/1991.

POLVZ:371/1996

Z-2300371/1996-807

Pro: Statutární město Ostrava, Prokešovo náměstí 1803/8, Moravská  
Ostrava, 70200 Ostrava

RČ/IČO: 00845451

o Darovací smlouva V12 6692/2000 ze dne 19.5.2000. Právní účinky vkladu ke dni 7.12.2000.

POLVZ:100/2001

Z-2300100/2001-807

Pro: Statutární město Ostrava, Prokešovo náměstí 1803/8, Moravská  
Ostrava, 70200 Ostrava

RČ/IČO: 00845451

F Vztah bonitovaných půdně ekologických jednotek (BPEJ) k parcelám - Bez zápisu

Nemovitosti jsou v územním obvodu, ve kterém vykonává státní správu katastru nemovitostí ČR:  
Katastrální úřad pro Moravskoslezský kraj, Katastrální pracoviště Ostrava, kód: 807.

Vyhotovil:  
Český úřad zeměměřický a katastrální - SCD

Vyhotoveno: 19.11.2019 10:25:13

**VÝPIS Z KATASTRU NEMOVITOSTÍ**

prokazující stav evidovaný k datu 19.11.2019 10:15:03

Vyhотовeno bezúplatně dálkovým přístupem pro účel: Opravné prostředky, č.j.: 1 pro Statutární město Ostrava

Okres: CZ0806 Ostrava-město

Obec: 554821 Ostrava

Kat.území: 715174 Poruba

List vlastnictví: 1919

V kat. území jsou pozemky vedeny v jedné číselné řadě

A Vlastník, jiný oprávněný	Identifikátor	Podíl
<i>Vlastnické právo</i>		
Statutární město Ostrava, Prokešovo náměstí 1803/8, Moravská Ostrava, 70200 Ostrava	00845451	
<i>Svěřená správa nemovitostí ve vlastnictví obce</i>		
Městský obvod Poruba, Klimkovická 55/28, Poruba, 70856 Ostrava	00845451-005	

**ČÁSTEČNÝ VÝPIS**

B Nemovitosti	Pozemky	Parcela	Výměra[m2]	Druh pozemku	Způsob využití	Způsob ochrany
		606	748	zastavěná plocha a nádvoří		
Na pozemku stojí stavba: bez čp/če, obč.vyb., LV 1673						
		607	19201	ostatní plocha	ostatní komunikace	
		823	3182	ostatní plocha	zeleň	
		834/1	32362	ostatní plocha	zeleň	

B1 Věcná práva sloužící ve prospěch nemovitostí v části B - Bez zápisu

C Věcná práva zatěžující nemovitosti v části B včetně souvisejících údajů

Typ vztahu

## o Věcné břemeno zřizování a provozování vedení

vodovodní a kanalizační přípojky, lapače tuků dle odst. II. smlouvy

Oprávnění pro

Sportovní a rekreační zařízení města Ostravy, s.r.o.,  
Čkalovova 6144/20, Poruba, 70800 Ostrava, RČ/IČO:  
25385691

Povinnost k

Parcela: 607

Listina Smlouva o zřízení věcného břemene - úplatná ze dne 29.09.2003. Právní účinky  
vkladu práva ke dni 09.02.2004.

V-741/2004-807

Pořadí k datu podle právní úpravy účinné v době vzniku práva

## o Věcné břemeno (podle listiny)

umístění rozvodného tepelného zařízení a umožnění vstupu

Oprávnění pro

Veolia Energie ČR, a.s., 28. října 3337/7, Moravská  
Ostrava, 70200 Ostrava, RČ/IČO: 45193410

Povinnost k

Parcela: 607

Listina Smlouva o zřízení věcného břemene - úplatná ze dne 09.06.2003. Právní účinky  
vkladu práva ke dni 18.06.2003.

V-2717/2003-807

Listina Výpis z obchodního rejstříku prokazující sloučení obchodních společností  
Krajský soud v Ostravě -č. 57/2008 ze dne 02.01.2008.Nemovitosti jsou v územním obvodu, ve kterém vykonává státní správu katastru nemovitostí ČR  
Katastrální úřad pro Moravskoslezský kraj, Katastrální pracoviště Ostrava, kód: 807.

## VÝPIS Z KATASTRU NEMOVITOSTÍ

prokazující stav evidovaný k datu 19.11.2019 10:15:03

Okres: CZ0806 Ostrava-město

Obec: 554821 Ostrava

Kat.území: 715174 Poruba

List vlastnictví: 1919

V kat. území jsou pozemky vedeny v jedné číselné řadě

Typ vztahu

Z-1504/2008-807

Pořadí k datu podle právní úpravy účinné v době vzniku práva

o Věcné břemeno (podle listiny)

dle článku II. smlouvy

-umístění stavby teplovodní přípojky

-právo vstupu a vjezdu v souvislosti s provozem, opravami, údržbou nebo odstraněním

Oprávnění pro

Veolia Energie ČR, a.s., 28. října 3337/7, Moravská

Ostrava, 70200 Ostrava, RČ/IČO: 45193410

Povinnost k

Parcela: 823

Listina Smlouva o zřízení věcného břemene - úplatná ze dne 25.09.2006. Právní účinky vkladu práva ke dni 01.11.2006.

V-10310/2006-807

Listina Výpis z obchodního rejstříku prokazující sloučení obchodních společností Krajský soud v Ostravě -č. 57/2008 ze dne 02.01.2008.

Z-1504/2008-807

Pořadí k datu podle právní úpravy účinné v době vzniku práva

o Věcné břemeno (podle listiny)

- umístění stavby přeložky kabelových vedení VN 6kV a NN 0,4kV

- vstup a vjezd v souvislosti s provozem, opravami, údržbou nebo odstraněním těchto zařízení

dle článku II. smlouvy

Oprávnění pro

ČEZ Distribuce, a. s., Teplická 874/8, Děčín IV-

Podmokly, 40502 Děčín, RČ/IČO: 24729035

Povinnost k

Parcela: 823

Listina Smlouva o zřízení věcného břemene - úplatná ze dne 25.06.2008. Právní účinky vkladu práva ke dni 28.07.2008.

V-9011/2008-807

Listina Výpis z obchodního rejstříku prokazující přeměnu obchodní společnosti fúzí Krajský soud v Ústí nad Labem, oddíl B, vložka 2145.

Z-19674/2010-807

Pořadí k datu podle právní úpravy účinné v době vzniku práva

o Věcné břemeno vedení

telekomunikační sítě a strpění rozvodných skříní

s právem vstupu a vjezdu v souvislosti s provozem, opravami, údržbou nebo odstraňováním

dle čl. II. smlouvy v rozsahu GP č. 2366-517/210

Oprávnění pro

UPC Česká republika, s.r.o., Závišova 502/5, Nusle,

14000 Praha 4, RČ/IČO: 00562262

Povinnost k

Parcela: 607

Listina Smlouva o zřízení věcného břemene - úplatná ze dne 10.11.2010. Právní účinky vkladu práva ke dni 24.11.2010.

V-13375/2010-807

Pořadí k datu podle právní úpravy účinné v době vzniku práva

## VÝPIS Z KATASTRU NEMOVITOSTÍ

prokazující stav evidovaný k datu 19.11.2019 10:15:03

Okres: CZ0806 Ostrava-město

Obec: 554821 Ostrava

Kat.území: 715174 Poruba

List vlastnictví: 1919

V kat. území jsou pozemky vedeny v jedné číselné řadě

### Typ vztahu

#### o Věcné břemeno vedení

a provozování optické metropolitní sítě s právem vstupu v souvislosti s provozem, opravami, údržbou nebo odstraněním dle čl. II. smlouvy v rozsahu GP č. 2497-695/2011

*Oprávnění pro*

PODA a.s., 28. října 1168/102, Moravská Ostrava, 70200  
Ostrava, RČ/IČO: 25816179

*Povinnost k*

Parcela: 607

*Listina* Smlouva o zřízení věcného břemene - úplatná ze dne 08.11.2012. Právní účinky vkladu práva ke dni 28.11.2012.

V-11777/2012-807

*Pořadí k datu* podle právní úpravy účinné v době vzniku práva

#### o Věcné břemeno zřizování a provozování vedení

optické metropolitní sítě s právem vstupu a vjezdu v souvislosti s provozem, opravami, údržbou nebo odstraněním tohoto zařízení dle čl. II. smlouvy v rozsahu GP č. 2900-152/2015

*Oprávnění pro*

OVANET a.s., Hájkova 1100/13, Přívoz, 70200 Ostrava,  
RČ/IČO: 29399491

*Povinnost k*

Parcela: 607, Parcela: 834/1

*Listina* Smlouva o zřízení věcného břemene - úplatná 2015/14/06/0610 ze dne 28.12.2015. Právní účinky zápisu k okamžiku 20.01.2016 14:45:06. Zápis proveden dne 11.02.2016.

V-955/2016-807

*Pořadí k* 20.01.2016 14:45

#### o Věcné břemeno zřizování a provozování vedení

stavby telekomunikačního zařízení s právem vstupu a vjezdu v souvislosti se zřízením, stavebními úpravami, provozem, opravami, údržbou nebo odstraněním tohoto zařízení dle čl. II. smlouvy

v rozsahu GP č. 2979-238/2016

*Oprávnění pro*

OVANET a.s., Hájkova 1100/13, Přívoz, 70200 Ostrava,  
RČ/IČO: 25857568

*Povinnost k*

Parcela: 607

*Listina* Smlouva o zřízení věcného břemene - úplatná č. 2017/17/06/0137 ze dne 10.04.2017. Právní účinky zápisu k okamžiku 12.04.2017 14:48:27. Zápis proveden dne 04.05.2017.

V-6233/2017-807

*Pořadí k* 12.04.2017 14:48

#### o Věcné břemeno (podle listiny)

zřízení a provozování stavby podzemního telekomunikačního vedení s právem vstupu a vjezdu v souvislosti s jeho provozem, opravami a údržbou nebo odstraněním dle čl. II. smlouvy

v rozsahu GP č. 3117-121/2018

*Oprávnění pro*

PODA a.s., 28. října 1168/102, Moravská Ostrava, 70200

Nemovitosti jsou v územním obvodu, ve kterém vykonává státní správu katastru nemovitostí ČR  
Katastrální úřad pro Moravskoslezský kraj, Katastrální pracoviště Ostrava, kód: 807.

## VÝPIS Z KATASTRU NEMOVITOSTÍ

prokazující stav evidovaný k datu 19.11.2019 10:15:03

Okres: CZ0806 Ostrava-město

Obec: 554821 Ostrava

Kat.území: 715174 Poruba

List vlastnictví: 1919

V kat. území jsou pozemky vedeny v jedné číselné řadě

### Typ vztahu

Oprávnění pro

Ostrava, RČ/IČO: 25816179

Povinnost k

Parcela: 823

Listina Smlouva o zřízení věcného břemene - úplatná č. 2018/17/06/0976 ze dne 14.09.2018. Právní účinky zápisu k okamžiku 07.11.2018 13:44:45. Zápis proveden dne 29.11.2018.

V-18232/2018-807

Pořadí k 07.11.2018 13:44

#### o Věcné břemeno (podle listiny)

zřízení a provozování stavby podzemního kabelového vedení NN s právem vstupu a vjezdu v souvislosti s provozem, opravami, úpravami nebo odstraněním tohoto zařízení dle čl. II. smlouvy

v rozsahu GP č. 3164-943/2017

Oprávnění pro

ČEZ Distribuce, a. s., Teplická 874/8, Děčín IV-  
Podmokly, 40502 Děčín, RČ/IČO: 24729035

Povinnost k

Parcela: 834/1

Listina Smlouva o zřízení věcného břemene - úplatná čís. 2019/17/0222; IV-12-8014338/2 ze dne 15.05.2019. Právní účinky zápisu k okamžiku 03.07.2019 15:50:00. Zápis proveden dne 25.07.2019.

V-10489/2019-807

Pořadí k 03.07.2019 15:50

### D Poznámky a další obdobné údaje

#### Typ vztahu

#### o Změna výměr obnovou operátu

Povinnost k

Parcela: 606, Parcela: 607, Parcela: 834/1

### Plomby a upozornění - Bez zápisu

### E Nabývací tituly a jiné podklady zápisu

#### Listina

#### o Vznik práva ze zákona zákon č. 172/1991.

POLVZ:370/1996

Z-2300370/1996-807

Pro: Statutární město Ostrava, Prokešovo náměstí 1803/8, Moravská  
Ostrava, 70200 Ostrava

RČ/IČO: 00845451

Městský obvod Poruba, Klimkovická 55/28, Poruba, 70856 Ostrava

00845451-005

#### o Souhlasné prohlášení o nabytí do vlastnictví (zák.č.172/1991 Sb.) ze dne 04.04.2003.

Z-3476/2003-807

Pro: Statutární město Ostrava, Prokešovo náměstí 1803/8, Moravská  
Ostrava, 70200 Ostrava

RČ/IČO: 00845451

Městský obvod Poruba, Klimkovická 55/28, Poruba, 70856 Ostrava

00845451-005

Nemovitosti jsou v územním obvodu, ve kterém vykonává státní správu katastru nemovitostí ČR

Katastrální úřad pro Moravskoslezský kraj, Katastrální pracoviště Ostrava, kód: 807.



**VÝPIS Z KATASTRU NEMOVITOSTÍ**

prokazující stav evidovaný k datu 19.11.2019 10:15:03

Okres: CZ0806 Ostrava-město

Obec: 554821 Ostrava

Kat.území: 715174 Poruba

List vlastnictví: 1919

V kat. území jsou pozemky vedeny v jedné číselné řadě

---

F Vztah bonitovaných půdně ekologických jednotek (BPEJ) k parcelám - Bez zápisu

---

Nemovitosti jsou v územním obvodu, ve kterém vykonává státní správu katastru nemovitostí ČR:  
Katastrální úřad pro Moravskoslezský kraj, Katastrální pracoviště Ostrava, kód: 807.

Vyhotovil:  
Český úřad zeměměřický a katastrální - SCD

Vyhotoveno: 19.11.2019 10:18:05

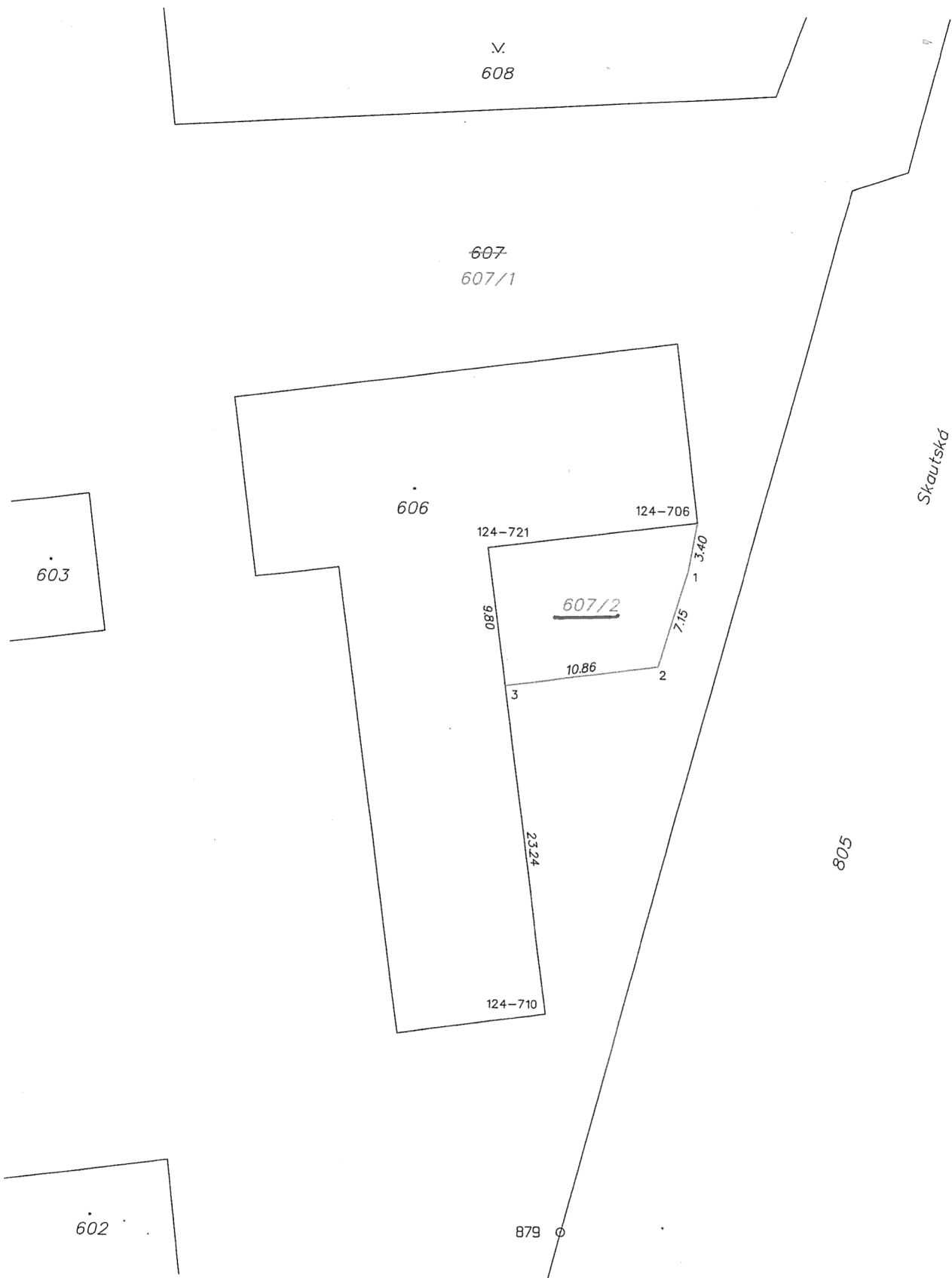

Seznam souřadnic (S-JTSK)

Číslo bodu	Souřadnice pro zápis do KN		Kód kv.	Poznámka
	Y	X		
124-706	478261.34	1102285.65	3	roh budovy
124-710	478271.71	1102320.28	3	roh budovy
124-721	478276.09	1102287.54	3	roh budovy
1	478261.95	1102288.98	3	roh obrubníku
2	478264.01	1102295.81	3	roh obrubníku
3	478274.79	1102297.24	3	roh obrubníku

**VÝKAZ DOSAVADNÍHO A NOVÉHO STAVU ÚDAJŮ KATASTRU NEMOVITOSTÍ**

Dosavadní stav				Nový stav												
Označení pozemku parc. číslem	Výměra parcely		Druh pozemku	Označení pozemku parc. číslem	Výměra parcely		Druh pozemku	Typ stavby	Způsob využití	Způsob využití	Způsob využití	Způsob využití	Porovnání se stavem evidence právních vztahů			
	ha	m <sup>2</sup>	Způsob využití		ha	m <sup>2</sup>	Způsob využití	Způsob využití					Díl přechází z pozemku označeného v katastru nemovitostí	Číslo listu vlastnictví	Výměra dílu	
607	1	92	01	ostat.pl. ostat.komunikace	607/1	1	90	73	ostat.pl. ostat.komunikace	2	607	1919	1	90	73	
					607/2	1	27	ostat.pl. jiná plocha	607							1919
	1	92	01		*1) 1	92	00									

\*1) Rozdíl v součtu výměr vzniklý zaokrouhlením číselně určených výměr podle bodu 14.6 a) přílohy katastrální vyhlášky.

**GEOMETRICKÝ PLÁN pro rozdělení pozemku**

Vyhotovitel: **DIGIS, spol.s r.o.**  
Výstavní 292/13  
702 00 Ostrava  
IČ 19012276

Číslo plánu: 3207-133/2019

Okres: Ostrava-město

Obec: Ostrava

Čat. území: Poruba

Mapový list: Bílovec 1-1/21

Dosavadním vlastníkům pozemků byla poskytnuta možnost oznámit se v terénu s průběhem navrhovaných nových hranic, které byly označeny předepsaným způsobem:  
**obrubičkem**

Geometrický plán ověřil úředně oprávněný zeměměřický inženýr:

Jméno, příjmení: [redacted]

Číslo položky seznamu úředně oprávněných zeměměřických inženýrů: 207/1995

Dne: 4. listopadu 2019 Číslo: 282/2019

Náležitostmi a přesností odpovídá právním předpisům.

Katastrální úřad souhlasí s očišlováním parcel.

KÚ pro Moravskoslezský kraj  
KP Ostrava

PGP-2988/2019-807  
2019.11.07 14:37:05 CET

Stejnopis ověřil úředně oprávněný zeměměřický inženýr:

Jméno, příjmení: [redacted]

Číslo položky seznamu úředně oprávněných zeměměřických inženýrů: 207/1995

Dne: 8. listopadu 2019 Číslo: 379/2019

Tento stejnopis odpovídá geometrickému plánu v elektronické podobě uloženému v dokumentaci katastrálního úřadu.

Ověření stejnopisu geometrického plánu v listinné podobě.

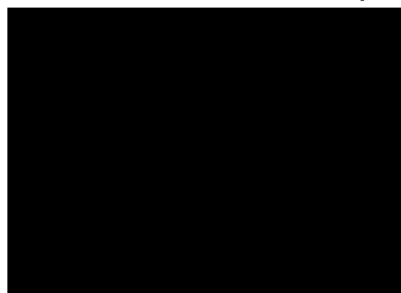

Detail A:

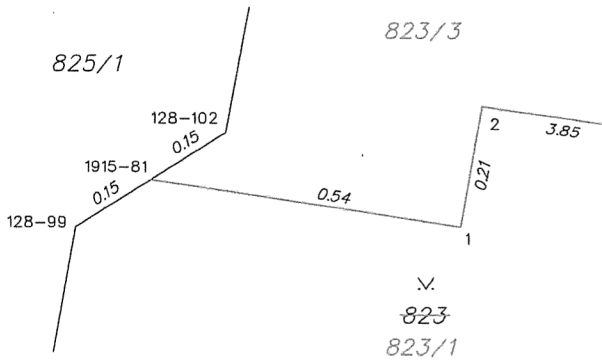

v.  
823  
823/1

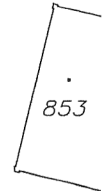

860

825/1

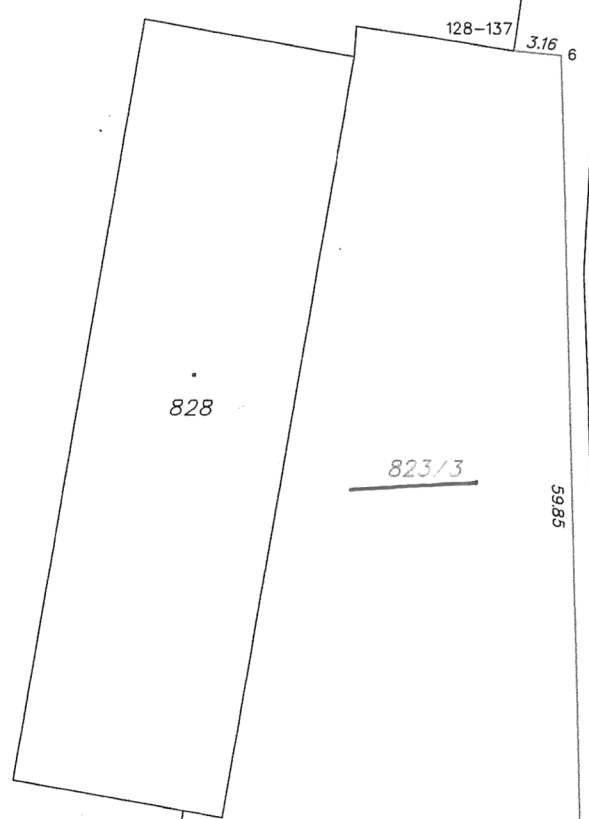

Ludovíka Štúra

850 Slepá

851

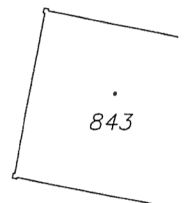

v.  
840

Detail A:

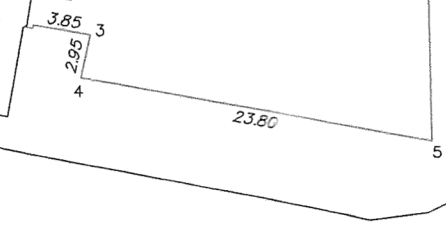

839 Příčná

v.  
838

829

v.  
831

836

v.  
834/1

825/1

VÝKAZ DOSAVADNÍHO A NOVÉHO STAVU ÚDAJŮ KATASTRU NEMOVITOSTÍ

Dosavadní stav			Nový stav												
Označení pozemku parc. číslem	Výměra parcely		Druh pozemku Způsob využití	Označení pozemku parc. číslem	Výměra parcely		Druh pozemku Způsob využití	Typ stavby Způsob využití	Zpús. určení výměr	Porovnání se stavem evidence právních vztahů					
	ha	m <sup>2</sup>			ha	m <sup>2</sup>				Díl přechází z pozemku označeného v katastru nemovitostí	dřívější poz. evidenci	Číslo listu vlastnictví	Výměra dílu		Označení dílu
823	31	82	<i>ostat.pl. zeleň</i>	823/1	20	43	<i>ostat.pl. zeleň</i>			2	823		1919	20	
				823/3	11	38	<i>ostat.pl. sport.a rekr.pl.</i>			2	823		1919	11	38
	31	82		*1)	31	81									

\*1) Rozdíl v součtu výměr vzniklý zaokrouhlením číselně určených výměr podle bodu 14.6 a) přílohy katastrální vyhlášky.

Seznam souřadnic (S-JTSK)

Číslo bodu	Souřadnice pro zápis do KN		Kod kv.	Poznámka
	Y	X		
128-99	478030.98	1102339.55	3	dočas.stabil.
128-102	478030.72	1102339.39	3	dočas.stabil.
128-137	478008.39	1102286.79	3	sloupek plotu
1915-81	478030.85	1102339.47	3	obrubník
1	478030.32	1102339.56	3	obrubník
2	478030.28	1102339.35	3	obrubník
3	478026.49	1102339.97	3	obrubník
4	478027.11	1102342.84	3	obrubník
5	478003.67	1102346.88	3	obrubník
6	478005.26	1102287.07	3	obrubník

**GEOMETRICKÝ PLÁN**  
pro

rozdělení pozemku

/yhotovitel: **DIGIS, spol.s r.o.**  
Výstavní 292/13  
702 00 Ostrava  
IČ 19012276

Číslo plánu: 3208-134/2019

Okres: Ostrava-město

Obec: Ostrava

Čat. území: Poruba

Řápkový list: Bílovec 1-1/22

dosavadním vlastníkům pozemků byla poskytnuta možnost  
oznámít se v terénu s průběhem navrhovaných nových hranic,  
teré byly označeny předepsaným způsobem:  
**obrubníkem**

Geometrický plán ověřil úředně oprávněný zeměměřický inženýr:

Jméno, příjmení: [redacted]

Číslo položky seznamu úředně oprávněných  
zeměměřických inženýrů: 207/1995

Dne: 4. listopadu 2019 Číslo: 284/2019

Náležitostmi a přesností odpovídá právním předpisům.

Katastrální úřad souhlasí s očíslováním parcel.

KÚ pro Moravskoslezský kraj  
KP Ostrava  
[redacted]  
PGP-2989/2019-807  
2019.11.07 14:49:31 CET

Stejnopis ověřil úředně oprávněný zeměměřický inženýr:

Jméno, příjmení: [redacted]

Číslo položky seznamu úředně oprávněných  
zeměměřických inženýrů: 207/1995

Dne: 8. listopadu 2019 Číslo: 380/2019

Tento stejnopis odpovídá geometrickému plánu v elektronické podobě uloženému  
v dokumentaci katastrálního úřadu

Ověření stejnopisu geometrického plánu v listinné podobě.

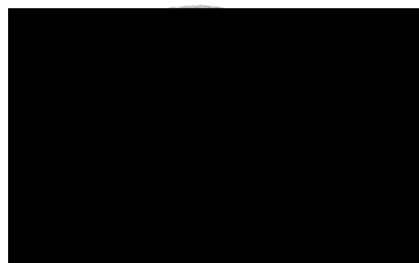

Seznam souřadnic (S-JTSK)

Číslo bodu	Souřadnice pro zápis do KN		Kód kv.	Poznámka
	Y	X		
128-45	478109.62	1102420.81	3	roh budovy
128-47	478105.94	1102450.96	3	dočas.stabil.
128-84	477992.00	1102392.15	3	sloupek plotu
1	477985.32	1102409.31	3	plast.mezník
2	477977.11	1102435.79	3	plast.mezník
3	477986.21	1102484.75	3	plast.mezník
4	478108.90	1102461.96	3	plast.mezník
5	478106.31	1102447.97	3	plast.mezník

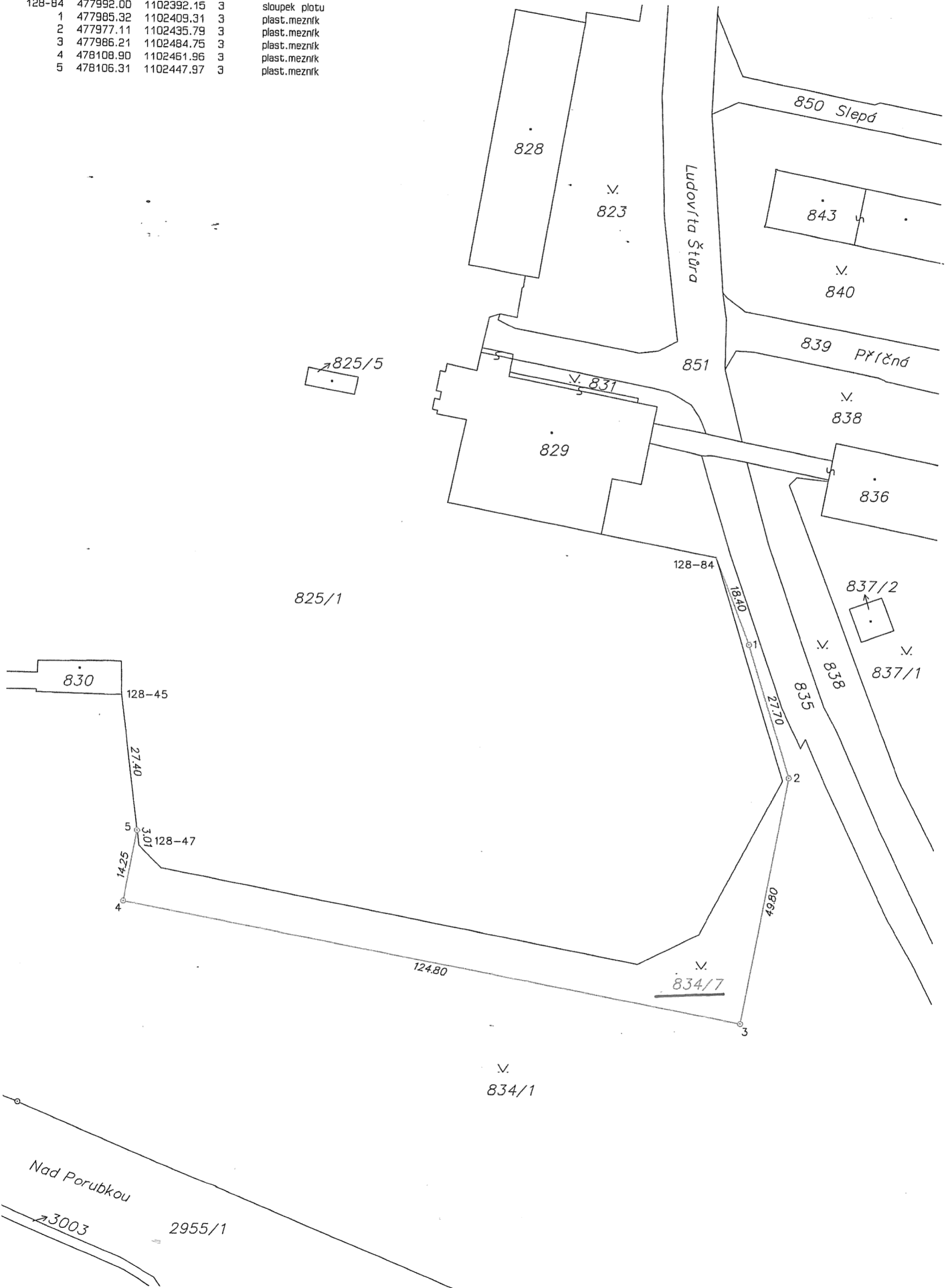

VÝKAZ DOSAVADNÍHO A NOVÉHO STAVU ÚDAJŮ KATASTRU NEMOVITOSTÍ

Dosavadní stav				Nový stav											
Označení pozemku parc. číslem	Výměra parcely		Druh pozemku Způsob využití	Označení pozemku parc. číslem	Výměra parcely		Druh pozemku Způsob využití	Typ stavby Způsob využití	Zpús. určení výměr	Porovnání se stavem evidence právních vztahů				Označení dílu	
	ha	m <sup>2</sup>			ha	m <sup>2</sup>				Díl přechází z pozemku označeného v katastru nemovitostí	dřívější poz. evidenci	Číslo listu vlastnictví	Výměra dílu		
												ha	m <sup>2</sup>		
834/1	3	23	62	ostat.pl. zeleň	834/1	3	09	88	ostat.pl. zeleň						
					834/7		13	74	ostat.pl. zeleň	2	834/1	1919		13	74
	3	23	62			3	23	62							

**GEOMETRICKÝ PLÁN  
pro  
rozdělení pozemku**

Geometrický plán ověřil úředně oprávněný zeměměřický inženýr:

Stejnopis ověřil úředně oprávněný zeměměřický inženýr:

Jméno, příjmení: [redacted]

Jméno, příjmení: [redacted]

Číslo položky seznamu úředně oprávněných zeměměřických inženýrů: 207/1995

Číslo položky seznamu úředně oprávněných zeměměřických inženýrů: 207/1995

Dne: 4. listopadu 2019 Číslo: 285/2019

Dne: 8. listopadu 2019 Číslo: 381/2019

Náležitostmi a přesností odpovídá právním předpisům.

Tento stejnopis odpovídá geometrickému plánu v elektronické podobě uloženému v dokumentaci katastrálního úřadu.

Vyhotovitel: DIGIS, spol.s r.o.  
Výstavní 292/13  
702 00 Ostrava  
IČ 19012276

Číslo plánu: 3209-135/2019

Okres: Ostrava-město

Obec: Ostrava

Kat. území: Poruba

Mapový list: Bílovec 1-1/21, 1-1/22

Dosavadním vlastníkům pozemků byla poskytnuta možnost seznámit se v terénu s průběhem navrhovaných nových hranic, které byly označeny předepsaným způsobem:  
znaky z plastu

Katastrální úřad souhlasí s očíslováním parcel.

Ověření stejnopisu geometrického plánu v listinné podobě.

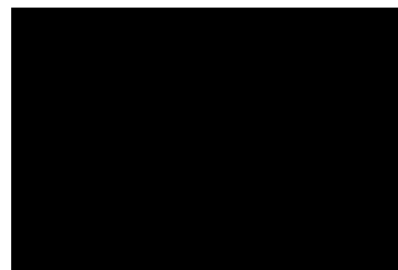

KÚ pro Moravskoslezský kraj  
KP Ostrava  
Ing. Roman Turowski Ph.D.  
PGP-2990/2019-807  
2019.11.07 15:04:09 CET